

MODULARIO
a.r.n. 497



MINISTERO DELLE FINANZE
DIPARTIMENTO DEL TERRITORIO

MOD. BN (CEU)

CATASTO EDILIZIO URBANO (RDL 13-4-1939, n. 652)

LIRE
200

Planimetria di u.i.u. in Comune di PIOMBINO DESE via FONTANELLE civ.

N.C.T.			N.C.E.U.				
FG.	ALL.	MAPP.	SEZ.	FG.	ALL.	MAPP.	SUB.
8	-	487	A	8	-	487	26

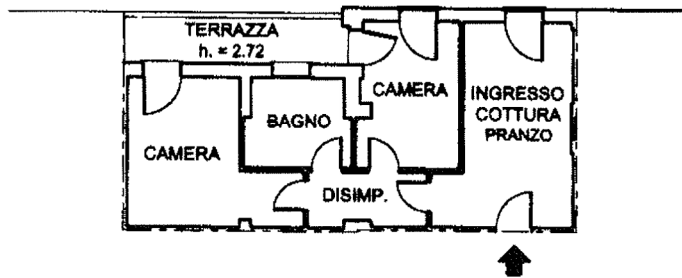

PIANTA PIANO SECONDO

H = 2.70 m.

ORIENTAMENTO

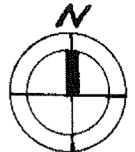

SCALA DI 1:200

Catasto del Comune di PIOMBINO DESE (G688) - Foglio: 8 Particella: 487 - Subalterno: 26 - VIA FONTANELLE piano: 2;

Dichiarazione di N.C.
 Denuncia di variazione
 Ultima Planimetria in atti
 Identificativi catastali
 Data presentazione: 18/09/2001 -
 Tot. schede: 1 - Fermo di acq.: A4 (210/296) - Fatt. di scala: 1:1

Compilata dal Geometra
 (Titolo, cognome e nome)
FORMENTIN SERGIO
 Iscritto all'albo dei Geometri
 della provincia di PADOVA
 data SETT. 2004 Firma Sergio Formentin

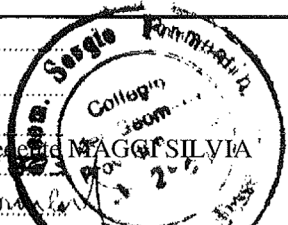

RISERVATO ALL'UFFICIO

MODULARIO
a r.r. n. 497



MINISTERO DELLE FINANZE
DIPARTIMENTO DEL TERRITORIO
CATASTO EDILIZIO URBANO (RDL 13-4-1939, n. 652)

MOD. **BN** (CEU)

LIRE
200

Planimetria di u.i.u. in Comune di PIOMBINO DESE via FONTANELLE civ.

N.C.T.			N.C.E.U.				
FG.	ALL.	MAPP.	SEZ.	FG.	ALL.	MAPP.	SUB.
8	-	487	A	8	-	487	49

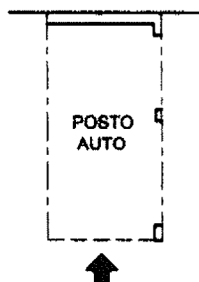

PIANTA PIANO INTERRATO

H = 2.70 m.

ORIENTAMENTO



SCALA DI 1:200

Catasto del F. Edilizio - Situazione al 15/03/2017 - Comune di PIOMBINO DESE (G.688) - < Foglio: 8 Particella: 487 - Subalterno 49 >
VIA FONTANELLE piano: S1;

Dichiarazione di N.C.
Denuncia di variazione

Compilata dal Geometra
(Titolo, cognome e nome)
FORMENTIN SERGIO

Iscritto all'albo dei Geometri

della provincia di PADOVA
n. 2753
data SETT. 2001 Firma [Signature]

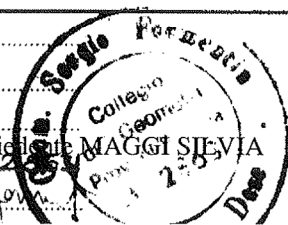

RISERVATO ALL'UFFICIO

Ultima Planimetria in atti
Identificativi catastali
Data presentazione: 18/09/2001 - Data: 15/03/2017 - n. PD0037383 - Richiedente MAGGI SILVIA
Tot. schede: 7 - Formato: A4 (210x296) - Fatt. di scala: 1:1

MODULARIO
a r.f. n. 497



MINISTERO DELLE FINANZE
DIPARTIMENTO DEL TERRITORIO
CATASTO EDILIZIO URBANO (RDL 13-4-1939, n. 652)

MOD. BN (CEU)

LIRE
200

Planimetria di u.i.u. in Comune di PIOMBINO DESE via FONTANELLE civ.

N.C.T.			N.C.E.U.				
FG.	ALL.	MAPP.	SEZ.	FG.	ALL.	MAPP.	SUB.
8	-	487	A	8	-	487	58

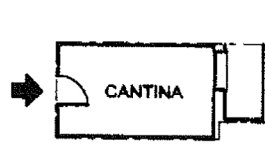

PIANTA PIANO INTERRATO

H = 2.70 m.

ORIENTAMENTO

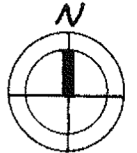

SCALA DI 1:200

Catasto Edilizio Urbano - Situazione al 15/03/2017 - Comune di PIOMBINO DESE (G688) - < Foglio: 8 Particella: 487 - Subalterno 58 >
VIA FONTANELLE piano: S1;

Dichiarazione di N.C.
 Denuncia di variazione
 Ultima Planimetria in atti
 Identificativi catastali
 Data presentazione: 18/09/2001 - Data: 15/03/2017 - n. PD0037392 - Richiedente MAGGI SILVIA
 Tot. schede: 1 - Formato: A4 (210x296) - Patt. di scala: 1:1
 data SETT. 2004 Firma

Compilata dal Geometra
 (Titolo, cognome e nome)
FORMENTIN SERGIO
 Iscritto all'albo dei Geometri
 della provincia di PADOVA
 data SETT. 2004 Firma

RISERVATO ALL'UFFICIO