

Data: 01/04/2022 - n. 1202830 - Rebidende: PLGGP88C04K2241

**Agenzia del Territorio  
CATASTO FABBRICATI  
Ufficio Provinciale di  
Padova**

Dichiarazione protocollo n° PD0125940 del 12/06/2006 Pianimetria di u.i. n. in Comune di Campodarsengo		OTV.
VIA OLMO		
Identificativi Catastali: Sezione: A Foglio: I Particella: 711 Subalterno: 33	Compilata da: Dot. Fernando Iscritto all'albo: Architetti Prov. Padova	N. 819

Scheda n. 1      Scala 1:200

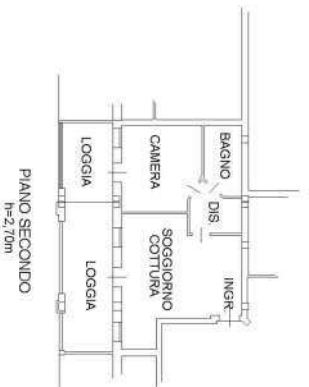

Data: 01/04/2022 - n. 1202830 - Rebidende: PLGGP88C04K2241  
 Foglio scheda: 1 - Formato di acquisizione: A4(210x297) - Formato stampa richiesta: A3(297x420)  
 Ultima planimetria in atti

Catasto dei Fabbricati - Situazione al 01/04/2022 - Comune di CAMPODARSENGO(B524) - < Foglio 1 - Particella 711 - Subalterno 33 >  
 PIAZZA GIOVANNI PAOLO SECONDO n. 2 Interno 5 Piano 2

Data: 01/04/2022 - n. 1202641 - Reshidenze: PLGGPP88C04K2241

**Agenzia del Territorio  
CATASTO FABBRICATI  
Ufficio Provinciale di  
Padova**

Dichiarazione protocollo n° PD0125940 del 12/06/2006  
Pianimetria di u. i. n. in Comune di Campodarsego

OLT.

VIA OLMO

Identificativi Catastali:  
Sezione: A  
Foglio: 1  
Particella: 711  
Subalterno: 6

Compilata da:  
Dot. Fernando  
Iscritto all'albo:  
Architetti  
Prov. Padova

N. 819

Schema n. 1 Scala 1:200

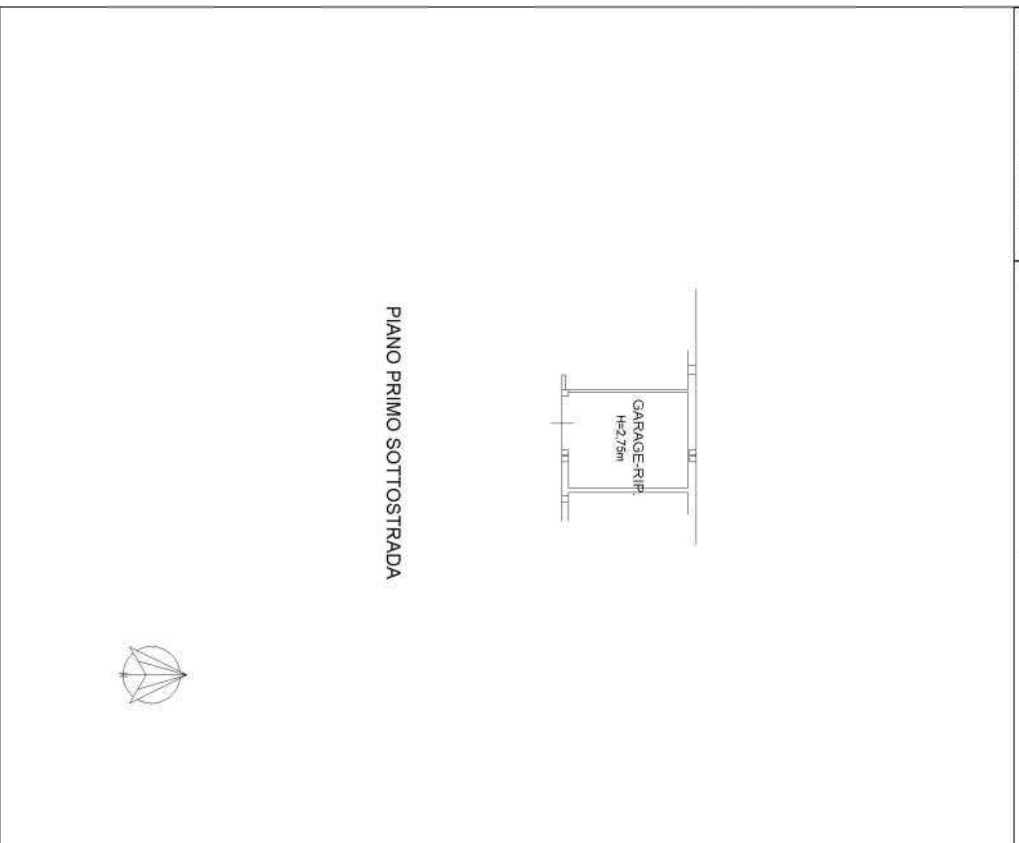

PIANO PRIMO SOTTOSTRADA

Data: 01/04/2022 - n. 1202641 - Reshidenze: PLGGPP88C04K2241  
Foglio scheda: 1 - Formato di acquisizione: A4(210x297) - Formato stampa richiesta: A3(297x420)  
Ultima planimetria in atti

Catasto dei Fabbricati - Situazione al 01/04/2022 - Comune di CAMPODARSEGO(B5524) - < Foglio 1 - Particella 711 - Subalterno 6 >  
PIAZZA GIOVANNI PAOLO SECONDO n. 5 Piano S1

10 metri