

Vis. tel. (0.90 euro)

Direzione Provinciale di Padova Ufficio Provinciale - Territorio - Direttore

20-Dic-2021 14:52:15
Scala originale: 1:2000
Dimensione cornice: 534,000 x 378,000 metri
Comune: (PD) RAGNOLI DI SOPRA
Foglio: 29



I Particella: 319

N=5800

Firmato Da: BALDAN LUCA Emesso Da: ARUBAPEC S.P.A. NG CA 3 Serial#: 693ff21f596315790a99662c8ee7fcd

E=3300

MODULARIO
K 102 (anz. 484)



MINISTERO DELLE FINANZE
DIREZIONE GENERALE DEL CATASTO E DEI SERVIZI TECNICI ERARIALI

Mod. A (Nuovo Catasto Edilizio Urbano)

Lire
200

NUOVO CATASTO EDILIZIO URBANO

(R. DECRETO-LEGGE 15 APRILE 1978, N. 417)

Planimetria dell'immobile situato nel Comune di BAGNOLI DI SOPRA Via FABIO FILZI 17

Ditta [redacted] nota a [redacted] IP [redacted] PER 53650/1000
(PER GLI ALTRI PROP. VEDI NOTA ALLEGATA N° 2)

Allegata alla dichiarazione presentata all'Ufficio Tecnico Erariale di PADOVA SCHEDA UNICA

CORRISPONDENZA

U.C.T.			U.C.E.U.					
FOG	ALL	MAPP	SEZ	FOG	ALL	MAPP	SUB	SUB
29	-	1001/b	C	1	-	254	-	-

PLANIMETRIA

SCALA 1:500

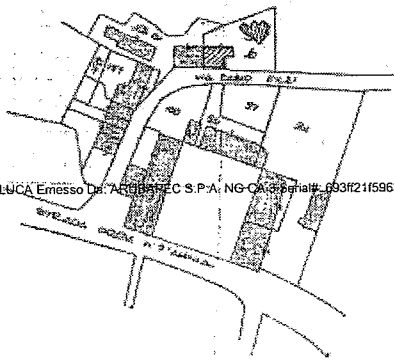
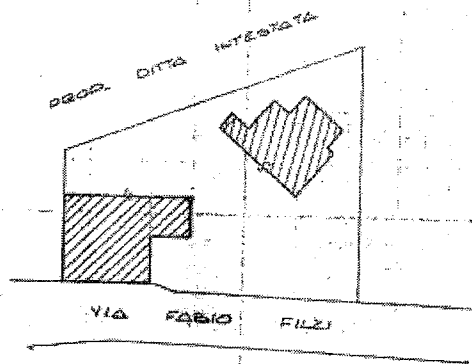

ESTRATTO MAPPA

COMUNE DI BAGNOLI DI SOPRA
SEZ. U. FOG. 29
M.M. 1001/b

SCALA 1:2000

ORIENTAMENTO



SCALA DEL 200

SPAZIO RISERVATO PER LE ANNOTAZIONI D'UFFICIO

DATA
PROF. N°

Completata dal PEEM
(Firma e cognome dell'incaricato)

Iscritto all'Albo
della Provincia



DATA

Firma: PEEM

**Agenzia del Territorio
CATASTO FABBRICATI
Ufficio Provinciale di
Padova**

Dichiarazione protocollo n. PD0193647 del 19/08/2004

Planimetria di u.i.u. in Comune di Bagnoli Di Sopra

Via Fabio Filzi

civ.

Identificativi Catastali:

Sezione: C

Foglio: 1

Particella: 319

Subalterno:

Compilata da:

Iscritto all'albo:
Geometri

Prov. Padova

N. [REDACTED]

Scheda n. 1

Scala 1:200

PIANO TERRA

H. 2.65

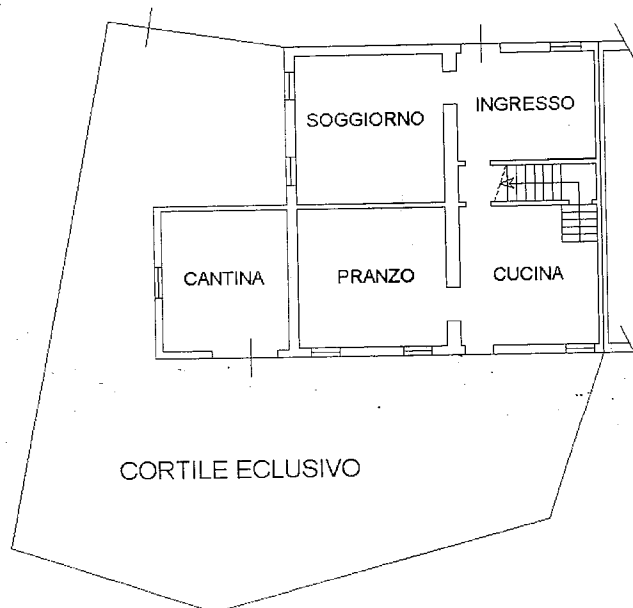

PIANO PRIMO

H. 2.70

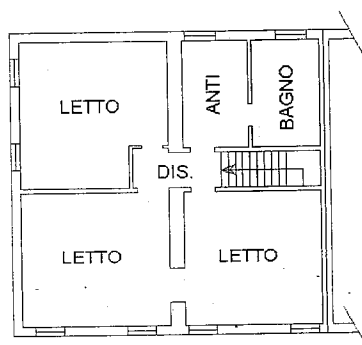

Ultima planimetria in atti

Data: 20/12/2021 - n. T234270 - Richiedente: BLDLCU63L24G224F

Totale schede: 1 - Formato di acquisizione: A4(210x297) - Formato stampa richiesto: A4(210x297)