



DIREZIONE GENERALE DEL CATASTO E DEI SERVIZI TECNICI ERARIALI  
**NUOVO CATASTO EDILIZIO URBANO**

Planimetria dell'immobile situato nel Comune di **LEPANA**

Via **BOCCHETTO**

Diva

Allegata alla dichiarazione presentata all'Ufficio Tecnico Erariale di **LEPANA**

Schema N. **215**

(n. DECRETO-LEGE 11 APRILE 1976, n. 451)

**215**

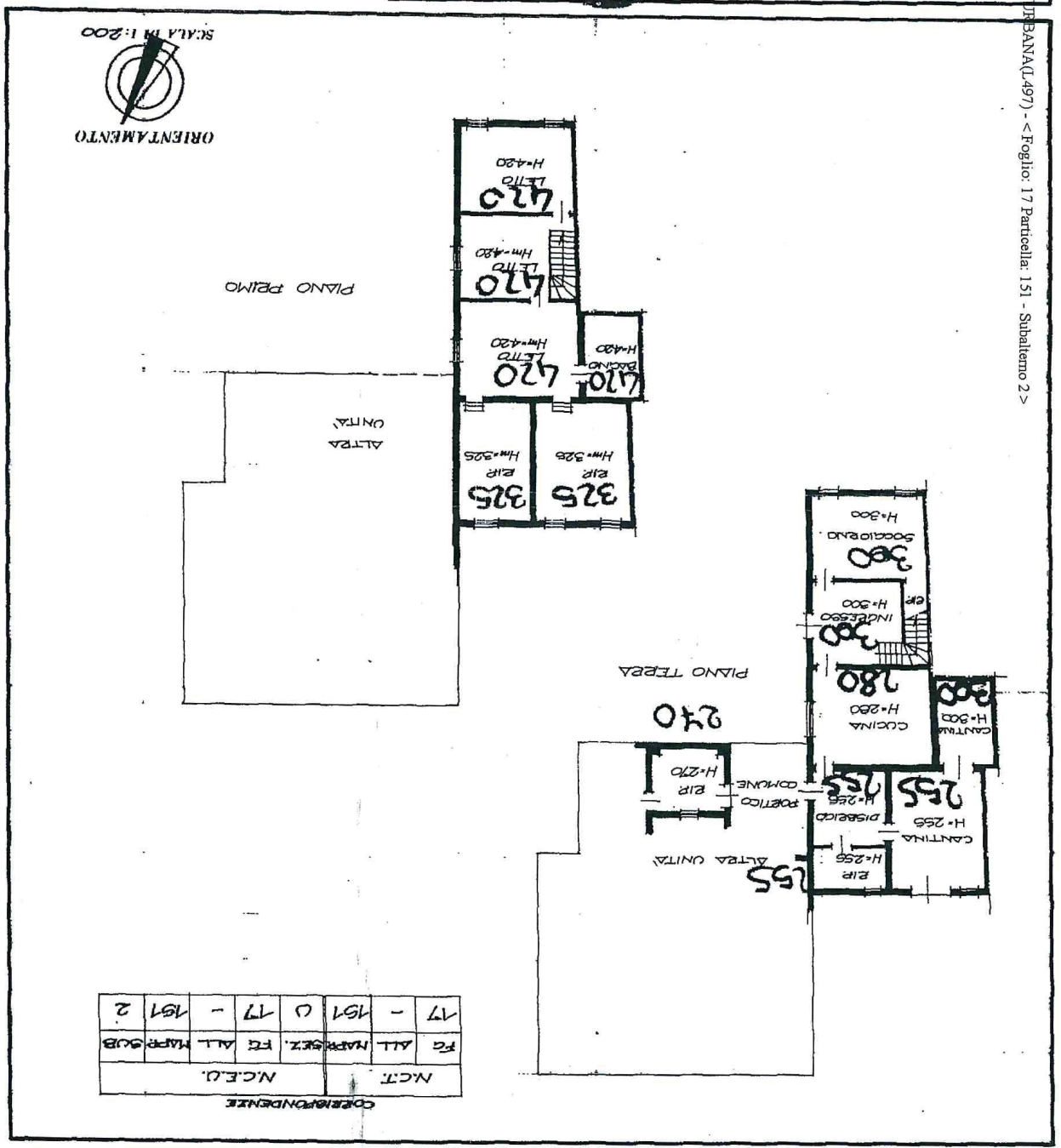

CORRISPONDENZE		N.C.E.U.		P.C. ALL. MAPPEZZ. ET. ALL. MAPPE SUB.	
17	-	151	0	17	-
17	-	151	2	151	2

Comune di **LEPANA** (Lepana, nome e cognome del tecnico)  
 Completata dal **Geometra**  
 Iscritto all'Albo dei **Geometri**  
 della Provincia di **LEPANA**  
 DATA **27.10.1988**  
 Firmato: *[Signature]*

SPAZIO RISERVATO PER LE ANNO  
 ROT. N. **13085 - 2501188**

**ALLEGATO N. 215**

Ultima Planimetria in atti  
 Data presentazione: 25/10/1988 - Data: 03/10/2007 - Vis. n. PD0351510 - Richiesta n. 74476 - Richiedente SANDONA  
 Formato di acq.: A3(297x419) - Fatt. di scala: 1:1  
 Catasto dal Fabbricati - Situazione al 03/10/2007  
 VIA BOCCHETTO piano: T-1;

IRBANNA(L497) - < Foglio: 17 Particella: 151 - Subaltemo 2 >

Catasto dei Fabbricati - Situazione al 03/10/2007 - Comune di URBANA (L.997) - < Foglio: 17 Particella: 151 - Subalterno 8 >  
VIA BORGHETTO piano: F-1;

Ultima Planimetria in atti

**NUOVO CATASTO EDILIZIO URBANO**

Planimetria dell'immobile situato nel Comune di URBANA

in riferimento al foglio n. 17, subalterno 8, del piano F-1, del Catasto Edilizio Urbano del Comune di URBANA, in riferimento al foglio n. 17, subalterno 8, del piano F-1, del Catasto Edilizio Urbano del Comune di URBANA, in riferimento al foglio n. 17, subalterno 8, del piano F-1, del Catasto Edilizio Urbano del Comune di URBANA.

Via BORGHETTO

Ditta  
Allegata alla dichiarazione presentata all'Ufficio Tecnico Erariale il

Scheda N.°

CORRISPONDENZE		N.C.E.U.	
N.C.T.	FB	ALL. MAPPE	ALL. NUMEROSI
17	- 151	0 17	- 151 3

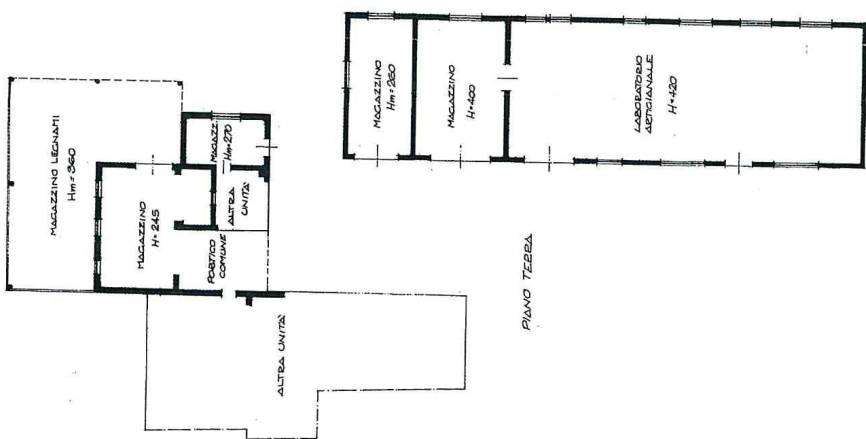

PIANO TERZO

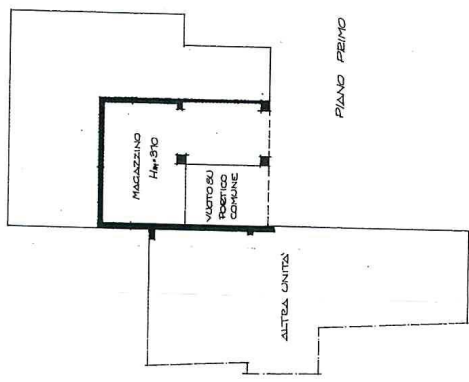

PIANO PRIMO



SPAZIO RISERVATO PER LE ANNOTAZIONI D'UFFICIO

DATA PROT. N.° 086 - 2501188

F. 14  
N. 151  
S. 3

Compilata dal Catastrale  
GELANI ANTONIO  
Iscritto all'Albo dei Geometri  
della Provincia di Padova  
Data 21/10/1988

ALLEGATO N. 2.7