

# **allegato 7**

Direzione Provinciale di Padova  
 Ufficio Provinciale - Territorio  
 Servizi Catastali

Comune di: SANTA GIUSTINA IN COLLE

Elenco Subalterni

**ACCERTAMENTO DELLA PROPRIETA IMMOBILIARE URBANA  
 ELENCO DEI SUBALTERNI ASSEGNATI**

Comune		Sezione	Foglio	Particella		Tipo mappale	del:
SANTA GIUSTINA IN COLLE			9	890			
Sub	UBICAZIONE via/piazza	n°civ	Piani	Scala	Int.	DESCRIZIONE	
4	via commerciale		T			BENE COMUNE NON CENSIBILE, INGRESSO COMUNE	
5	via commerciale		T			AI SUB 7-10	
6	via commerciale		T			BENE IN CORSO DI COSTRUZIONE	
7	via commerciale		T			LABORATORIO	
8	via commerciale		T-1			NEGOZIO	
9	via commerciale		T-1 2			BAR	
10	via commerciale		1			ABITAZIONE	
11	via commerciale		1			APPARTAMENTO	
12	via commerciale		T			BENE IN CORSO DI COSTRUZIONE	
13	via commerciale		T			MAGAZZINO	
						BENE COMUNE NON CENSIBILE COMUNI A TUTTI I SUB	

Visura ordinaria

Richiedente: **CORTI LUIGI CTU**

\* Codice Fiscale Validato in Anagrafe Tributaria

Prov. Padova N. 1496  
 Protocollo n. PD0220079 del 29/06/2009  
 Tipo Mappale n. del  
 Scala 1 : 500

Comune di Santa Giustina In Colle Foglio: 9 Particella: 890  
 Dimostrazione grafica dei subalterni

Catasto Fabbricati Ufficio provinciale di Padova  
 Data: 28/07/2016 - n. PD0123868 - Richiedente  
 Scheda di I - Formato di acc.: A3(297x420) - Fatt. di scala: 1:1  
 ultima planimetria in atti

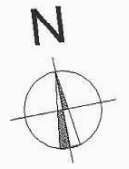
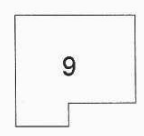
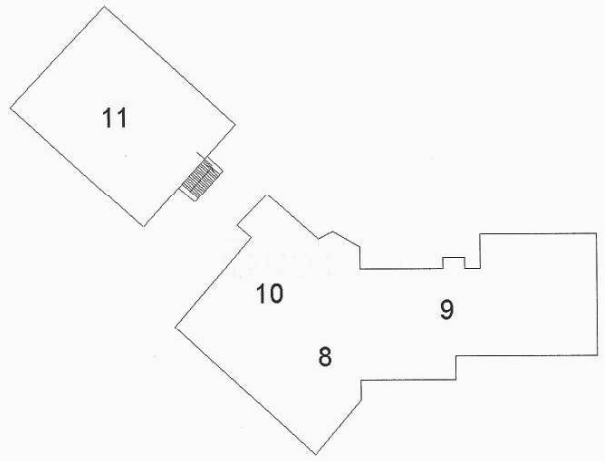
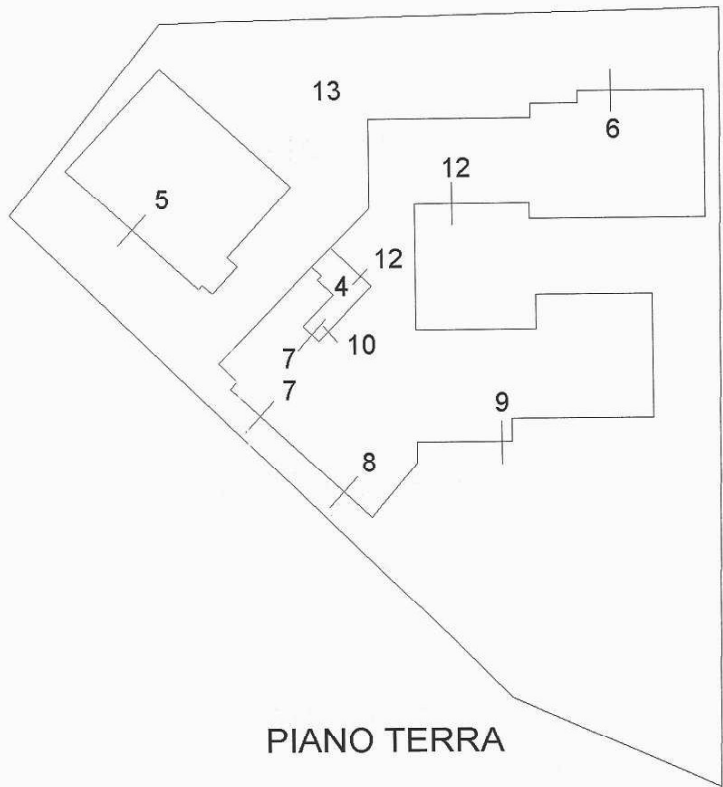

# **allegato 8**

MODULARIO  
F. rig. rend. 487



MINISTERO DELLE FINANZE  
DIPARTIMENTO DEL TERRITORIO  
**CATASTO EDILIZIO URBANO** (RDL 13-4-1939, n. 652)

MOD. BN (CEL)

LIRE  
200

Planimetria di u.i.u. in Comune di S. GIUSTINA IN COLLE via COMMERCIALE civ. ....

N.C.E.				N.C.E.U.			
FG.	AL.	MAPP.	SEZ.	FG.	AL.	MAPP.	SEZ.
9	-	140	U	9	-	140	6

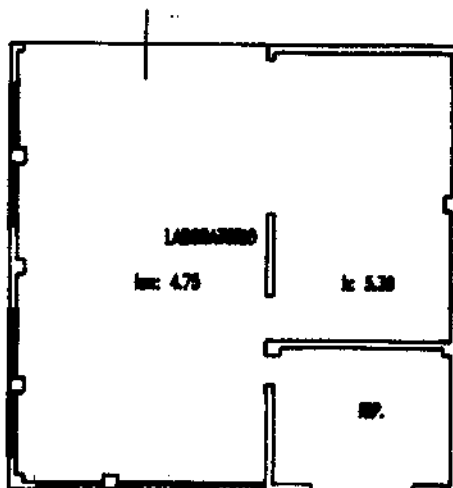

PIANO TERRA



ORIENTAMENTO



SCALA DI 1:200

Catasto Edilizio Urbano - Comune di SANTA GIUSTINA IN COLLE (207) - < Foglio: 9 Particella: 890 - Subalterno 6 >  
VIA COMMERCIALE piano I.

Dichiarazione di N.C. <input type="checkbox"/> Denuncia di variazione <input checked="" type="checkbox"/> Ultima Planimetria in atto	Compilate dal <u>ING. BIASIBETTI GIULIO</u> (Titolo cognome e nome)	RISERVATO ALL'UFFICIO  <b>22518</b>
Data presentazione: 13/11/1998 - Data: 28/07/2016 - n. PD0123861 - Richiedente CORTI LUIGI CTU Tot. schede: 1 - Formato di acq.: A4 (210x297) in Fatti di sc. n. 1496 n. 140 sub 6 data 29/7/98 Firma Biasibetti Giulio		

# **allegato 9**

MODULARIO  
F. rig. rand. 497



MINISTERO DELLE FINANZE  
DIPARTIMENTO DEL TERRITORIO  
**CATASTO EDILIZIO URBANO** (RDL 13-4-1939, n. 652)

MOD. BN (CEL)

RE  
200

Planimetria di u.i.u. in Comune di S. GIUSTINA IN COLLE via COMMERCIALE civ. ....

CORRISPONDENZA							
N.C.T.				N.C.E.U.			
FG.	ALL.	MAPP.	SEZ.	FG.	ALL.	MAPP.	SEZ.
9	-	140	U	9	-	140	7

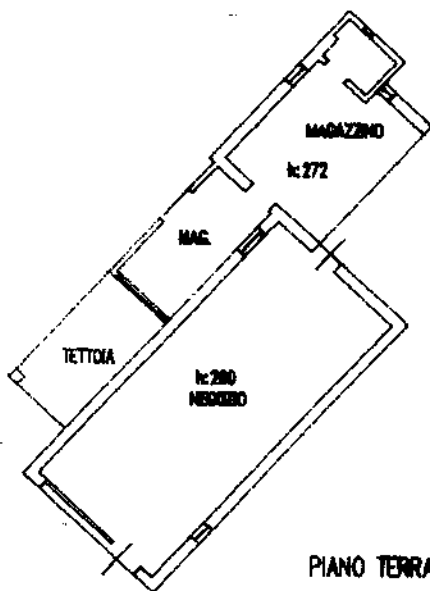

ORIENTAMENTO



SCALA DI 1: 200

Catasto dei fabbricati - Situazione al 28/07/2016 - Comune di SANTA GIUSTINA IN COLLE (207) - < Foglio: 9 Particella: 890 - Subalterno 7 >  
VIA COMMERCIALE piano I.

Dichiarazione di N.C.   
Denuncia di variazione   
Ultima Planimetria in atti

Compilata dal ING. BIASIETTI GIULIO  
(Titolo cognome e nome)  
Iscritto all'albo de gli INGEGNERI  
della provincia di ALBA  
data 29.1.1980 Firma Biasietti Giulio

RISERVATO ALL'UFFICIO  
**22518**

Data presentazione: 13/11/1998 - Data: 28/07/2016 - n. PD0123863 - Richiedente CORTI LUIGI CTU  
Tot. sheet: 1 - Formato di acq.: A4 (210x297) - fogli di scala: 1:1

# **allegato 10**



MODULARIO  
F. rig. rend. 407



MINISTERO DELLE FINANZE  
DIPARTIMENTO DEL TERRITORIO

**CATASTO EDILIZIO URBANO** (RDL 13-4-1939, n. 852)

IRE  
200

Planimetria di u.i.u. in Comune di S. GIUSTINA IN COLLE via COMMERCIALE CIV. ....

N.C.T.				N.C.E.U.			
FG.	ALL.	MAPP.	SEZ.	FG.	ALL.	MAPP.	SUB.
9	-	140	U	9	-	140	8

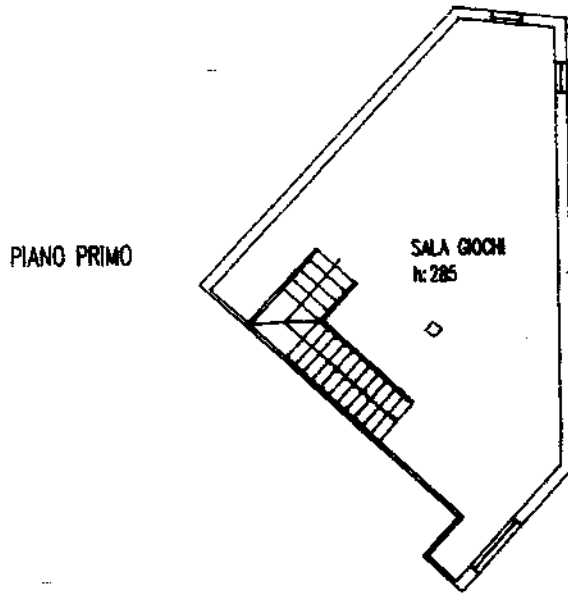
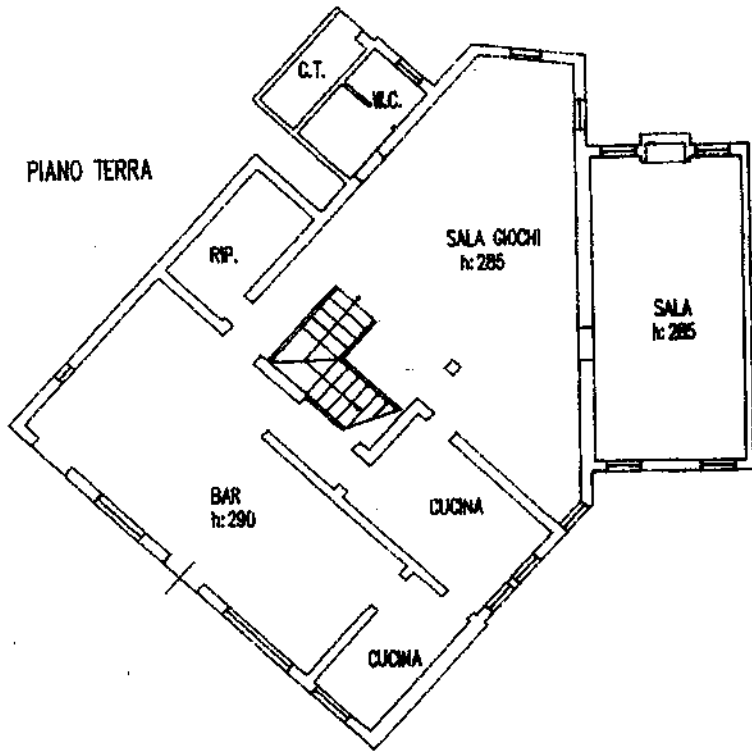

Catasto dei Fabbricati - Situazione al 28/07/2016 - Comune di SANTA GIUSTINA IN COLLE(207) - < Foglio: 9 Particella: 800 - Subalterno: 8 - VIA COMMERCIALE n. 13 - piano: 1 -

Dichiarazione di N.C.   
 Denuncia di variazione   
 Ultima Planimetria in atti  
 Identificativi catastali  
 Data presentazione: 13/11/1998 - Data: 28/07/2016 - n. PD0123864 - Richiedente CORTI LUIGI CTU  
 Tot. schede: 1 - Formato di acq.: A4 (210x297) - Part. 8 scala del 1:200

Compilata dal ING. BIASIBETTI GIULIO  
 (Titolo, cognome e nome)  
 Iscritto all'albo degli INGEGNERI  
PIRELLA 1496  
 CORTI LUIGI CTU  
 Biasibetti Giulio

RISERVATO ALL'UFFICIO  
**22518**

# **allegato 11**

MINISTERO DELLE FINANZE  
 DIPARTIMENTO DEI TRIBUTI  
**CATASTO EDILIZIO URBANO** (RDL 13-4-1939, n. 652)

MOD. AN (CEU)  
 LINEA  
 800

Comune di SANTA GIUSTINA IN COLLELZOV... Foglio: 9 Particella: 890 - Subalterno 9  
 Situazione al 28/07/2016 - Formato di acq.: A3(297x420) - Fatt. di scala: 1:1

Planimetria di u.i.u. in Comune di S. GIUSTINA IN COLLE via COMMERCIALE civ. ....

FG.	ALL.	MAPP.	SEZ.	FG.	ALL.	MAPP.	SUB.
9	-	140	U	9	-	140	9

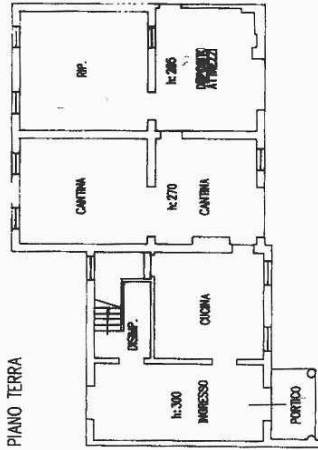

PIANO TERRA

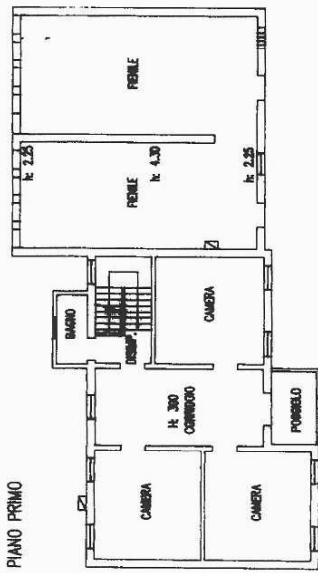

PIANO PRIMO

PIANO SECONDO

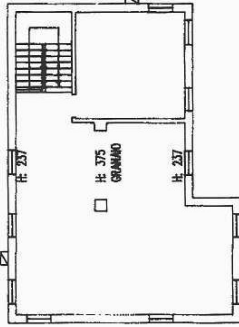

ORIENTAMENTO

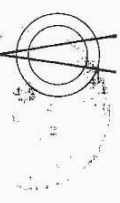

SCALA DI 1:200

Completata dal **ING. BIASIBETTI GIULIO**  
(Firma, cognome e nome)

Dichiarazione di N.C.   
 Denuncia di variazione

Iscritto all'albo dei **INGEGNERI**  
**RODOVA** n. 1496  
 della provincia di ...

RISERVATO ALL'UFFICIO

**2018**

E.i. 183.2016 - porta unite le EE.II 263.2017, 184.2019 e 103.2022 - pagina 80 di 304

# **allegato 12**



Planimetria di u.i.u. in Comune di S. GIUSTINA IN COLLE via COMMERCIALE civ. ....

CORRISPONDENZA							
N.G.T.				N.C.E.U.			
FG.	ALL.	MAPP.	SEZ.	FG.	ALL.	MAPP.	SUB.
9	-	140	U	9	-	140	10

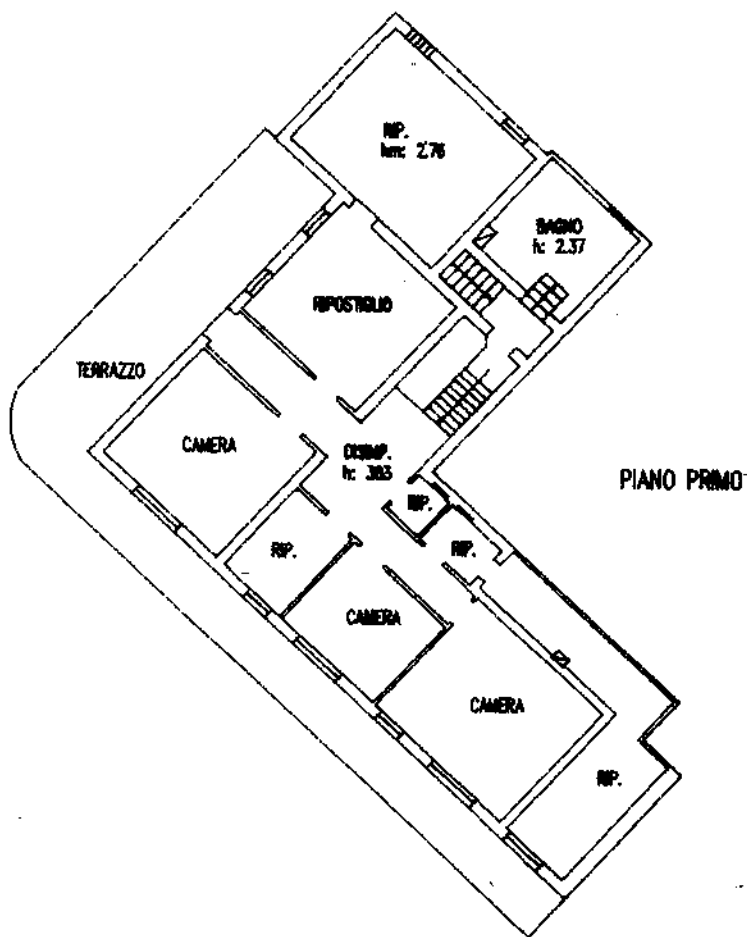

ORIENTAMENTO -



SCALA DI 1: 200

Catasto dei Fabbricati - Situazione al 28/07/2016 - Comune di SANTA GIUSTINA IN COLLE(207) - < Foglio: 9 Particella: 890 - Subalterno 10 >  
VIA COMMERCIALE piano 1.

Dichiarazione di N.C.   
Denuncia di variazione

Compilata da ING. BIASIBETTI GIULIO  
(Titolo, cognome e nome)

RISERVATO ALL'UFFICIO

Ultima Planimetria in atti  
Identificativi catastali

Iscritto all'albo dei INGEGNERI

**2018**

Data presentazione: 13/11/1998 - Data: 28/07/2016 - n. PD0123866 - Richiedente: CORTI LUIGI CTU

Tot.schede: 1 - Formato di acq.: A4 (210x297) - Formato di scala: 1:1  
Data: 27/1/2016 Firma: Biasibetti Giulio

# **allegato 13**

MODULARIO  
F. fig. rend. 497



MINISTERO DELLE FINANZE  
DIPARTIMENTO DEL TERRITORIO  
**CATASTO EDILIZIO URBANO** (RDL 13-4-1939, n. 652)

MOD. 04 (CE)

RE  
200

Planimetria di u.i.u. in Comune di S. GIUSTINA IN COLLE via COMMERCIALE

civ. ....

CORRISPONDENZA							
M.C.T.				M.C.E.U.			
FG.	ALL.	MAPP.	SEZ.	FG.	ALL.	MAPP.	SEZ.
9	-	140	U	9	-	140	12

PIANO TERRA

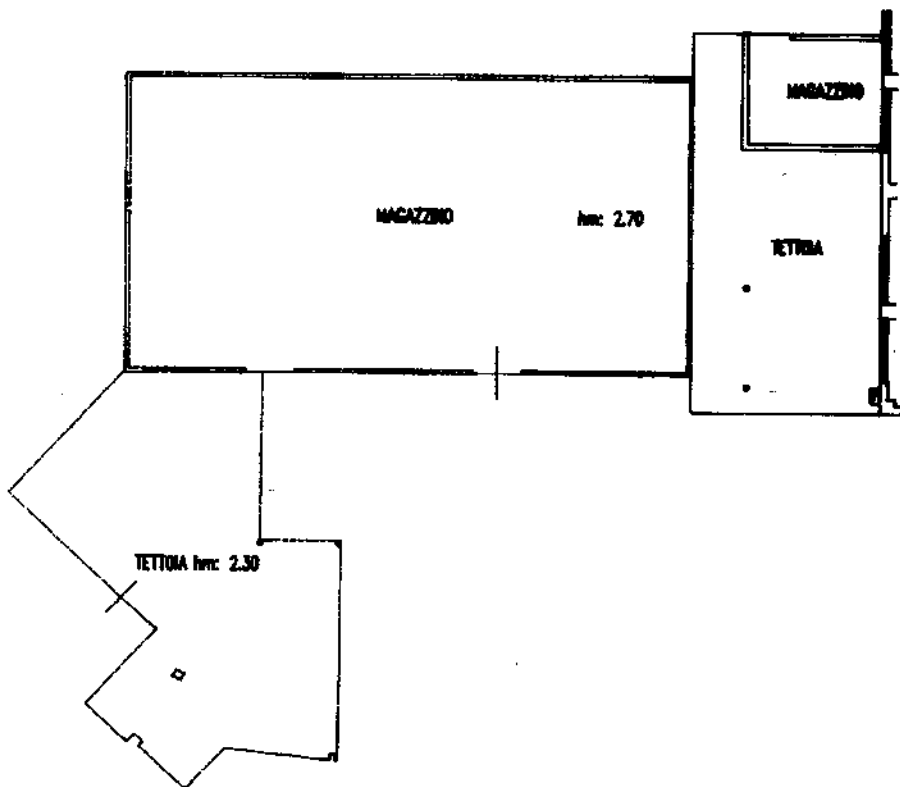

ORIENTAMENTO

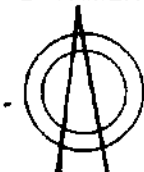

SCALA DI 1: 200

Catasto dei Fabbricati - Situazione al 28/07/2016 - Comune di SANTA GIUSTINA IN COLLE(207) - < Foglio: 9 Particella: 890 - Subalterno 12 >  
VIA COMMERCIALE piano 1.

Dichiarazione di N.C.   
 Denuncia di variazione   
 Ultima Planimetria in atti

Compilata dal ING. BIASIBETTI GIULIO  
 (Titolo: cooperatore a norme)

RISERVATO ALL'UFFICIO

Data presentazione: 13/11/1998 - Data: 28/07/2016 - n. PD0123867 - Richiedente CORTI LUIGI CTU  
 Tot scheda: 1 - Formato di acq.: A4 (210x297) in data di 29/7/98 n. 1496  
 n. 140 sub 12 Firma Biasibetti Giulio