

ELABORATO PLANIMETRICO	Compilato da: Rampazzo Giorgio	Iscritto all'albo: Geometri	Prov. Padova	N. 2575
Comune di Rubano	Sesione:	Foglio: 11	Particella: 768	Prodotto n. 02/07/2014 del
Dimostrazione grafica dei subalterni			Tipo Mappale n. del	Scala 1 : 500

Ultima planimetria in atti
Data: 25/03/2021 - n. T234471 - Richiedente: Telematico
Totale schede: 7 - Formato di acquisizione: A3(297x420) - Formato stampa richiesto: A4(210x297) - Fattore di scala non utilizzabile

Agenzia delle Entrate
CATASTO FABBRICATI
Provincia di Padova

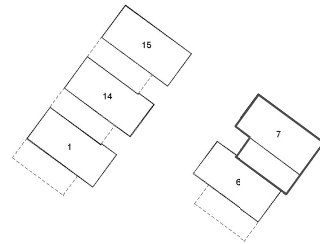
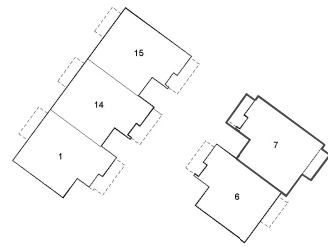
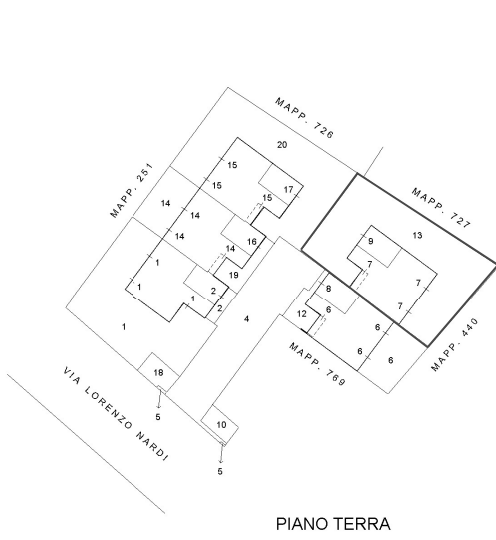

ACCERTAMENTO DELLA PROPRIETA IMMOBILIARE URBANA
ELENCO DEI SUBALTERNI ASSEGNATI

Comune	Sezione	Foglio	Particella	Int.	Tipo inappale	det:
RUBANO		11	768			
Sub 1	UBICAZIONE: via.piazza	Plani T-1.2			DESCRIZIONE (CON SCOPERTO ESCLUSIVO)	
2	via lorezzo nardi	T			AUTORMESSA (CON SCOPERTO ESCLUSIVO)	
4	via lorezzo nardi	T			BENE COMUNE NON CENSIBILE (SCOPERTO) AI SUB 1-2-6-7-8-9-10-14-15-16-17-18	
5	via lorezzo nardi	T			BENE COMUNE NON CENSIBILE (VANO CONTATORI GAS ED ENEL) AI SUB 1-2-6-7-8-9-10-14-15-16-17-18	
6	via lorezzo nardi	T-1.2			ABITAZIONE (CON SCOPERTO ESCLUSIVO)	
7	via lorezzo nardi	T-1.2			ABITAZIONE	
8	via lorezzo nardi	T			AUTORMESSA	
9	via lorezzo nardi	T			AUTORMESSA	
10	via lorezzo nardi	T			POSTO.AUTO SCOPERTO	
12	via lorezzo nardi	T			BENE COMUNE NON CENSIBILE (SCOPERTO) AI SUB 6-8	
13	via lorezzo nardi	T			BENE COMUNE NON CENSIBILE (SCOPERTO) AI SUB 7-9	
14	via lorezzo nardi	T-1.2			ABITAZIONE (CON SCOPERTO ESCLUSIVO)	
15	via lorezzo nardi	T-1.2			ABITAZIONE	
16	via lorezzo nardi	T			AUTORMESSA	
17	via lorezzo nardi	T			AUTORMESSA	
18	via lorezzo nardi	T			POSTO.AUTO SCOPERTO	
19	via lorezzo nardi	T			BENE COMUNE NON CENSIBILE (SCOPERTO) AI SUB 14-16	
20	via lorezzo nardi	T			BENE COMUNE NON CENSIBILE (SCOPERTO) AI SUB 15-17	

Unità immobiliari n. 18

Tributi erariali: 0,00

Visura telematica

**Agenzia del Territorio
CATASTO FABBRICATI**
Ufficio provinciale di
Padova

Dichiarazione protocollo r. PD0029352 del 31/01/2012
Planimetria di u.i.u. in Comune di Rubano
Via Treviso civ. 4

Identificativi Catastali:
Sezione:
Foglio: 11
Particella: 768
Subalterno: 7

Comita di
Bianco Giorgio
iscritto all'albo:
Geometri
Prov. Padova N. 2575

Scala 1: 200

Ultima planimetria in atti
Data: 25/03/2021 - n. T231766 - Richiedente: BSSMRA64P04G2N4K
Totale schede: 1 - Formato di acquisizione: A3(297x420) - Formato stampa richiesto: A4(210x297)

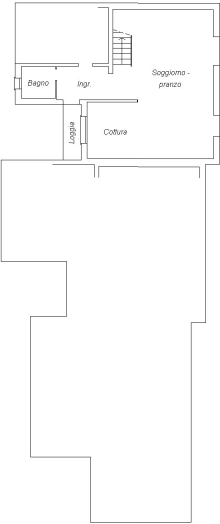

PIANO TERRA h 2.70

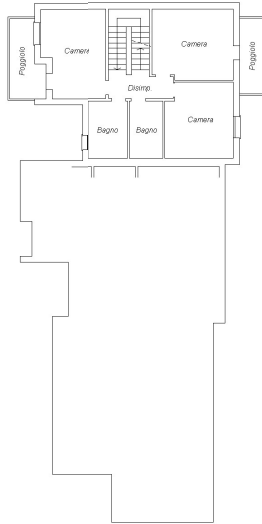

PIANO PRIMO h 2.70

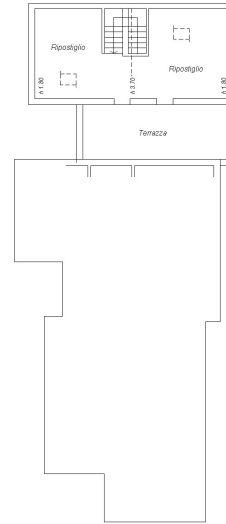

PIANO SECONDO

ORIENTAMENTO



**Agenzia del Territorio
CATASIO FABBRICATI
Ufficio Provinciale di
Padova**

Dichiarazione protocollo n. PD0029352 del 31/01/2012
Planimetria di u.i. u. in Comune di Rubano
Via Treviso
civ.

Identificativi Catastali:
Sezione: **Completata da:
Campazzo Giorgio**
Foglio: 11
Particella: 768
Subalterno: 9
Iscritto all'albo:
Geometri
Prov. Padova
N. 2575

Scheda n. 1
Scala 1:200

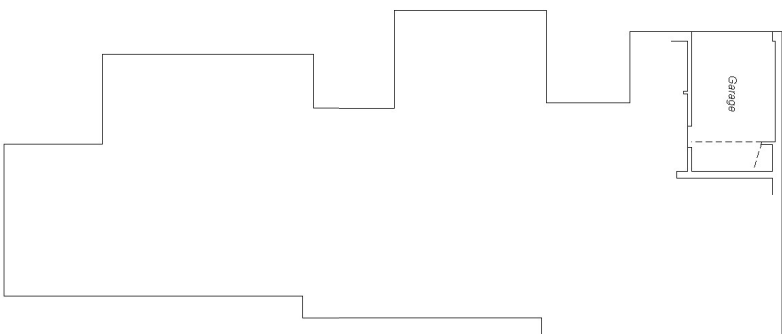

PIANO TERRA h 2.70

ORIENTAMENTO



Ultima planimetria in atti

Data: 25/03/2021 - n. T231767 - Richiedente: BSSMRA64P04G2N4K

Totale schede: 1 - Formato di acquisizione: A4(210x297) - Formato stampa richiesto: A4(210x297)