

PDF Eraser Free

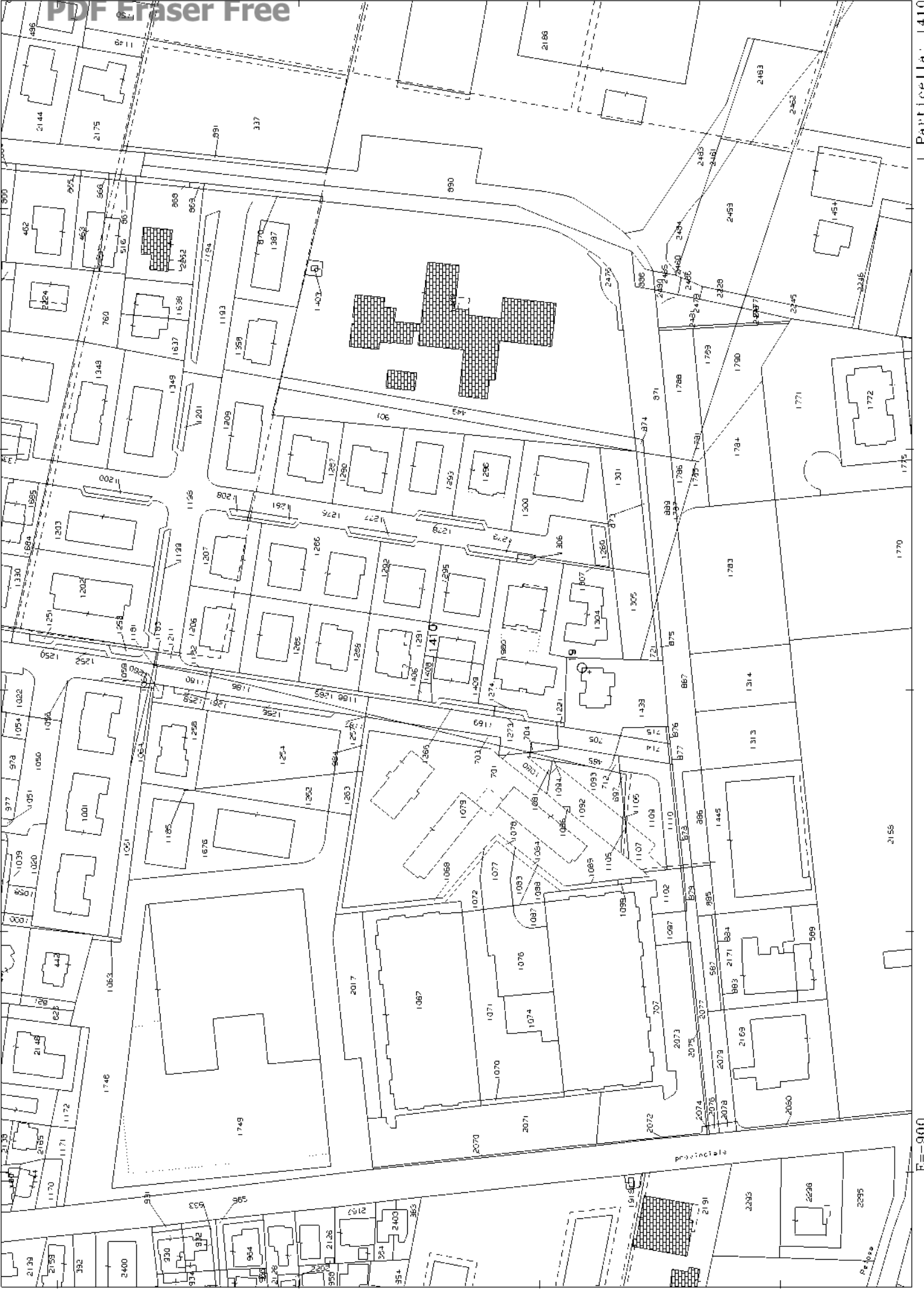

**Agenzia delle Entrate
CATASTO FABBRICATI
Ufficio Provinciale di
Padova**

ELABORATO PLANIMETRICO

Compilato da:
Garbo Gianluca

Iscritto all'albo:
Geometri

Prov. Padova

N. 4565

Comune di Masera' Di Padova

Protocollo n. PD0114023 del 13/10/2022

Sezione: Foglio: 8

Particella: 1410

Tipo Mappale n.

del

Dimostrazione grafica dei subalterni

Scala 1 : 500

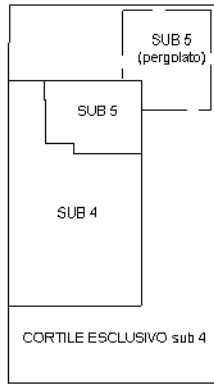

PIANO TERRA

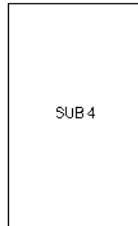

PIANO PRIMO

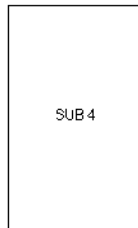

PIANO SECONDO

NORD

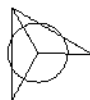

Ultima planimetria in atti

PDF Eraser Free

Agenzia delle Entrate
CATASTO FABBRICATI
Ufficio provinciale di
Padova

Dichiarazione protocollo n. PD0114023 del 13/10/2022
Comune di Masera' Di Padova
Via Giorgio Perlasca

Identificativi Catastali:
Sezione: 8
Foglio: 8
Particella: 1410
Subalterno: 4

Compilata da:
Garbo Gianluca
Iscritto all'albo:
Geometri
Prov. Padova N. 4565

Planimetria
Scala 1: 200
Scheda 1

Ultima planimetria in atti

Data: 05/06/2023 n. T85552 - Richiedente: FNTFRZ67D18G224T
Totale schede: 1 Formato di acquisizione: A3(297x420) Formato stampa richiesto: A4(210x297)

NORD

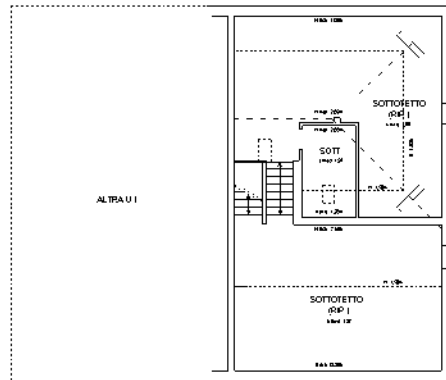

PIANO SECONDO

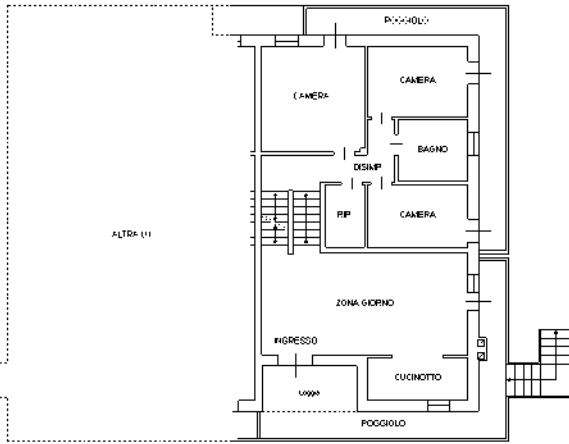

PIANO PRIMO - h. 2.70 m

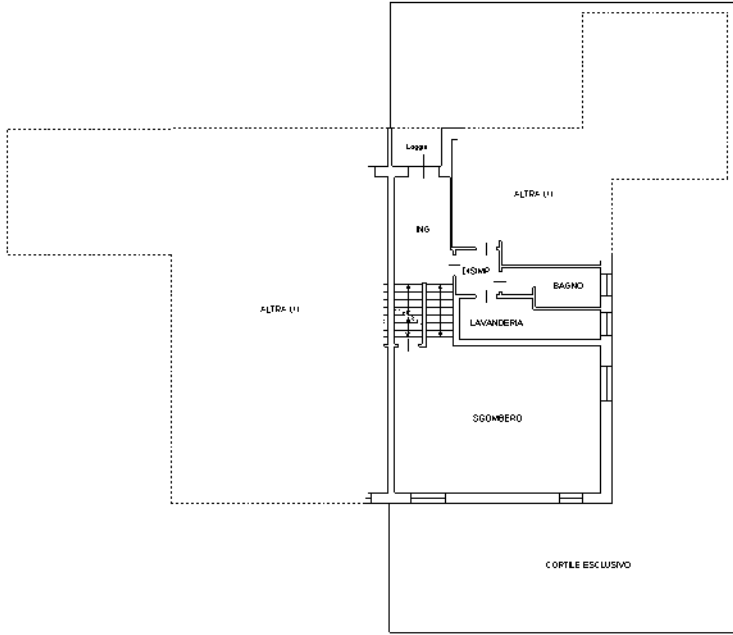

PIANO TERRA - h. 2.40 m

Agenzia delle Entrate
CATASTO FABBRICATI
Ufficio Provinciale di
Padova

Dichiarazione protocollo n. PD0114017 del 13/10/2022

Comune di Masera' Di Padova

Via Giorgio Perlasca

civ. 25

Identificativi Catastali:

Sezione:

Foglio: 8

Particella: 1410

Subalterno: 5

Compilata da:
Garbo Gianluca

Iscritto all'albo:
Geometri

Prov. Padova

N. 4565

Planimetria

Scheda n. 1

Scala 1:200

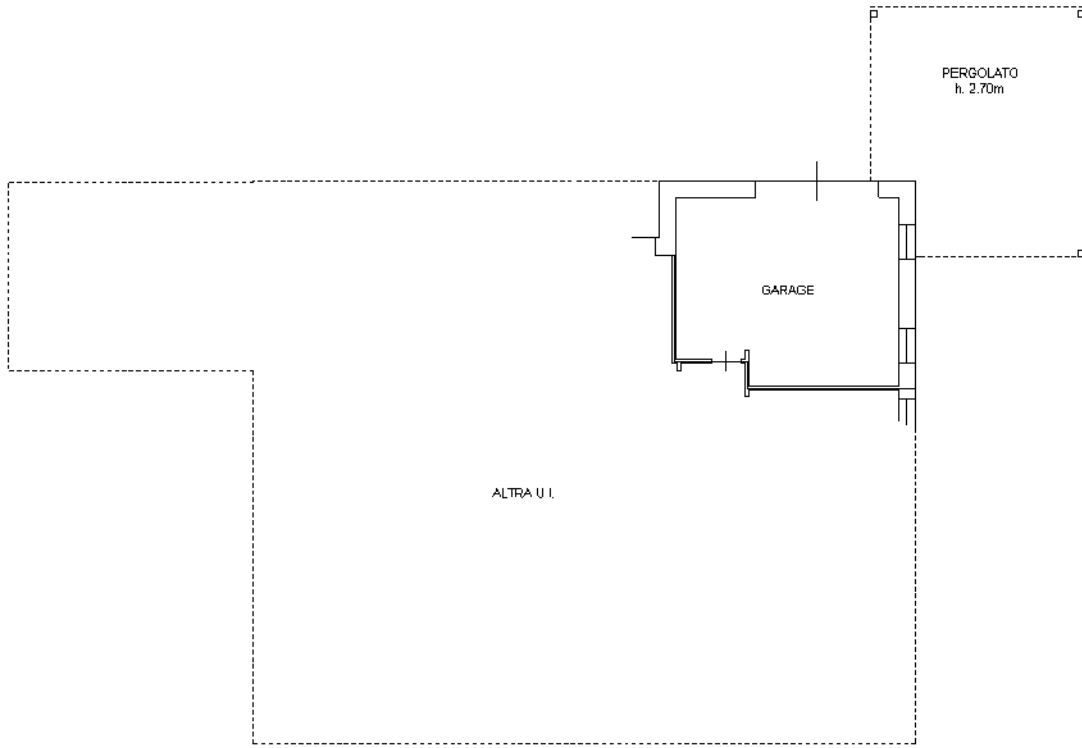

Catasto dei Fabbricati - Situazione al 05/06/2023 - Comune di MASERA' DI PADOVA (F011) - < Foglio 8 - Particella 1410 - Subalterno 5 >
VIA GIORGIO PERLASCA n. 25 Piano T

Ultima planimetria in atti

ELABORATO PLANIMETRICO

Compilato da:
Ferro Stefano
Iscritto all'albo:
Geometri
Prov. Padova N. 4357

Agenzia del Territorio
CATASTO FABBRICATI
Ufficio Provinciale di
Padova

Comune di Masera' Di Padova

Protocollo n. PD0148351 del 31/05/2012

Sezione: Foglio: 8

Particella: 1980

Tipo Mappale n.

del

Dimostrazione grafica dei subalterni

Scala 1 : 500

PIANO TERRA E CORTILE ANNESSO

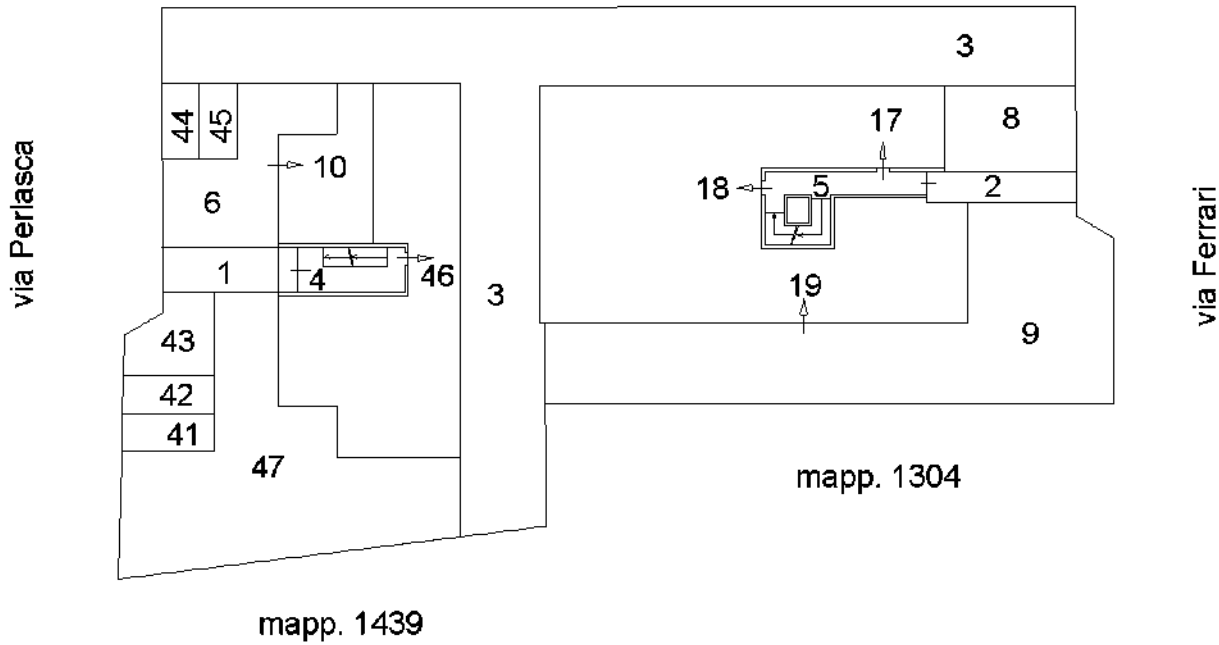

PIANO PRIMO SOTTOSTRADA

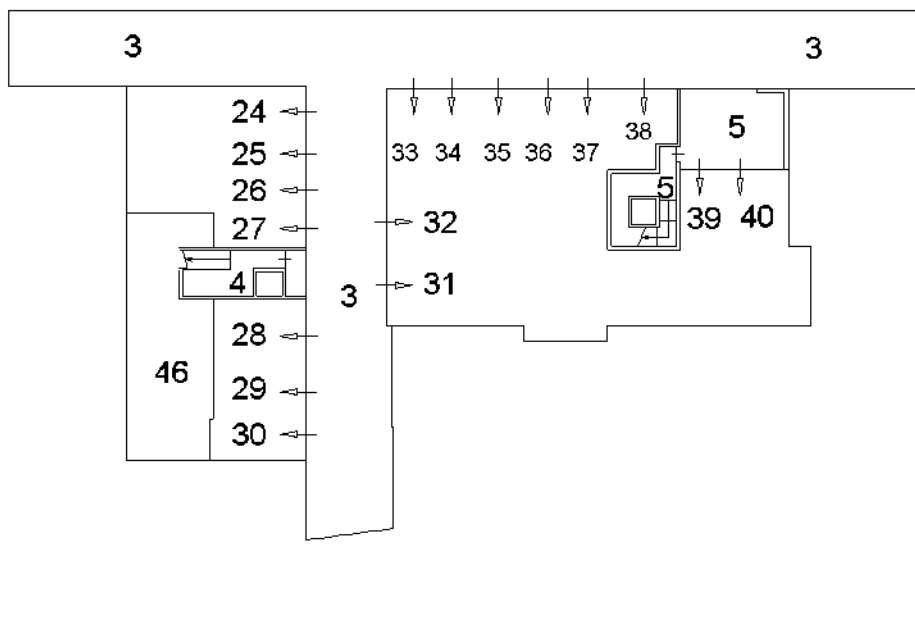

Ultima planimetria in atti

ELABORATO PLANIMETRICO

Compilato da:

Ferro Stefano

Iscritto all'albo:

Geometri

Prov. Padova

N. 4357

**Agenzia del Territorio
CATASTO FABBRICATI
Ufficio Provinciale di
Padova**

Comune di Masera' Di Padova

Protocollo n. PD0148351 del 31/05/2012

Sezione: Foglio: 8

Particella: 1980

Tipo Mappale n.

del

Dimostrazione grafica dei subalterni

Scala 1 : 500

PIANO PRIMO

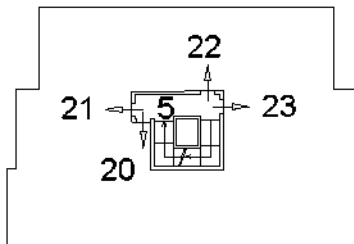
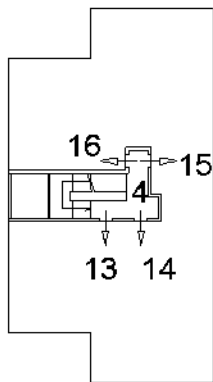

PIANO SECONDO

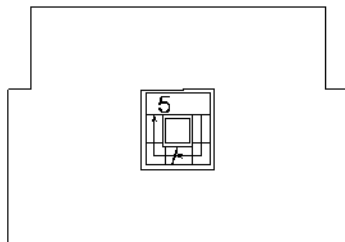

PIANO TERZO



Ultima planimetria in atti

PDF Eraser Free
Agenzia del Territorio
CATASTO FABBRICATI
Ufficio Provinciale di
Padova

Dichiarazione protocollo n. PD0051285 del 09/03/2006

Planimetria di u.i.u. in Comune di Masera' Di Padova

Via Ferrari

civ.

Identificativi Catastali:

Sezione:

Foglio: 8

Particella: 1980

Subalterno: 34

Compilata da:

Franceschi Pericle

Iscritto all'albo:

Geometri

Prov. Padova

N. 2352

Scheda n. 1

Scala 1:200

PIANO PRIMO SOTTOSTRADA H=2.40

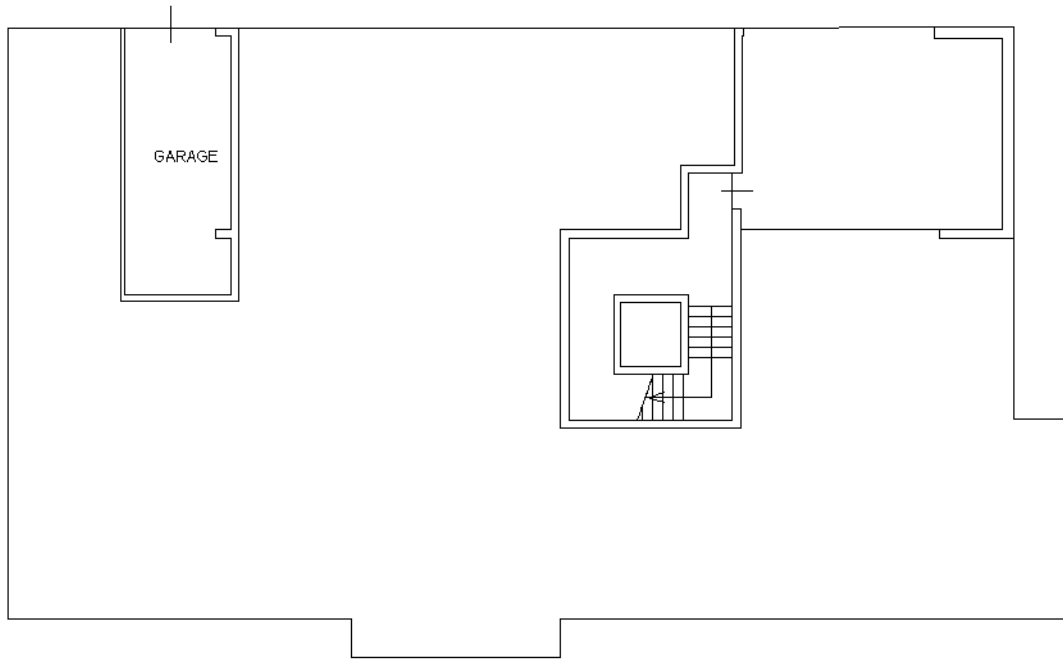

Ultima planimetria in atti