

PDF Eraser Free

Tribunale di Padova E.I. 324/2019
CTU - Allegato 2

Comune: TORREGLIA
Foglio: 6
Scala originale: 1:2000
Dimensione cornice: 534.000 x 378.000 metri
16-Dic-2019 18:1:16
Prot. n. T317424/2019

E=2600

1 Particella: 304

N=600



NUOVO CATASTO EDILIZIO URBANO

(R. DECRETO-LEGGI 11 APRILE 1976, N. 612)

Planimetria dell'immobile situato nel Comune di TORREGLIA Via S. DANIELE

Ditta
Allegata alla dichiarazione presentata all'Ufficio Tecnico Erariale di PADOVA Scheda N.°

109

P. Seminterrato h=mt 220

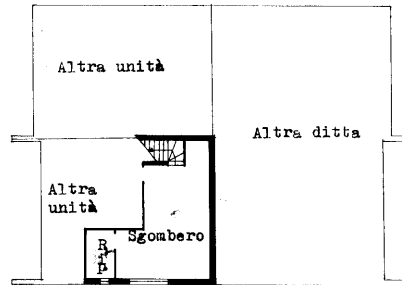

P. Terra h=mt 280

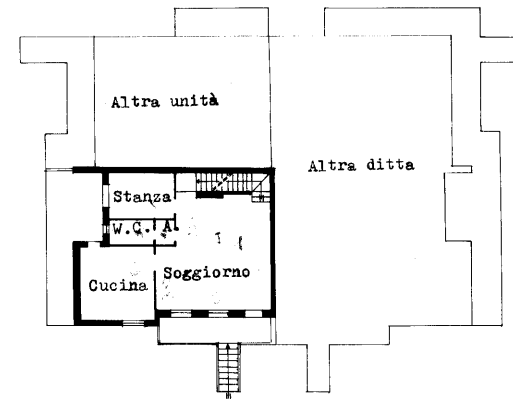

P. Primo h=mt 280

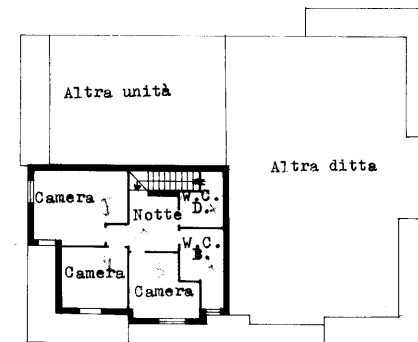

ESTRATTO PIANA 1:2000
N.C.T. - Comune di Torreglia-Sez. Unica
Fg. 6-Mappale 304

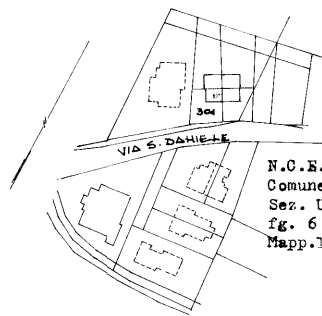

N.C.E.U.
Comune di Torreglia
Sez. Unica
fg. 6
Mapp.1e

VIA S. DANIELE

PARTICOLARE 1:500

SPAZIO RISERVATO PER LE ANNOTAZIONI D'UFFICIO

DATA
PROT. N.°

88.11



Compilata dal Geom. Giuseppe Rosin
Iscritto all'Albo dei Geometri
della Provincia di Padova
DATA 3/6/82
Firma: *[Signature]*

Ultima planimetria in atti

DF Eraser Free

Data presentazione: 25/06/1982 - Data: 16/12/2019 - n. T309009 - Richiedente: CCCNRC83B10G224D
Totale schede: 1 - Formato di acquisizione: A2(420x594) - Formato stampa richiesto: A4(210x297)

Data presentazione: 25/06/1982 - Data: 16/12/2019 - n. T309009 - Richiedente: CCCNRC83B10G224D

PDF Eraser Free
MODULO
F. - C. - S. P. - H. S.

20681
101
MINISTERO DELLE FINANZE
DIREZIONE GENERALE DEL CATASTO E DEI SERVIZI TECNICI ERARIALI
NUOVO CATASTO EDILIZIO URBANO

MOD B (Nuovo Catasto Edilizio Urbano)

Lire
50

Planimetria dell'immobile situato nel Comune di TORREGLIA Via S. DANIELE
Ditta
Allegata alla dichiarazione presentata all'Ufficio Tecnico Erariale di PADOVA

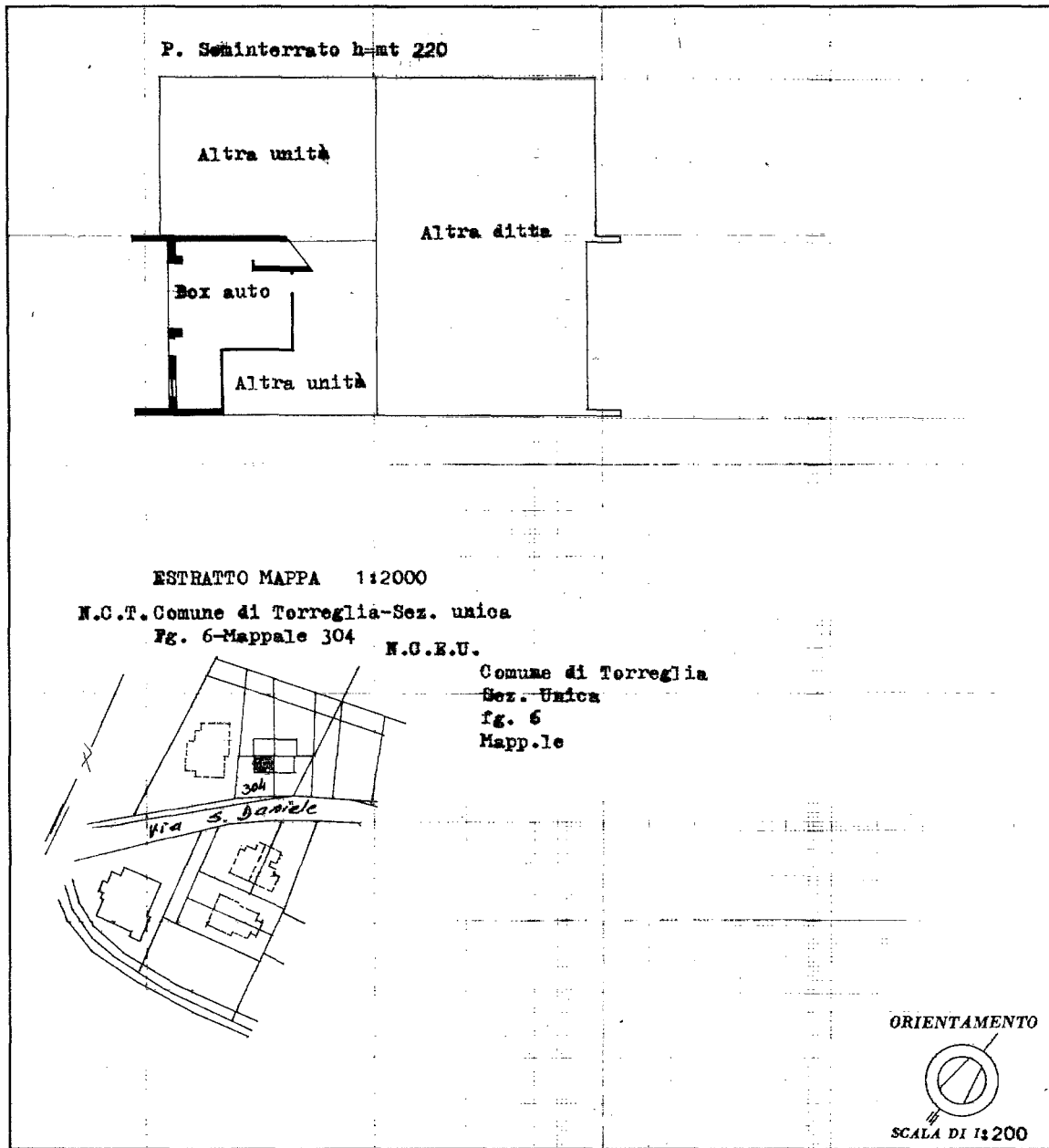

SPAZIO RISERVATO PER LE ANNOTAZIONI D'UFFICIO

DATA
PROT. N°
8810

Compilata dal Geom. Giuseppe
(Titolo, nome e cognome del tecnico)
Basia
Iscritto all'Albo dei Geometri
della Provincia di Padova
DATA 3/6/82
Firma:

Catasto dei Fabbricati - Situazione al 16/12/2019 - Comune di TORREGLIA (L270) - < Foglio: 6 - Particella: 304 - Subalterno: 2 >
VIA SAN DANIELE piano: S1;

Ultima planimetria in atti