

N=-12200

E=-8000



I Particella: 309



MINISTERO DELLE FINANZE **76**  
DIREZIONE GENERALE DEL CATASTO E DEI SERVIZI TECNICI ERARIALI

# ACCERTAMENTO GENERALE DELLA PROPRIETA' IMMOBILIARE URBANA

(R. DECRETO LEGGE 13 APRILE 1939 XVII N°652)

Planimetria degli immobili urbani denunciati con la Scheda N°

Comune di Piacenza l'Adige

Via Livelli n° 21

ACCERTAMENTO GENERALE DELLA PROPRIETA' IMMOBILIARE URBANA

R. D. L. 13 aprile 1939 - XVII n. 652

COMUNE

di

Talloncino di riscontro

DELLA

SCHEDA NUMERO

**23286507**

AVVERTENZA: Il presente talloncino deve essere incollato a cura del dichiarante sulla planimetria (riproducendo la unità immobiliare denunciata con la presente scheda) da presentare ai sensi dell'articolo 7 del R. D. L. 13 aprile 1939 - XVII, n. 652

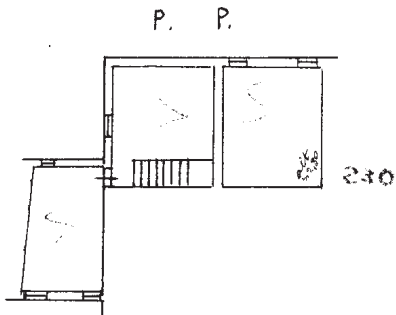
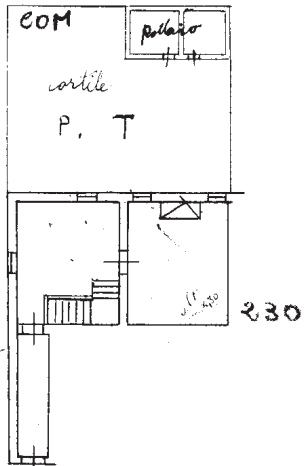

ABBONDI

ORIENTAMENTO

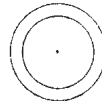

SCALA di 1: 200.

Compilata da:

Il dichiarante Vallise Pietro  
(Titolo, nome e cognome del tecnico)

iscritto all'Albo de

della Provincia di

Data 6-3-1940

Firma Vallise Pietro



2013  
MINISTERO DELLE FINANZE  
DIREZIONE GENERALE DEL CATASTO E DEI SERVIZI TECNICI ERARIALI

# NUOVO CATASTO EDILIZIO URBANO

(R. DECRETO-LEGGE 13 APRILE 1939-XVII, N. 652)

Planimetria dell'immobile situato nel Comune di Piacenza d'Adda Via Livelli 23

Ditta \_\_\_\_\_

Allegata alla dichiarazione presentata all'Ufficio (\*) di \_\_\_\_\_

(\*) Tecnico Erariale o del Comune

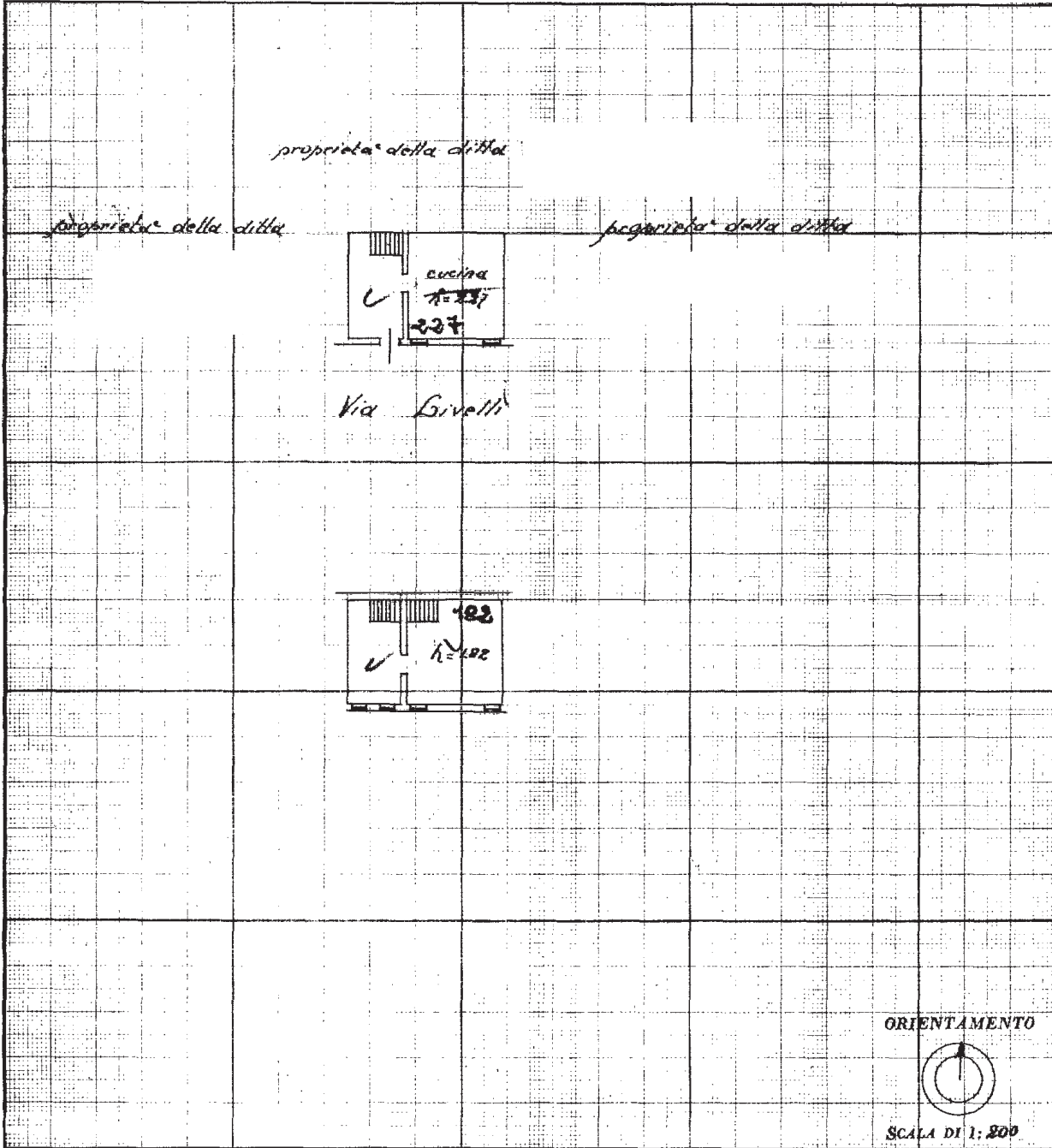

SPAZIO RISERVATO PER LE ANNOTAZIONI D'UFFICIO

DATA  
PROT. N°

Compilata da: Geometra  
Antonio Cesaro  
(Titolo, nome e cognome del tecnico)

Iscritto all'Albo dei Geometri  
della Provincia di Rovigo

DATA 28/7/43

Firma: Geom. Antonio Cesaro