



Scala originale: 1:2000
 Dimensione cornice: 534,000 x 378,000 metri
 Comune: BORGORICCO
 Foglio: 4



**Agenzia del Territorio
CATASTO FABBRICATI
Ufficio Provinciale di
Padova**

Dichiarazione protocollo n. PD0215018 del 12/08/2008

Planimetria di u.i.u. in Comune di Borgoricco

Via Cavinetto

civ.

Identificativi Catastali:

Sezione: A

Foglio: 4

Particella: 405

Subalterno: 5

Compilata da:
Carraro Nicola

Iscritto all'albo:
Geometri

Prov. Padova

N. 3919

Scheda n. 1

Scala 1:200

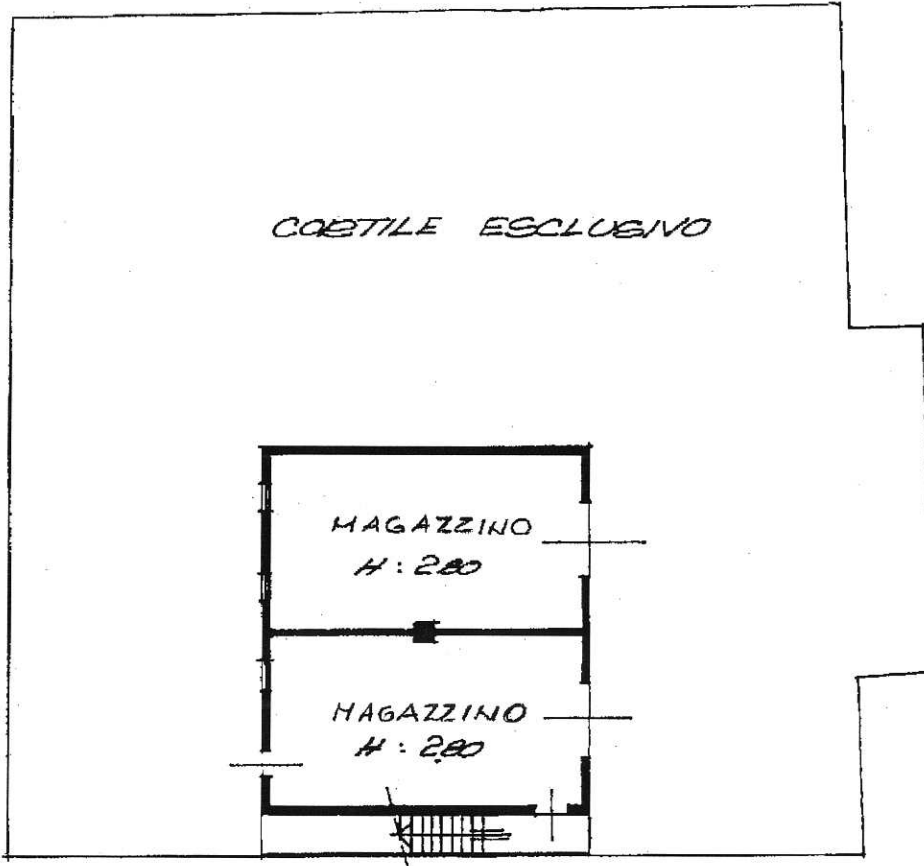

PIANO TERZA

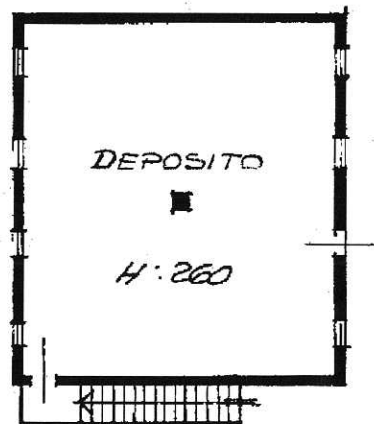

PIANO PRIMO

ORIENTAMENTO

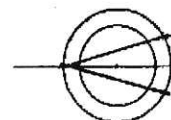

Ultima planimetria in atti

Data: 13/04/2021 - n. T161332 - Richiedente: RFFMRC63L13G224W

Totale schede: 1 - Formato di acquisizione: A4(210x297) - Formato stampa richiesto: A4(210x297)



**Agenzia del Territorio
CATASTO FABBRICATI
Ufficio Provinciale di
Padova**

Dichiarazione protocollo n. 000267260 del 25/09/2002

Planimetria di u.i.u. in Comune di Borgoricco

Via Fratta

civ.

Identificativi Catastali:

Sezione: A
Foglio: 4
Particella: 481
Subalterno: 3

Compilata da:
Lorenzin Luciano
Iscritto all'albo:
Geometri

Prov. Padova

N. 3319

Scheda n. 1

Scala 1:200

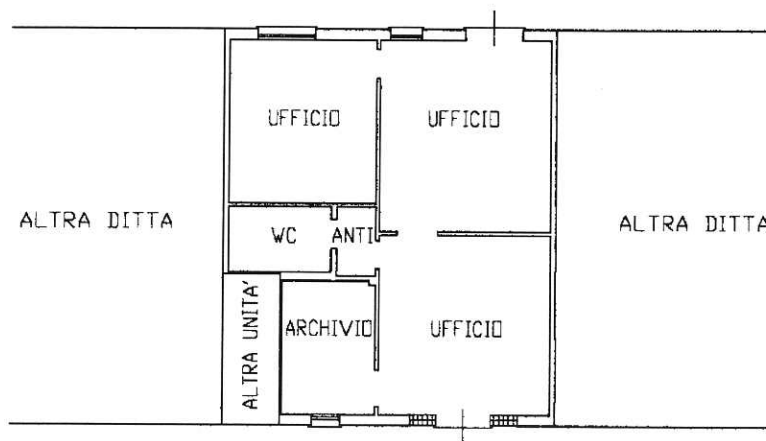

PIANO TERRA H. 2.80

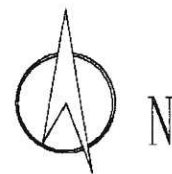

Ultima planimetria in atti

Data: 13/04/2021 - n. T189528 - Richiedente: RFFMRC63L13G224W

Totale schede: 1 - Formato di acquisizione: A4(210x297) - Formato stampa richiesto: A4(210x297)

Catasto dei Fabbricati - Situazione al 13/04/2021 - Comune di BORGORICCO (B031) - Foglio: 4 - Particella: 481 - Subalterno: 3 >
Firmato DA: ~~XXXXXXXXXXXXXXXXXXXX~~ ID: ARUBAPEC S.P.A. NG CA 3 Serial#: 34fe680ebf66a5f955857dc447b25508



ELABORATO PLANIMETRICO	
Compilato da: Lorenzin Luciano	
Iscritto all'albo: Geometri	
Prov. Padova	N. 3319

Agenzia del Territorio
CATASTO FABBRICATI
Ufficio Provinciale di
Padova

Comune di Borgoricco	Protocollo n. 000267260 del 25/09/2002
Sezione: A Foglio: 4 Particella: 481	Tipo Mappale n. del
Dimostrazione grafica dei subalterni	Scala 1 : 500

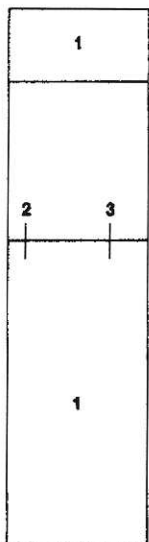

PIANO TERRA

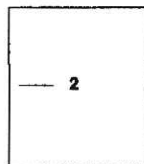

PIANO PRIMO



Ultima planimetria in atti

Data: 13/04/2021 - n. T170759 - Richiedente: Telematico

Totale schede: 1 - Formato di acquisizione: A4(210x297) - Formato stampa richiesto: A4(210x297) - Fattore di scala non utilizzabile

Catasto dei Fabbricati - Situazione al 13/04/2021 - Comune di BORGORICCO (B031) - < Foglio: 4 - Particella: 481 - Elaborato planimetrico >
Firmato Da: REFFO MARCO Emesso Da: ARUBAPEC S.P.A. NG CA 3 Serial#: 34fe680ebf66a5f955857dc447b25508



NUOVO CATASTO
EDILIZIO URBANO

COMUNE DI BOBBIONE
Foglio: 4 - > - (1)
PARTITA 1252

DENUNCIA TIPO MAPPALE

N. 2110 del 12/11/1991

N.C.T.		N.C.E.U.	
sq	AI	sq	AI
4	449/6	4	425

ELENCO SUBALTERNI

- SUB a.1 : COETILE ESCLUSIVO AL SUB C.
- SUB b.8 : COETILE ESCLUSIVO AL SUB ad
- SUB c.3 : TETTOIA AL PRIMO TERRAZZO
- SUB ad.4 : CANTINA E GARAGE AL PRIMO E PRIMO

ESTRATTO
MAPPA - N.C.T. -
SCALA 1:2000

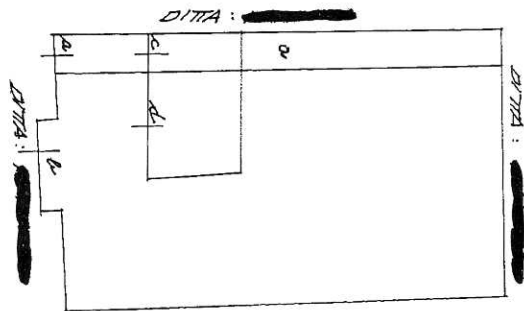
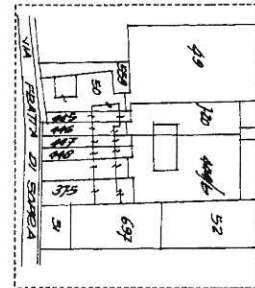
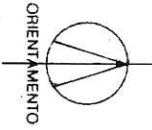

DATA 8631 - 12 NOV 91
PROT. N. 18

