

Catasto terreni

Visura attuale per immobile

Situazione degli atti informatizzati al 04/05/2022



Immobile di catasto terreni



Causali di aggiornamento ed annotazioni

Informazioni riportate negli atti del catasto al 04/05/2022

Dati identificativi: Comune di BRUGINE (B213) (PD)

Foglio 13 Particella 50

Classamento:

Redditi: dominicale Euro 25,27 Lire 48.920

agrario Euro 20,50 Lire 39.700

Il reddito dominicale è stato calcolato tenendo
conto delle seguenti deduzioni: A22^{a1} A2^{b1}

Particella con qualità: SEMIN ARBOR di classe 2

Superficie: 3.970 m²

Ultimo atto di aggiornamento: Tipo Mappale del 12/04/2001 Pratica n. 102306 in atti dal 12/04/2001 (n. 1491.1/2001)

> Dati identificativi

Comune di BRUGINE (B213) (PD)

Foglio 13 Particella 50

Impianto meccanografico del 01/03/1971

> Dati di classamento

Redditi: dominicale Euro 25,27 Lire 48.920

agrario Euro 20,50 Lire 39.700

Il reddito dominicale è stato calcolato tenendo
conto delle seguenti deduzioni: A22^{a1} A2^{b1}

Particella con qualità: SEMIN ARBOR di classe 2

Superficie: 3.970 m²

Tipo Mappale del 12/04/2001 Pratica n. 102306 in atti
dal 12/04/2001 (n. 1491.1/2001)



> Intestazione attuale dell'immobile - totale intestati: 1

1. Atto del 19/02/1998 Pubblico ufficiale PALUMBO
Sede PADOVA (PD) Repertorio n. 79464 - PU Sede
PADOVA (PD) Registrazione n. 2020 registrato in data
03/03/1998 - COMPRAVENDITA Voltura n. 2875.1/1998 -
Pratica n. 271904 in atti dal 27/09/2001

Diritto di Proprieta' per 1/1 (deriva dall'atto 1)

Visura telematica

Tributi speciali: Euro 0,90

Legenda

- a) A22: Consorzio interprovinciale di scolo sesta presa
- b) A2: Consorzio iii interprovinciale per opere idrauliche di 2a categoria - brenta destra - bacchiglione sinistra



Catasto terreni
Visura attuale per immobile
Situazione degli atti informatizzati al 04/05/2022



Immobile di catasto terreni



Causali di aggiornamento ed annotazioni

Informazioni riportate negli atti del catasto al 04/05/2022

Dati identificativi: Comune di BRUGINE (B213) (PD)

Foglio 13 Particella 51

Classamento:

Particella con destinazione: ENTE URBANO

Superficie: 2.180 m²

Ultimo atto di aggiornamento: Tipo Mappale del 10/11/2008 Pratica n. PD0309142 in atti dal 10/11/2008 (n. 309142.1/2008)

> Dati identificativi

Comune di BRUGINE (B213) (PD)

Foglio 13 Particella 51

Aree di enti urbani e promiscui - Partita speciale 1

Impianto meccanografico del 01/03/1971

Annotazione di immobile: COMPRENDE IL FG. 13 N. B

Unità immobiliari corrispondenti al catasto fabbricati

Comune di BRUGINE (B213) (PD)

Foglio 13 Particella 51

> Dati di classamento

Particella con destinazione: ENTE URBANO

Superficie: 2.180 m²

Tipo Mappale del 12/04/2001 Pratica n. 102306 in atti dal 12/04/2001 (n. 1491.2/2001)



> Altre variazioni

Tipo Mappale del 10/11/2008 Pratica n. PD0309142 in
atti dal 10/11/2008 (n. 309142.1/2008)

Visura telematica

Tributi speciali: Euro 0.90





Direzione Provinciale di Padova Ufficio Provinciale - Territorio - Direttore SARACO RODOLFO

Vis. tel. (0.90 euro)



N=1900

E=-3200

1 Particella: 51

Comune: (PD) BRIGINE
Foglio: 13
Scala originale: 1:2000
Dimensione cornice: 534.000 x 378.000 metri
Protocollo pratica: T129698/2021
23-Dic-2021 11:47:40



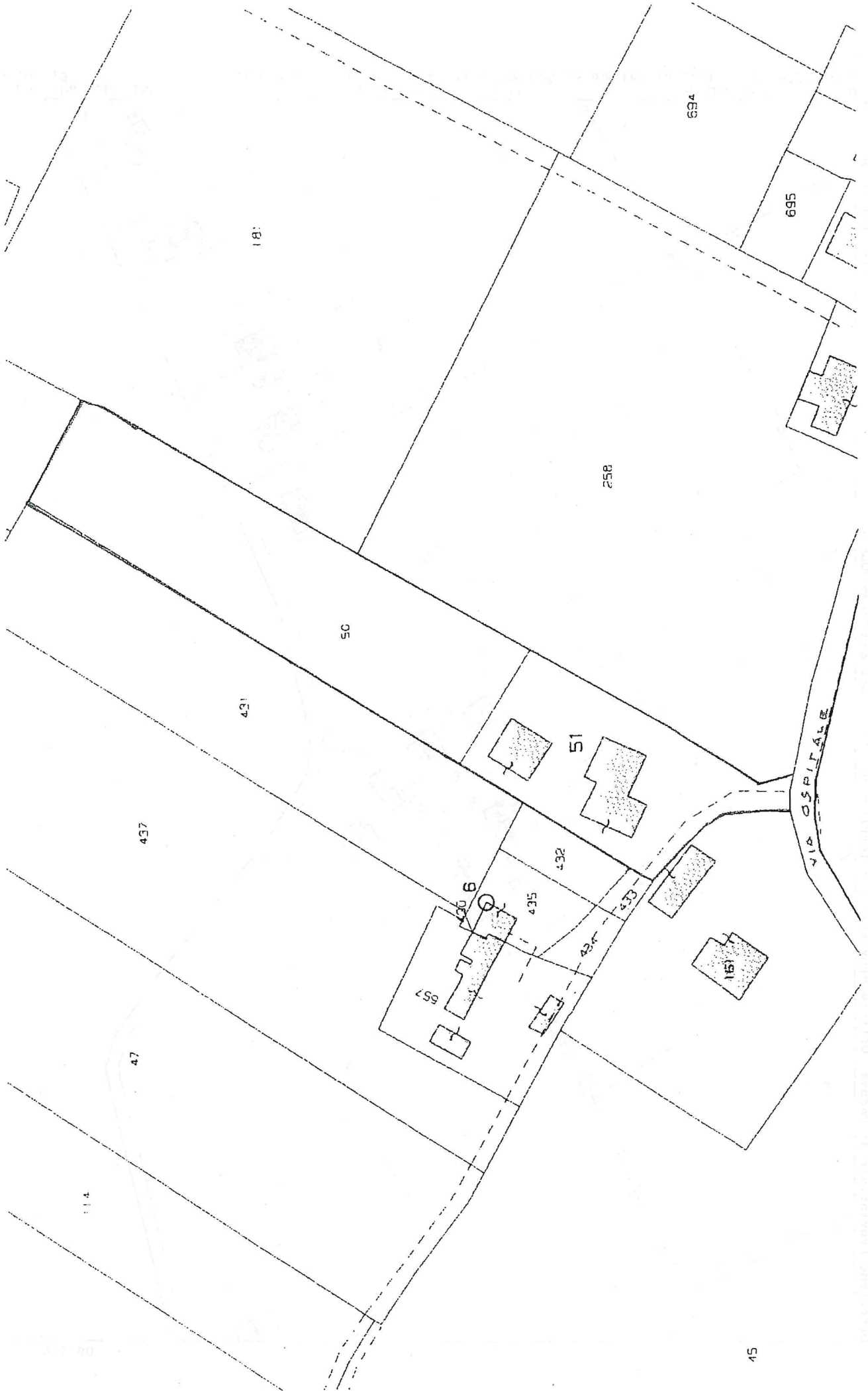

Allegato 2



Catasto fabbricati
Visura attuale per immobile
Situazione degli atti informatizzati al 23/12/2021



Immobile di catasto fabbricati



Causali di aggiornamento ed annotazioni

Informazioni riportate negli atti del catasto al 23/12/2021

Dati identificativi: Comune di BRUGINE (B213) (PD)

Foglio 13 Particella 51 Subalterno 1

Classamento:

Rendita: Euro 199,40

Categoria C/2⁹¹, Classe 2, Consistenza 117 m²

Indirizzo: VIA OSPITALE n. 33 Piano T

Dati di superficie: Totale: 132 m²

Ultimo atto di aggiornamento: VARIAZIONE TOPONOMASTICA del 28/08/2019 Pratica n. PD0203235 in atti dal 28/08/2019 VARIAZIONE TOPONOMASTICA D'UFFICIO (n. 140823.1/2019)

› Dati identificativi

Comune di BRUGINE (B213) (PD)
Foglio 13 Particella 51 Subalterno 1

COSTITUZIONE del 03/07/2001 Pratica n. 191818 in
atti dal 03/07/2001 COSTITUZIONE (n. 2457.1/2001)

Particelle corrispondenti al catasto terreni
Comune di BRUGINE (B213) (PD)
Foglio 13 Particella 51

› Indirizzo

VIA OSPITALE n. 33 Piano T

VARIAZIONE TOPONOMASTICA del 28/08/2019
Pratica n. PD0203235 in atti dal 28/08/2019
VARIAZIONE TOPONOMASTICA D'UFFICIO (n.
140823.1/2019)



> **Dati di classamento**

Rendita: Euro 199,40
Categoria C/2^a, Classe 2, Consistenza 117 m²

VARIAZIONE NEL CLASSAMENTO del 03/07/2002
Pratica n. 201103 in atti dal 03/07/2002 VARIAZIONE
DI CLASSAMENTO (n. 8395.1/2002)

Annotazioni: Classamento e rendita non rettificati
entro dodici mesi dalla data di iscrizione in atti della
dichiarazione (D.M. 701/94)

> **Dati di superficie**

Totale: 132 m²

Superficie di impianto pubblicata il 09/11/2015
Dati relativi alla planimetria: data di presentazione
03/07/2001, prot. n. 191818

> **Intestazione attuale dell'immobile - totale intestati: 1**

Diritto di: Proprieta' per 1000/1000 (deriva dall'atto
1)

1. COSTITUZIONE del 03/07/2001 Pratica n. 191818
in atti dal 03/07/2001 COSTITUZIONE (n. 2457.1/2001)

Visura telematica

Tributi speciali: Euro 0,90

Legenda

a) C/2: Magazzini e locali di deposito; cantine e soffitte se non unite all'unita' immobiliare abitativa



MODULARIO
Cat. 214



MINISTERO DELLE FINANZE
DIPARTIMENTO DEL TERRITORIO
CATASTO EDILIZIO URBANO (RDL 13-4-1939, N. 652)

MOD. BN (C)

Planimetria di u.l.u. in Comune di BRUGINE via OSPEDALE civ.

N.C.T.			N.C.E.U.				
SEZ	FG	MAP	SEZ	FG	ALL	MAP	SUB
	13	51		13		51	1



PIANTA PIANO TERRA
Hm=5.65 m

ORIENTAMENTO



SCALA DI

Dichiarazione di N.C.
Denuncia di variazione

Compilata dal GEOMETRA

(Titolo, cognome e nome)
NEGRISOLO DAMIANO

RISERVATO ALL'UFFICIO

Data presentazione: 03/07/2001 - Data: 08/09/2021 - n. PD0089702 - Richiedente PIETROGRANDE LUIGI - Ultima Planimetria in atti
Tot. schede: 1 - Formato di acq.: A4(210x297) - Fogli di scala: PADOVA n. 3584
n. Sub

Catasto dei Fabbricati - Situazione al 08/09/2021 - Comune di BRUGINE(B213) - < Foglio: 13 Particella: 51 - Subalterno 1 >
VIA OSPEDALE D. 33 P. 1100
Firmato Da: PIETROGRANDE LUIGI Emesso Da: INFOCERT FIRMA QUALIFICATA 2 Serial#: 11a93cf



Catasto fabbricati

Visura storica per immobile

Situazione degli atti informatizzati dall'impianto meccanografico al 23/12/2021



Immobile di catasto fabbricati



Causali di aggiornamento ed annotazioni

Informazioni riportate negli atti del catasto al 23/12/2021

Dati identificativi: Comune di BRUGINE (B213) (PD)

Foglio 13 Particella 51 Subalterno 5

Particelle corrispondenti al catasto terreni

Comune di BRUGINE (B213) (PD)

Foglio 13 Particella 51

Classamento:

Rendita: Euro 1.115,55

Categoria A/2^a, Classe 2, Consistenza 12 vani

Foglio 13 Particella 51 Subalterno 5

Indirizzo: VIA OSPITALE n. 33 Piano T-1

Dati di superficie: Totale: 307 m² Totale escluse aree scoperte ^{b1}: 296 m²

> Intestati catastali

Diritto di: Proprieta' per 1000/1000

> Dati identificativi

📅 dal 04/06/2009

Immobile attuale

Comune di BRUGINE (B213) (PD)

Foglio 13 Particella 51 Subalterno 5

VARIAZIONE del 04/06/2009 Pratica n. PD0180417 in atti dal 04/06/2009 AMPLIAMENTO-RISTRUTTURAZIONE (n. 35658.1/2009)

Per ulteriori variazioni richiedere le visure storiche dei seguenti immobili soppressi, originari del precedente:

Comune: BRUGINE (B213) (PD)
Foglio 13 Particella 51 Subalterno 2
Foglio 13 Particella 51 Subalterno 3
Foglio 13 Particella 51 Subalterno 4



> Indirizzo

📅 dal 04/06/2009
Immobile attuale
Comune di BRUGINE (B213) (PD)
Foglio 13 Particella 51 Subalterno 5
VIA OSPITALE n. 33 Piano T-1

VARIAZIONE del 04/06/2009 Pratica n. PD0180417 in
atti dal 04/06/2009 AMPLIAMENTO-RISTRUTTURAZIONE
(n. 35658.1/2009)

> Dati di classamento

📅 dal 04/06/2009 al 26/05/2010
Immobile attuale
Comune di BRUGINE (B213) (PD)
Foglio 13 Particella 51 Subalterno 5
Rendita: Euro 1.115,55
Categoria A/2^a, Classe 2, Consistenza 12 vani

VARIAZIONE del 04/06/2009 Pratica n. PD0180417 in
atti dal 04/06/2009 AMPLIAMENTO-RISTRUTTURAZIONE
(n. 35658.1/2009)

Annotazioni: classamento e rendita proposti (d.m.
701/94)

📅 dal 26/05/2010
Immobile attuale
Comune di BRUGINE (B213) (PD)
Foglio 13 Particella 51 Subalterno 5
Rendita: Euro 1.115,55
Categoria A/2^a, Classe 2, Consistenza 12 vani

VARIAZIONE NEL CLASSAMENTO del 26/05/2010
Pratica n. PD0147541 in atti dal 26/05/2010
VARIAZIONE DI CLASSAMENTO (n. 34150.1/2010)

Annotazioni: classamento e rendita validati (d.m.
701/94)

> Dati di superficie

📅 dal 09/11/2015
Immobile attuale
Comune di BRUGINE (B213) (PD)
Foglio 13 Particella 51 Subalterno 5
Totale: 307 m²
Totale escluse aree scoperte : 296 m²

Superficie di Impianto pubblicata il 09/11/2015
Dati relativi alla planimetria : data di presentazione
04/06/2009, prot. n. PD0180417



> Storia degli intestati dell'immobile

Dati identificativi: Immobile attuale - Comune di BRUGINE (B213)(PD) Foglio 13 Particella 51 Sub. 5

dal 04/06/2009

Diritto di: Proprieta' per 1000/1000 (deriva dall'atto
1)

1. VARIAZIONE del 04/06/2009 Pratica n. PD0180417
in atti dal 04/06/2009 AMPLIAMENTO-RISTRUTTURAZIONE
(n. 35658.1/2009)

Visura telematica

Tributi speciali: Euro 0,90

Legenda

- a) A/2: Abitazioni di tipo civile
- b) Escluse le "superfici di balconi, terrazzi e aree scoperte pertinenziali e accessorie, comunicanti o non comunicanti"
- cfr. Provvedimento del Direttore dell'Agenzia delle Entrate 29 marzo 2013



**Agenzia del Territorio
CATASTO FABBRICATI
Ufficio Provinciale di
Padova**

Dichiarazione protocollo n. PD0180417 del 04/06/2009

Planimetria di u.i.u. in Comune di Brugine

Via Ospitale

civ. 33

Identificativi Catastali:

Sezione:

Foglio: 13

Particella: 51

Subalterno: 5

Compilata da:

Zecchin Oddone

Iscritto all'albo:
Geometri

Prov. Padova

N. 2923

Scheda n. 1

Scala 1:200

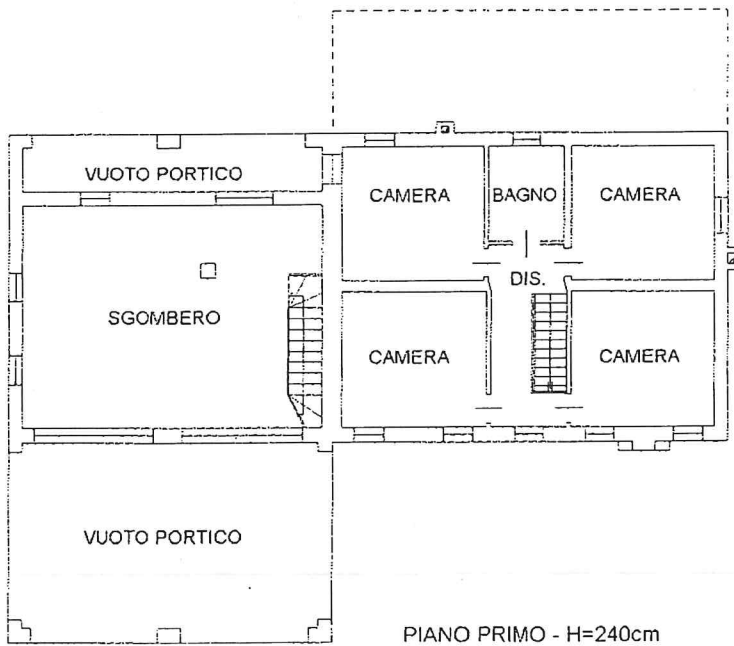
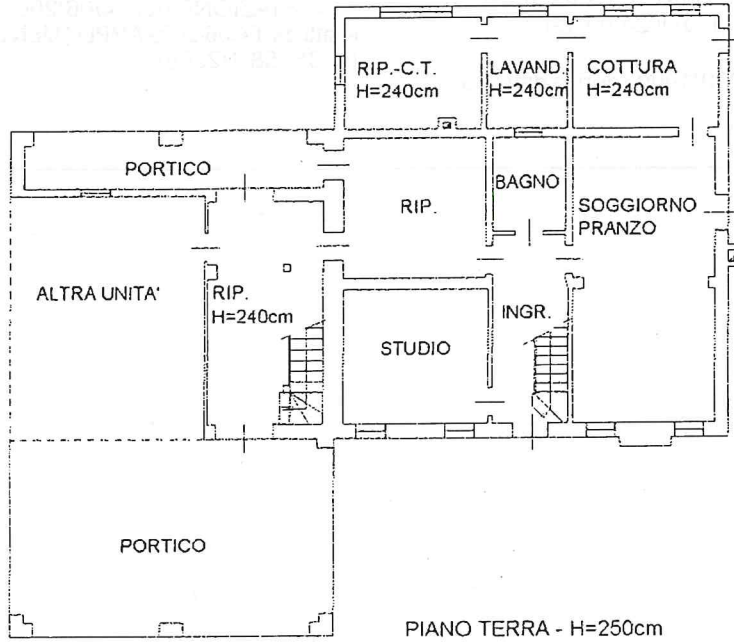

Catasto dei Fabbricati - Situazione al 08/09/2021 - Comune di BRUGINE(B213) - Foglio: 13 Particella: 51 - Subalterno 5
VIA OSPITALE n. 33 piano: 1-1;



Catasto fabbricati
Visura attuale per immobile
Situazione degli atti informatizzati al 23/12/2021



Immobile di catasto fabbricati



Causali di aggiornamento ed annotazioni

Informazioni riportate negli atti del catasto al 23/12/2021

Dati identificativi: Comune di BRUGINE (B213) (PD)

Foglio 13 Particella 51 Subalterno 6

Classamento:

Rendita: Euro 51,13

Categoria C/6^a, Classe 2, Consistenza 30 m²

Indirizzo: VIA OSPITALE n. 33 Piano T

Dati di superficie: Totale: 37 m²

Ultimo atto di aggiornamento: VARIAZIONE NEL CLASSAMENTO del 26/05/2010 Pratica n. PD0147542 in atti dal 26/05/2010 VARIAZIONE DI CLASSAMENTO (n. 34151.1/2010)

Annotazioni: Classamento e rendita rettificati (D.M. 701/94)

> Dati identificativi

Comune di BRUGINE (B213) (PD)

Foglio 13 Particella 51 Subalterno 6

VARIAZIONE del 04/06/2009 Pratica n. PD0180417 in atti dal 04/06/2009 AMPLIAMENTO-RISTRUTTURAZIONE (n. 35658.1/2009)

Particelle corrispondenti al catasto terreni

Comune di BRUGINE (B213) (PD)

Foglio 13 Particella 51

> Indirizzo

VIA OSPITALE n. 33 Piano T

VARIAZIONE del 04/06/2009 Pratica n. PD0180417 in atti dal 04/06/2009 AMPLIAMENTO-RISTRUTTURAZIONE (n. 35658.1/2009)



› **Dati di classamento**

Rendita: Euro 51,13
Categoria C/6^a), Classe 2, Consistenza 30 m²

VARIAZIONE NEL CLASSAMENTO del 26/05/2010
Pratica n. PD0147542 in atti dal 26/05/2010
VARIAZIONE DI CLASSAMENTO (n. 34151.1/2010)

Annotazioni: Classamento e rendita rettificati (D.M. 701/94)

Notifica effettuata con protocollo n. PD0160688/2010 del 09/06/2010

› **Dati di superficie**

Totale: 37 m²

Superficie di impianto pubblicata il 09/11/2015

Dati relativi alla planimetria: data di presentazione 04/06/2009, prof. n. PD0180417

› **Intestazione attuale dell'immobile - totale intestati: 1**

Diritto di: Proprieta' per 1000/1000 (deriva dall'atto 1)

1. VARIAZIONE del 04/06/2009 Pratica n. PD0180417 in atti dal 04/06/2009 AMPLIAMENTO-RISTRUTTURAZIONE (n. 35658.1/2009)

Visura telematica

Tributi speciali: Euro 0,90

Legenda

a) C/6: Stalle, scuderie, rimesse ed autorimesse



Agenzia del Territorio
CATASTO FABBRICATI
Ufficio Provinciale di
Padova

Dichiarazione protocollo n. PD0180417 del 04/06/2009

Planimetria di u.i.u. in Comune di Brugine

Via Ospitale

civ. 33

Identificativi Catastali:

Sezione:

Foglio: 13

Particella: 51

Subalterno: 6

Compilata da:
Zecchin Oddone

Iscritto all'albo:
Geometri

Prov. Padova

N. 2923

Scheda n. 1

Scala 1:200

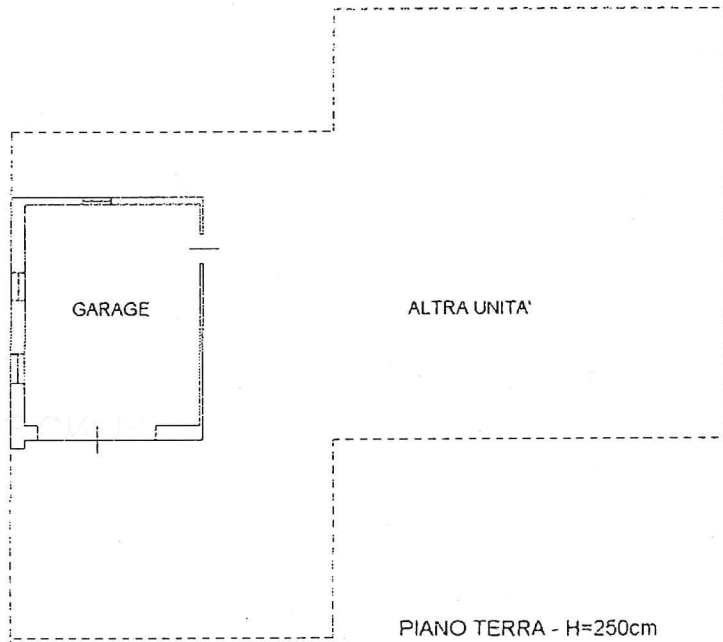

Catasto dei Fabbricati - Situazione al 08/09/2021 - Comune di BRUGINE(B2113) - < Foglio: 13 Particella: 51 - Subalterno 6 >
VIA OSPITALE n. 33 piano: 1;

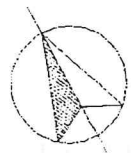

ELABORATO PLANIMETRICO

Compilato da:
Zecchin Oddone

Iscritto all'albo:
Geometri

Prov. Padova

N. 2923

Agenzia del Territorio
CATASTO FABBRICATI
Ufficio Provinciale di
Padova

Comune di Brugine

Sezione:

Foglio: 13

Particella: 51

Protocollo n. PD0180417 del 04/06/2009

Tipo Mappale n. 309142

del 10/11/2008

Dimostrazione grafica dei subalterni

Scala 1 : 500

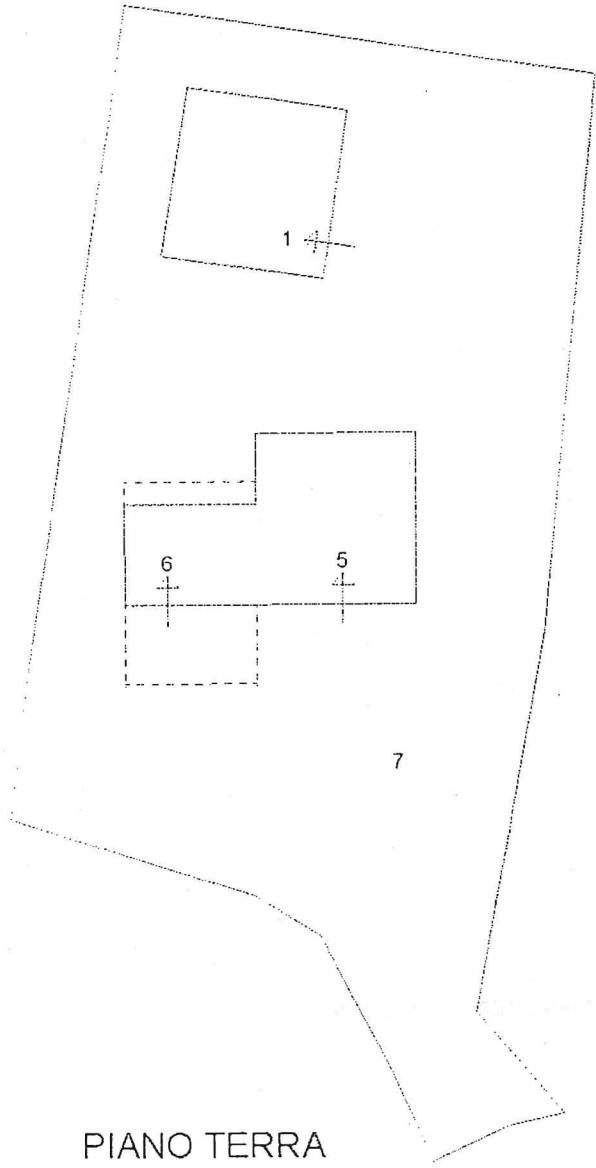

PIANO TERRA

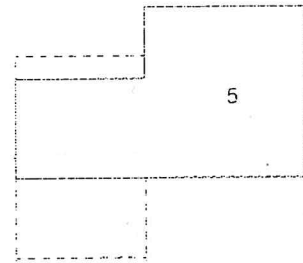

PIANO PRIMO

