



**Agenzia delle Entrate  
CATASTO FABBRICATI  
Ufficio Provinciale di  
Padova**

Dichiarazione protocollo n. PD0035317 del 21/04/2020  
Planimetria di u.i.u. in Comune di Piazzola Sul Brenta  
Via Carturo

civ. SNC

Identificativi Catastali:  
Sezione:  
Foglio: 1  
Particella: 219  
Subalterno: 5

Compilata da:  
Mazzon Diego  
Iscritto all'albo:  
Geometri  
Prov. Padova

N. 4714

Scheda n. 1 Scala 1:200



PIANO TERRA H=2.70

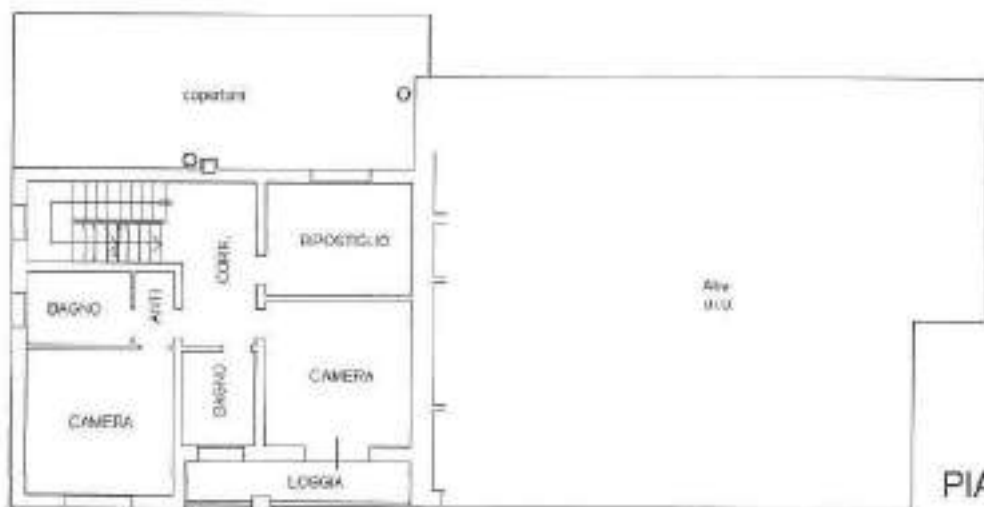

PIANO PRIMO H=2.70



PIANO SECONDO



Catasto dei Fabbricati - Situazione al 21/07/2022 - Comune di PIAZZOLA SUL BRENTA(G587) - < Foglio 1 - Particella 219 - Subalterno 5 >  
VIA CARTURO n. SNC Piano 1-1-2

Dr. AC

Firmato Da: BEGHIN GIULIA Emesso Da: INFOCERT FIRMA QUALIFICATA 2 Serial#: 1233553



**Agenzia delle Entrate**  
**CATASTO FABBRICATI**  
Ufficio Provinciale di  
Padova

Dichiarazione protocollo n. PD0035317 del 21/04/2020  
Planimetria di u.i.u. in Comune di Piazzola Sul Brenta  
Via Carturo

civ. SNC

Identificativi Catastali:

Sesione:  
Foglio: 1  
Particella: 219  
Subalterno: 6

Compilata da:  
Mazzon Diego

Iscritto all'albo:  
Geometri

Prov. Padova

N. 4714

Scheda n. 1      Scala 1:200



PIANO SOTTOSTRADA H=2.70



PIANO TERRA H=2.70



PIANO PRIMO H=2.70

Ultima planimetria in atti

Data: 21/07/2022 - n. T51069 - Richiedente: LVTGNN76R01E312C

Totale schede: 1 - Formato di acquisizione: A4(210x297) - Formato stampa richiesto: A4(210x297)



Comune di Piazzola Sul Brenta (CISST) - Foglio 1 - Particella 219 - Subalterno 6 -  
VIA CARTURO n. SNC Piano S1-T - I

Firmato Da: BEGHIN GIULIA Emesso Da: INFOCERT FIRMA QUALIFICATA 2 Serial#: 1233563