

DOCUMENTAZIONE FOTOGRAFICA

E. I. 1103/2023 TRIBUNALE DI PADOVA



BIFAMILIARE PROSPETTO SUD



CORPO CENTRALE



ENTRATA SU PORTICO LOTTO 1



CANCELLI SU RIVA DEL PASUBIO



CANCELLO SU VIA MONTE CENGIO



RAMPA AI GARAGE



TORRE EST



LATO OVEST



IMPIANTO FOTOVOLTAICO



VIALETTI LASTRICATI



SCALE/PARTICOLARE LOTTO 2



CORRIDOIO



PORTA/PARTICOLARE



SOGGIORNO LOTTO 2



CAMERA LOTTO 2



VANO IN TORRE EST LOTTO 2

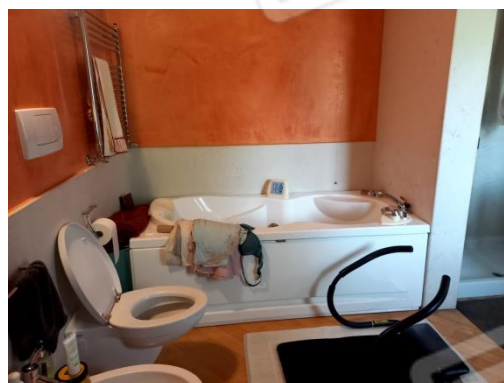

BAGNO LOTTO 2

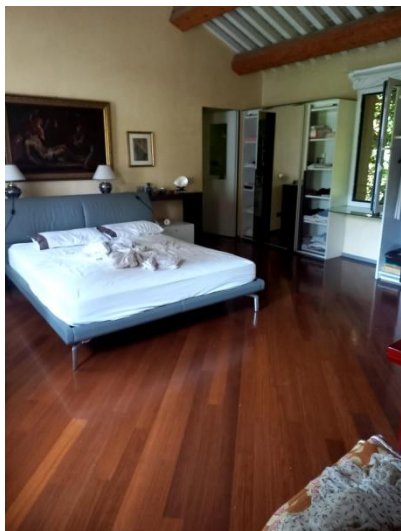

CAMERA LOTTO 2



PARTICOLARE



STANZA ARMADIO LOTTO 2



BAGNO PADRONALE LOTTO 2



PIANO S1 BOCCA DI LUPO



PIANO S1 CORRIDOIO LOTTO 2



BAGNO LOTTO 1



BAGNO LOTTO 1



STANZA LOTTO 1



STANZA LOTTO 1



SCALE/PARTICOLARE



VANO PIANO TERRA LOTTO 1



LOTTO 1 STUDIO



LOTTO 1 SOGGIORNO



LOTTO 1 CUCINA



LOTTO 1 BAGNO



LOTTO 1 VANO PIANO TERRA



LOTTO 1 SCALE



LOTTO 1 CAMERA



LOTTO 1 BAGNO PADRONALE



VANO TORRE OVEST LOTTO 1



BAGNO LOTTO 2



PARTICOLARE



BAGNO LOTTO 2



SCALA LOTTO 2



BAGNO LOTTO 2



BAGNO PIANO S1 LOTTO 1



PIANO S1 VANO



PIANO S1 CORRIDOIO LOTTO 1



PIANO S1 SAUNA LOTTO 1



PIANO S1 BOCCA DI LUPO



PIANO S1 SPAZI DI MANOVRA COMUNI



PIANO S1 ENTRATA AI GARAGE



PIANO S1 GARAGE SUB 8

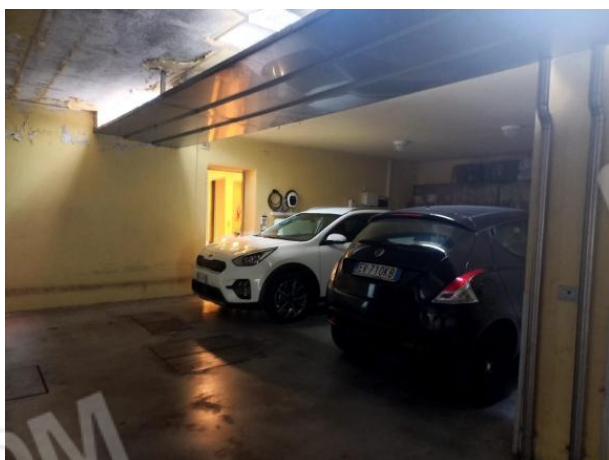

GARAGE LOTTO 1 SUB 7

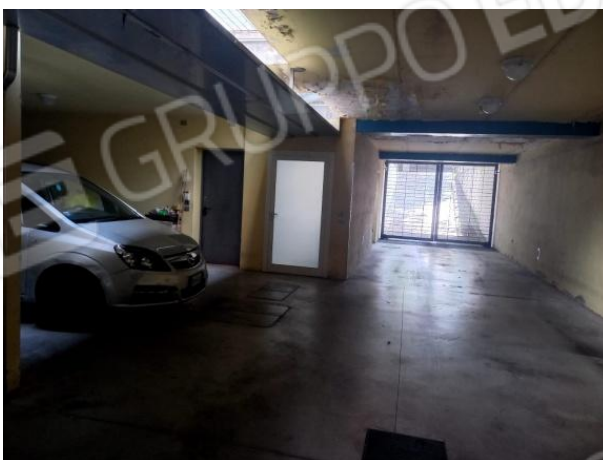

GARAGE LOTTO 2 SUB 9



ZONA AGRICOLA NEI PRESSI DEL LOTTO 3



STRADA IN DIREZIONE LOTTO 3