

## RAPPORTO FOTOGRAFICO

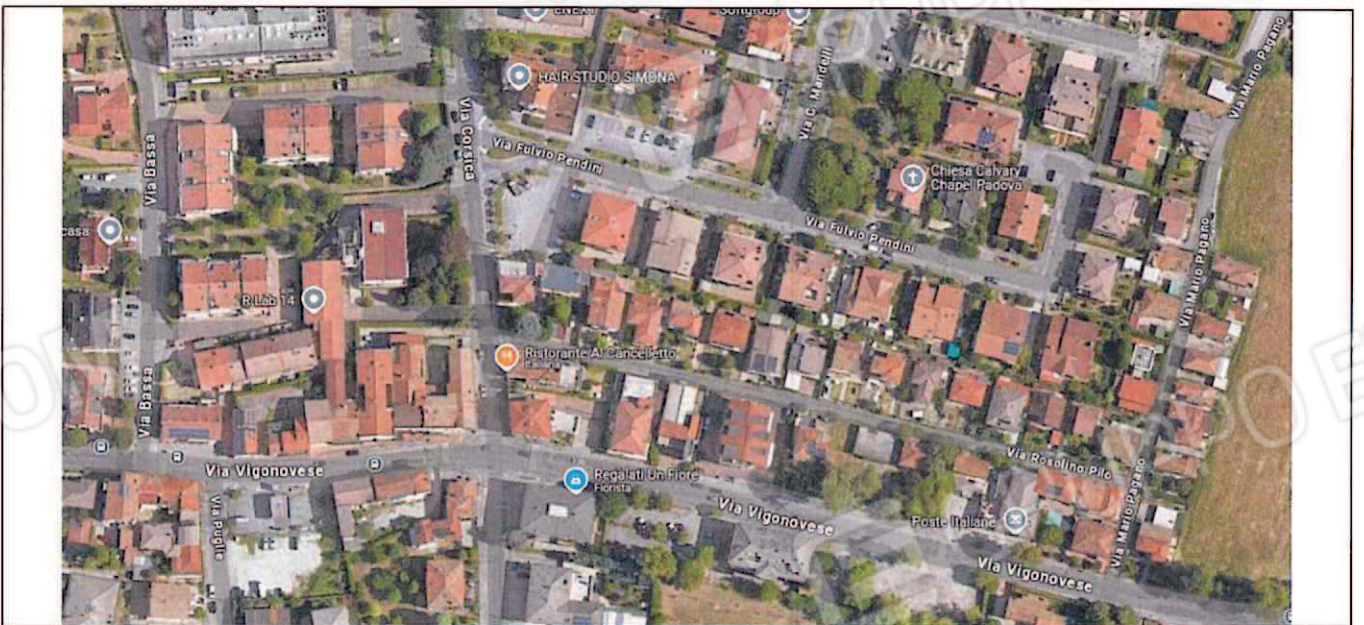

**Foto n°1: Vista aerea della zona**



**Foto n°2:** Vista aerea degli interni dell'immobile

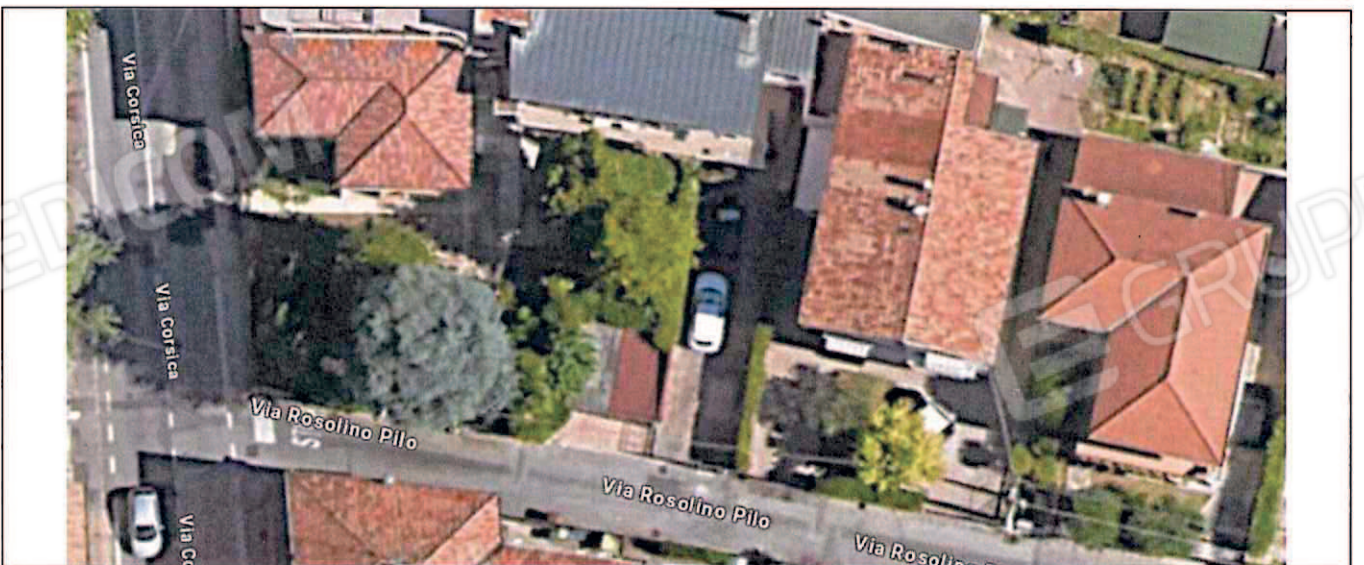

**Foto n°3:** Vista aerea dell'immobile





**Foto n°4:** Fronte sud



**Foto n°5:** Fronte sud-est



**Foto n°6:** Fronte ovest



**Foto n°7:** Scala di accesso al P1°



**Foto n°8:** Poggiolo di accesso all'immobile ed alla terrazza



**Foto n°9:** Entrata principale immobile



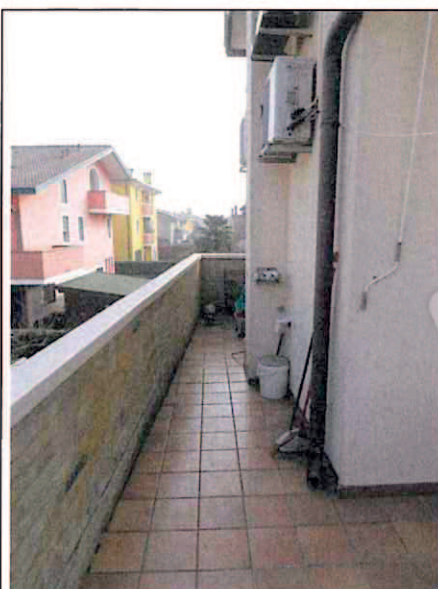

**Foto n°10:** Poggiolo fronte nord



**Foto n°11:** Ingresso all'unità



**Foto n°12:** Soggiorno, vista verso cucina a nord



**Foto n°13:** Soggiorno, vista verso guardaroba a sud



**Foto n°14:** Soggiorno, vista verso disimpegno reparto notte ad est



**Foto n°15:** Cucina a nord





Foto n°16: Altra vista cucina verso antibagno



Foto n°17: Antibagno e wc ad est



Foto n°18: Wc ad est



Foto n°19: Poggiolo ad est



Foto n°20: Altra vista poggiolo ad est



Foto n°21: Guardaroba a sud





**Foto n°22:** Poggiolo, tra guardaroba e camera, a sud

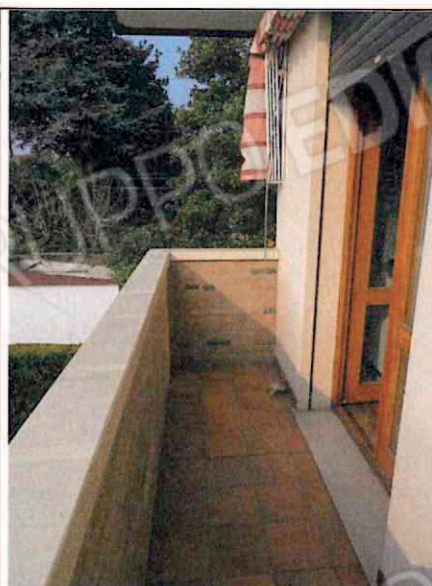

**Foto n°23:** Altra vista poggiolo a sud



**Foto n°24:** Disimpegno reparto notte



**Foto n°25:** Camera singola a sud



**Foto n°26:** Camera matrimoniale a sud



**Foto n°27:** Bagno finestrato ad est



**Foto n°28:** Camera matrimoniale ad est