

MOD. AN (CELU)
LIRE 300

MINISTERO DELLE FINANZE
DIPARTIMENTO DEL TERRITORIO
CATASTO EDILIZIO URBANO (RD 13-4-1989, n. 652)



ACQUILINO
4-21-1988

QUESTA CARTA IMMOBILIARE SI COMPONE DI N. 22 SCHEDE
DI CUI QUESTA E' LA N. 1 ED E' IL QUADRATO D'UNIONE

Planimetria di u.l.u. in Comune di PADOVA via REGGIONO GIV. Z.

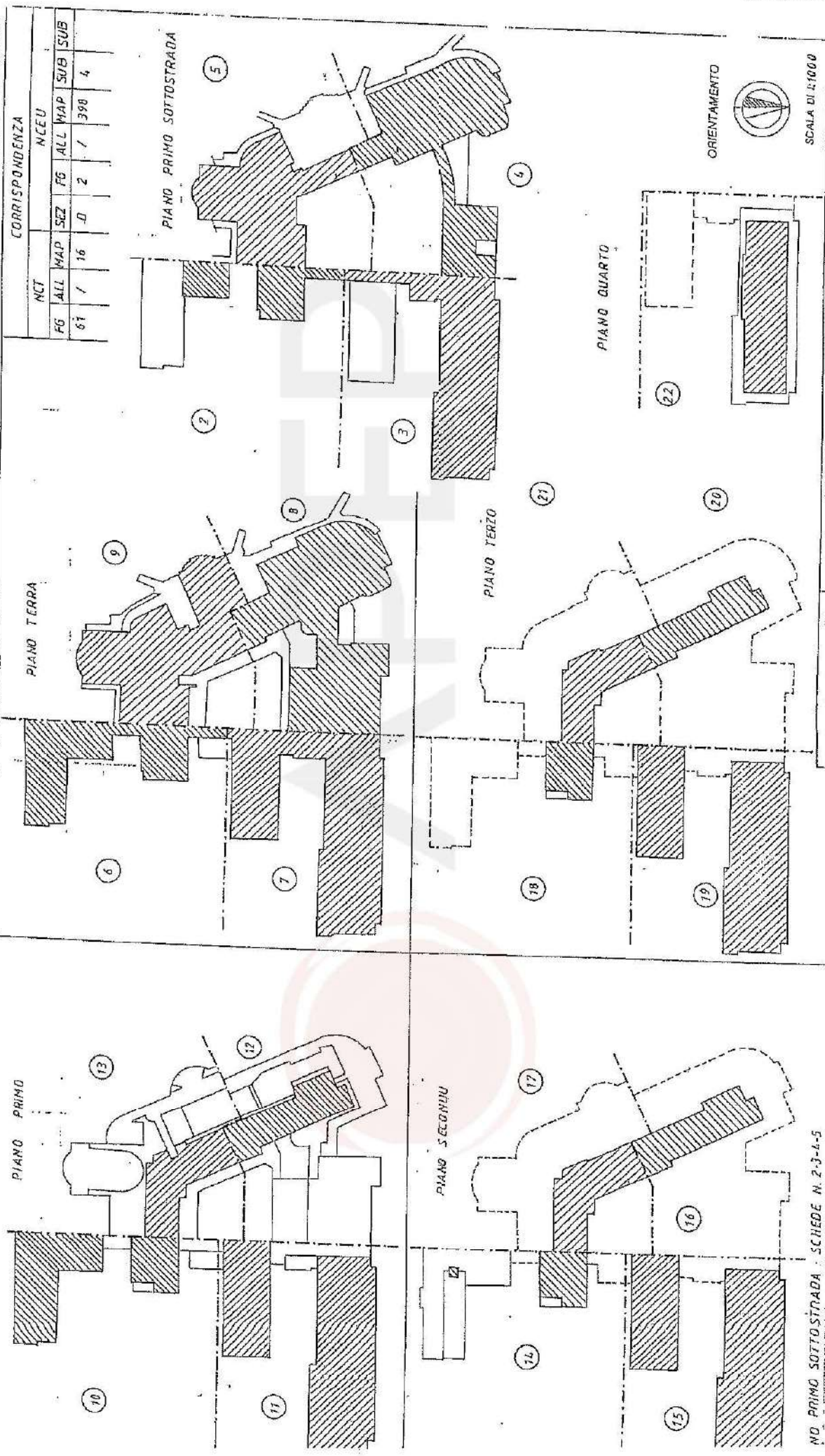

CORRISPONDENZA		NCEU							
NCT	FG	ALL	MAP	SEZ	FG	ALL	MAP	SUB	SUB
	67	1	16	D	2	1	398	4	

- NO PRIMO SOTTOSTRADA SCHEDE N. 2-3-4-5
- NO TERRA SCHEDE N. 6-7-8-9
- NO PRIMO SCHEDE N. 10-11-12-13
- NO SECONDO SCHEDE N. 14-15-16-17
- NO TERZO SCHEDE N. 18-19-20-21
- NO QUARTO SCHEDE N. 22



Completato dal INGEGNERE
CECCHINATO ENZO
iscritto al ruolo de' GLI INGEGNERI
della provincia di PADOVA n. 598
dal 13/08/1939 firma M. S. B. B. B.

Dichiarazione di N.C.
Denuncia di variazione
Inediti/casati casati
F.
P. sub.

ORIENTAMENTO 
SCALA DI 1:1000
RISERVATO ALL'UFFICIO

Planimetria di U.L.U. in Comune di: **PADOVA** via: **IPPოდРОМО** CIV. **2**

LA PRESENTE U.L.U. E' COMPOSTA DA N. 22 SCHEDE DI CUI: **1** RICHIESTA E LA N. 2

CORRISPONDENZA	
NCT	NC EU
PG ALL MAPPE SEZ. FG. ALL. MAPPE SUB SIG.	
81 7 16 0 2 0 398 4	



ORIENTAMENTO

SCALA DI 1:200

RISERVATO ALL'UFFICIO

Completata dal **INGEGNERE**
CECCHINATO PENZO
iscritto all'Albo dei **INGEGNERI**
della provincia di **PADOVA** n. **599/188**

Provincia di **PADOVA**
C.C. **110**
C.C. **3**
n. **3**

Denuncia di variazione
Identificativi catastali



MODALITA' 3, 4, 5, 6, 7, 8, 9, 10, 11, 12, 13, 14, 15, 16, 17, 18, 19, 20, 21, 22, 23, 24, 25, 26, 27, 28, 29, 30, 31, 32, 33, 34, 35, 36, 37, 38, 39, 40, 41, 42, 43, 44, 45, 46, 47, 48, 49, 50, 51, 52, 53, 54, 55, 56, 57, 58, 59, 60, 61, 62, 63, 64, 65, 66, 67, 68, 69, 70, 71, 72, 73, 74, 75, 76, 77, 78, 79, 80, 81, 82, 83, 84, 85, 86, 87, 88, 89, 90, 91, 92, 93, 94, 95, 96, 97, 98, 99, 100

LA PRESENTE UNITA' E' COMPOSTA DA N. 22 SCHEDE DI CUI QUESTA E' LA N. 3

Planimetria di s.u. in Comune di PADOVA

CORRISPONDENZA	
FE	ALL. MAPP. SEZ. S/B
61	7 16 0 ? 0 598 4

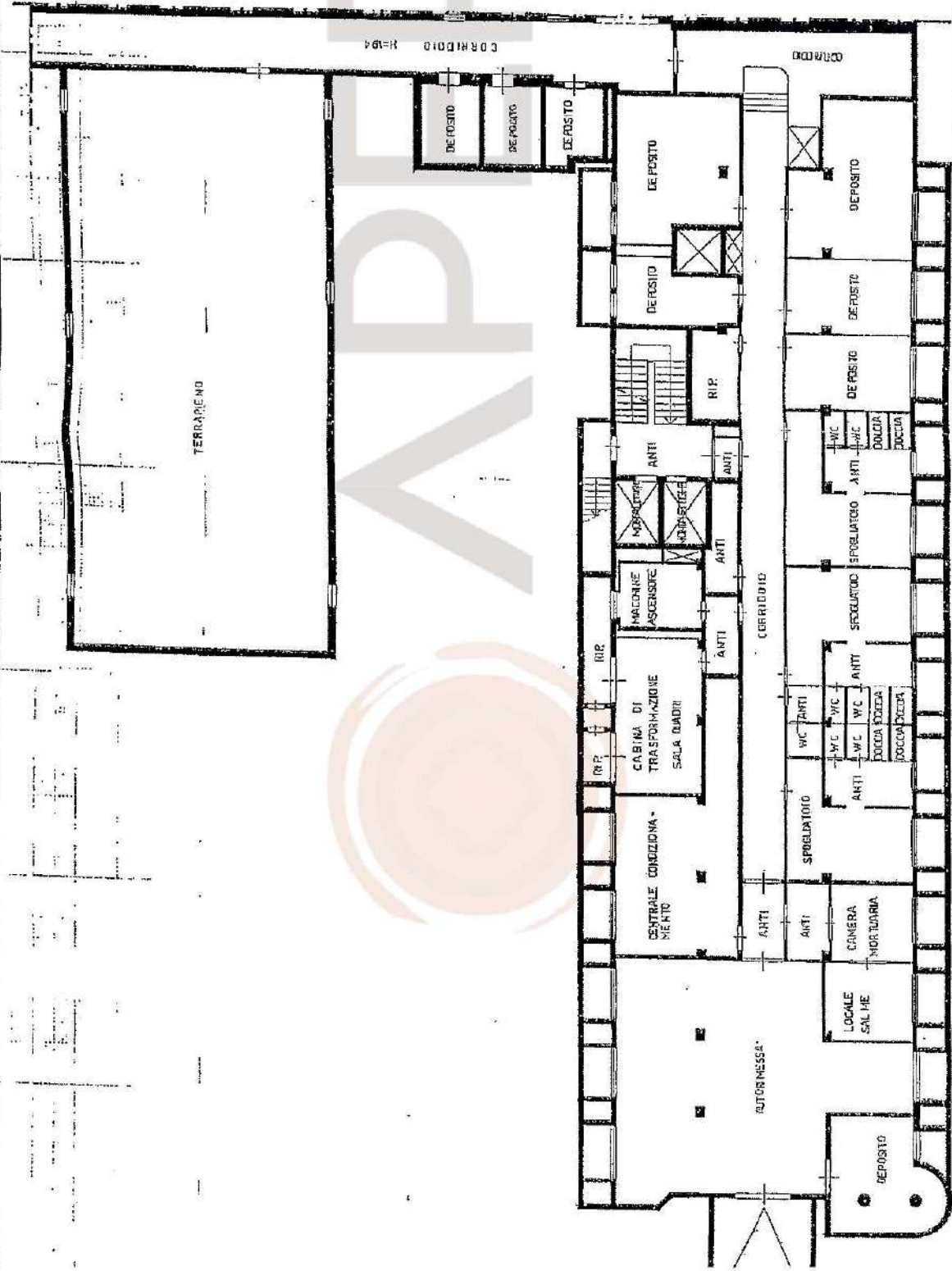

PIANTA PRIMO SOTTOSTRADA
H = 2,20

ORIENTAMENTO
SCALA DI 1:200

RISERVATO ALL'UFFICIO

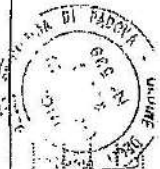

Completata dal **INGEGNERE**
CECCHINATO BENZO
iscritto all'Albo degli **INGEGNERI**
della provincia di PADOVA
Data **28/05/2000** Firma **[Signature]**

Dichiarazione di M.C.
Denuncia di variazione
Identificativi catastali
F. **[Signature]**
R. **[Signature]**

MINISTERO DELLE FINANZE
DIPARTIMENTO DEL TERRITORIO
CATASTO EDILIZIO URBANO (RDL 13-4-1938, n. 652)



Planimetria di u.i.u. in Comune di PADOVA via SPONDONO CIV. 2

CORRISPONDENZA			
MC	ME	FE	SUB
61	16	0	2
			D 300
			4

PIANTA PRIMO SOTTOSTRADA
H = 24.0

ORIENTAMENTO



SCALA DI 1:200

RISERVATO ALL'USCIO

LA PRESENTE U.I.U. E' COMPOSTA DA N.22 SCHEDE
DELLE QUALI QUESTA E' LA N. 2

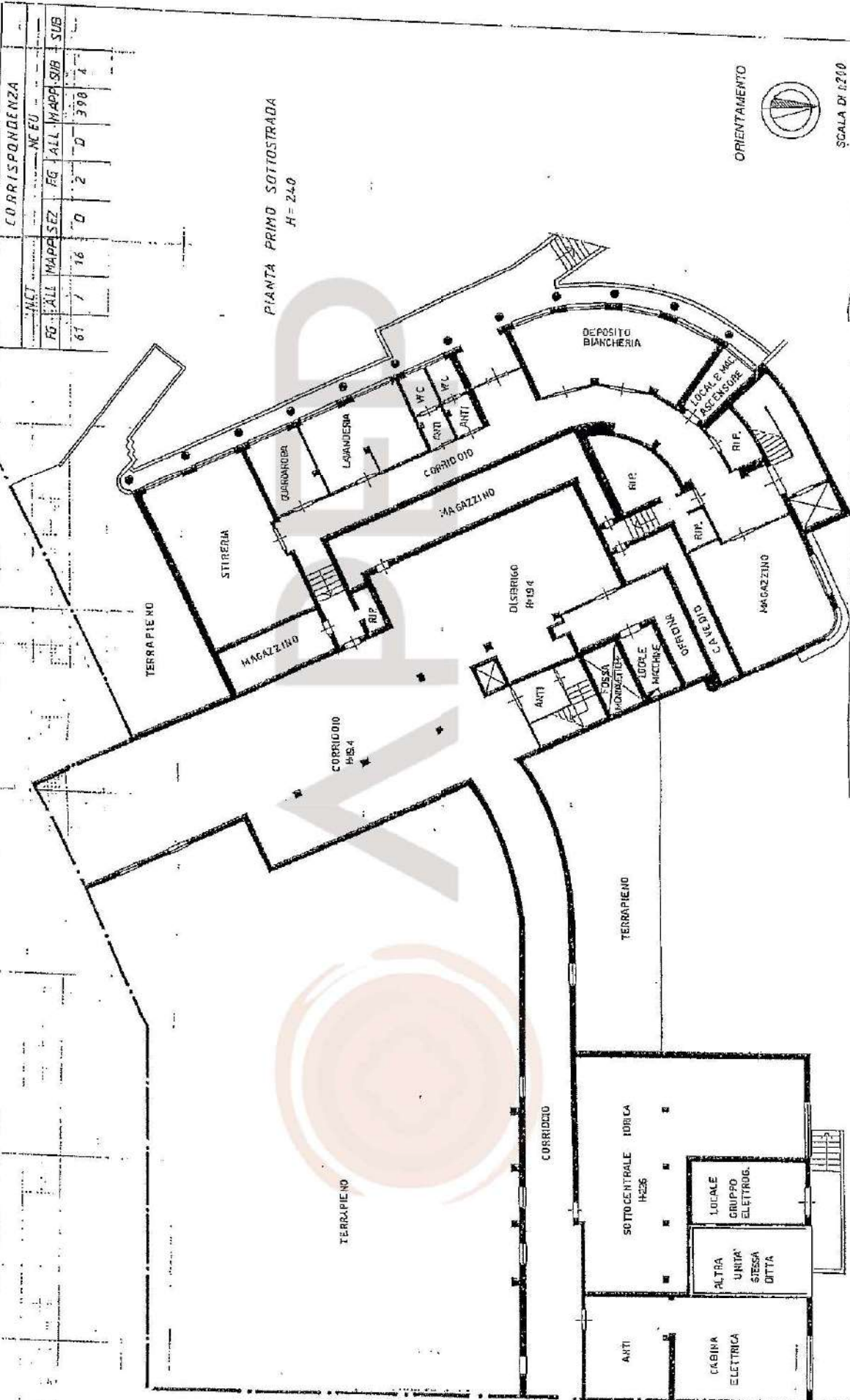

Dichiarazione di N.C.
 Denuncia di variazione
 Identificativo catastale

Compilata dall' INGEGNERE
CECCHIATO RENZO
 iscritto all'Albo degli INGEGNERI
 della provincia di PADOVA n. 559 del
 23/12/1934

Provincia di PADOVA
 Ufficio di ...
 n. ... del ... 19...

MOD. AN (CEU)

LIRE 300

MINISTERO DELLE FINANZE
DIPARTIMENTO DEL TERRITORIO
CATASTO EDILIZIO URBANO (FDL 13-4-1939, n. 652)

Planimetria di u.l.u. in Comune di **PADOVA** VIA **IPPOCRATO** CIV. 2

LA PRESENTE U.L.U. È COMPOSTA DA N. 22
SCHEDE DI CUI QUESTA È LA N. 5

CORRISPONDENZA		N.C.U.	
FG	ALL MAPP. SEZ	FG	ALL MAPP. SUB
61	7	0	2
	16	0	388
			4

PIANTA - PRIMO SOTTOSTRADA

H = 2,70

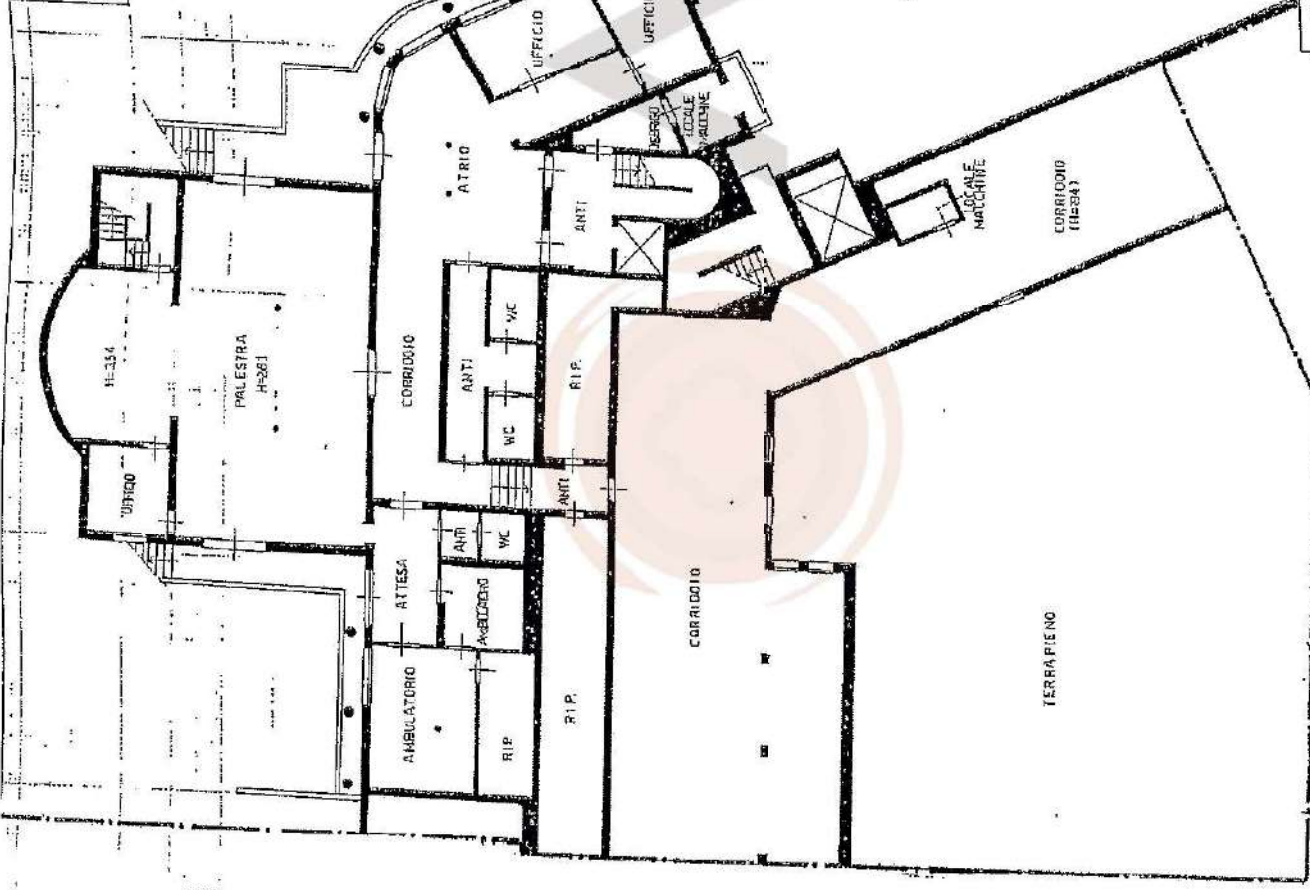

ORIENTAMENTO



SCALA DI 1:200

RESERVATO ALL'UFFICIO

Completata dal **INGEGNERE**
CECCINATO
Isolato all'altezza di **5,11** **INGEGNERI**
della provincia di **PADOVA** n. 599
Data **03.02.2000** Firma **...**

Dichiarazione di N.C.
Denuncia di variazione
Identificativo catastale
F. **...**
P. **...** sub. **...**

Planimetria di u.i.u. in Comune di PADOVA via IPPOLITO civ. 2

CORRISPONDENZA		N.C.U.	
FG	ALL. MAPPE SEZ. FG.	ALL. MAPPE	SUB
61	7	16	0
		2	0
			398
			4

LA PRESENTE U.I.U. E' COMPOSTA DA N. 22
SCHEDE DI CUI QUESTA E' LA N. 6

PIANO TERRA

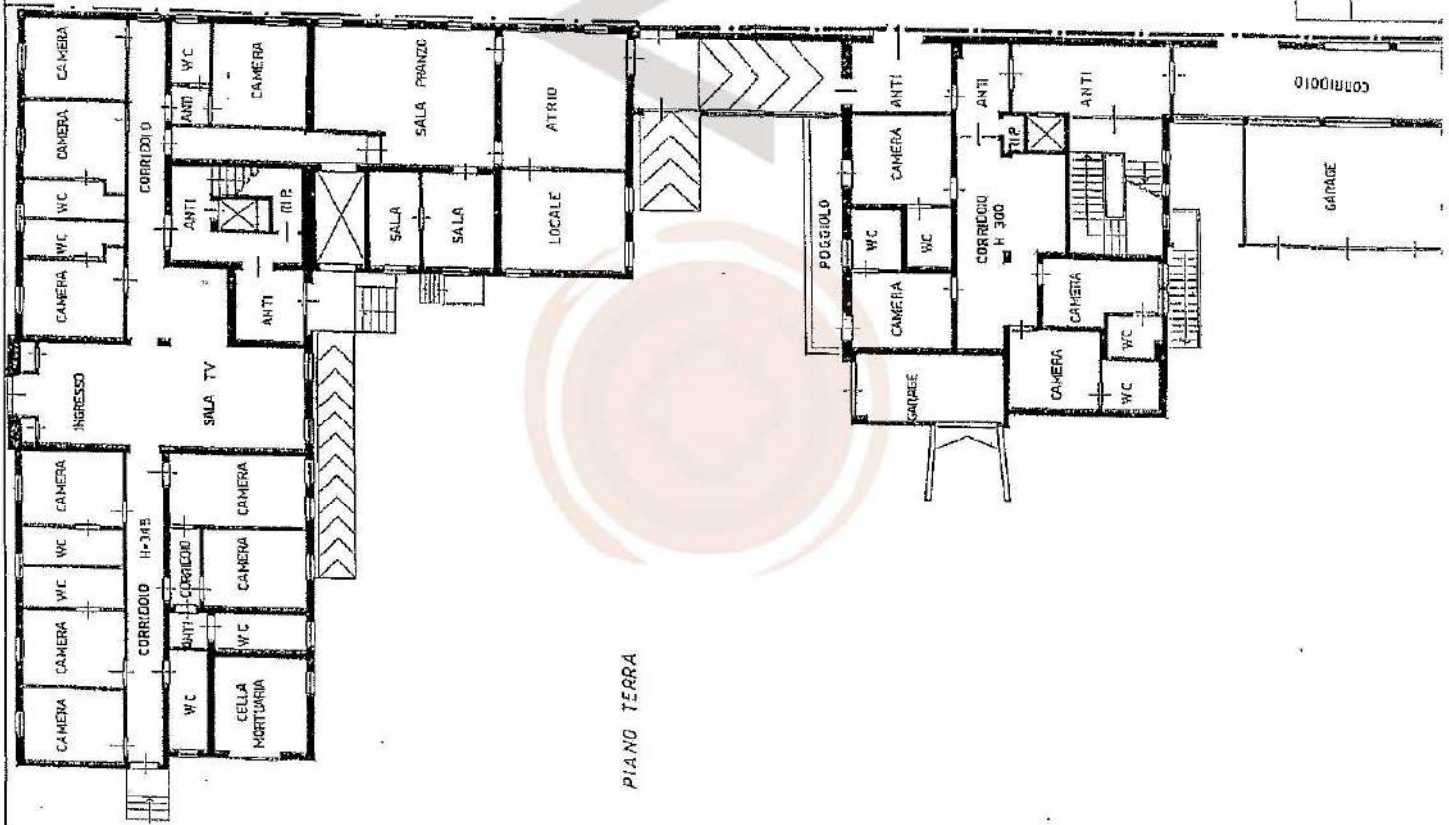

ORIENTAMENTO



SCALA DI 1:200

RISERVATO ALL'UFFICIO

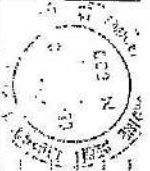

Completata da INGEGNERE
CECCHIATO RENZO
tecnico iscritto ad GLI INGEGNERI
della provincia di PADOVA in 579
data Settembre 1959 Firma Renzo Cecchiato

Dichiarazione di N.C.
Denuncia di variazione
Isolativi causati
F.
A.

Planimetria di u.d. in Comune di **PADOVA** via **L. PEGORARO** CIV. 7

CORRISPONDENZA		N.C.E.U.	
FG.	ALL. MAPPA SEZ.	FG.	ALL. MAPPA SUB. SUB.
61	76 D.	2	0 398 4.

LA PRESENTE UNITA' E' COMPOSTA DA N. 22 SCHEDE DI CUI QUESTA E' LA N. 7

PIANO TERRA



ORIENTAMENTO



SCALA DI 1:300

RESERVATO ALL'UFFICIO

Completata dal **INGEGNERE**
CECCHINATO BENZO
iscritto all'Albo degli **INGEGNERI**
della provincia di **PADOVA** n. 529
data **Settembre 1998** Firma *Cecchinato Benzo*

Dichiarazione di N.C.
Dichiarazione di variazione
Identificativi catastali
F.
S.

CORRISPONDENZA					
N.C.E.	N.C.E.U.				
FG	ALL. MAPPE	SEZ. FG	ALL. MAPPE	SUB. S/B	SUB.
61	16	D	2	D	398

LA PRESENTE U.I.U. E' COMPOSTA DA N. 22 SCHEDE DI CUI QUESTA E' LA N. 8

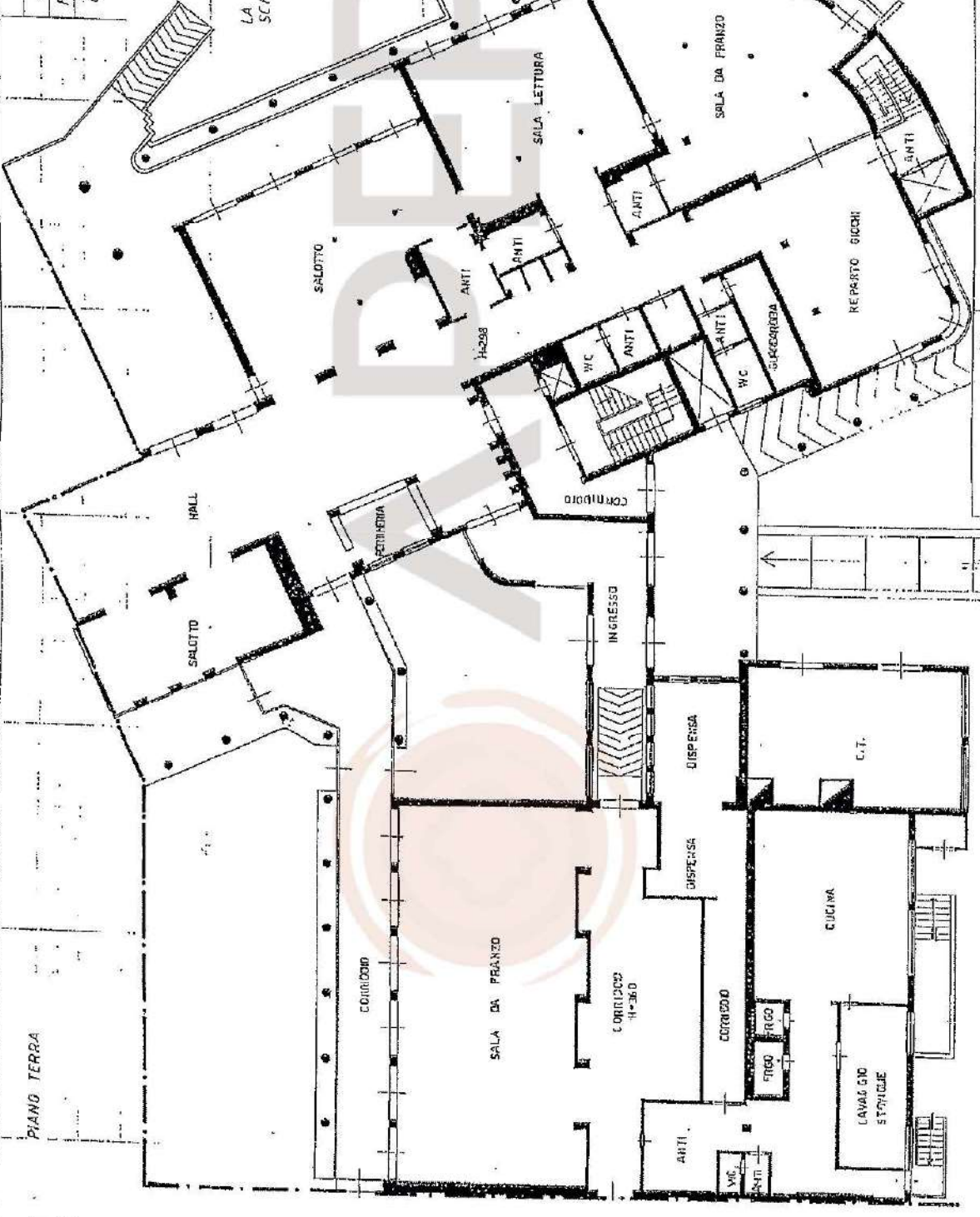

Completata dal **INGEGNERE**
C. CECCHIATO **REMIATO**
iscritto all'Arch. di **PADOVA** n. 558
dal 7 settembre 1938

Dichiarazione di N.C.
Denuncia di variazione
Identificativi catastali

Planimetria di U.I.U. in Comune di PADOVA via V.P. BORGONO civ. n. 2

CORRISPONDENZA			
N.C.		N.G.E.U.	
FG	ALLE MAPPE SEZ	FG	ALLE MAPPE SEZ SUB
67	16 D	2	0 398 4

LA PRESENTE U.I.U. E' COMPOSTA DA N.22.
SCHEDE DI CUI QUESTA E' LA N.9

PIANO TERRA
H = 300

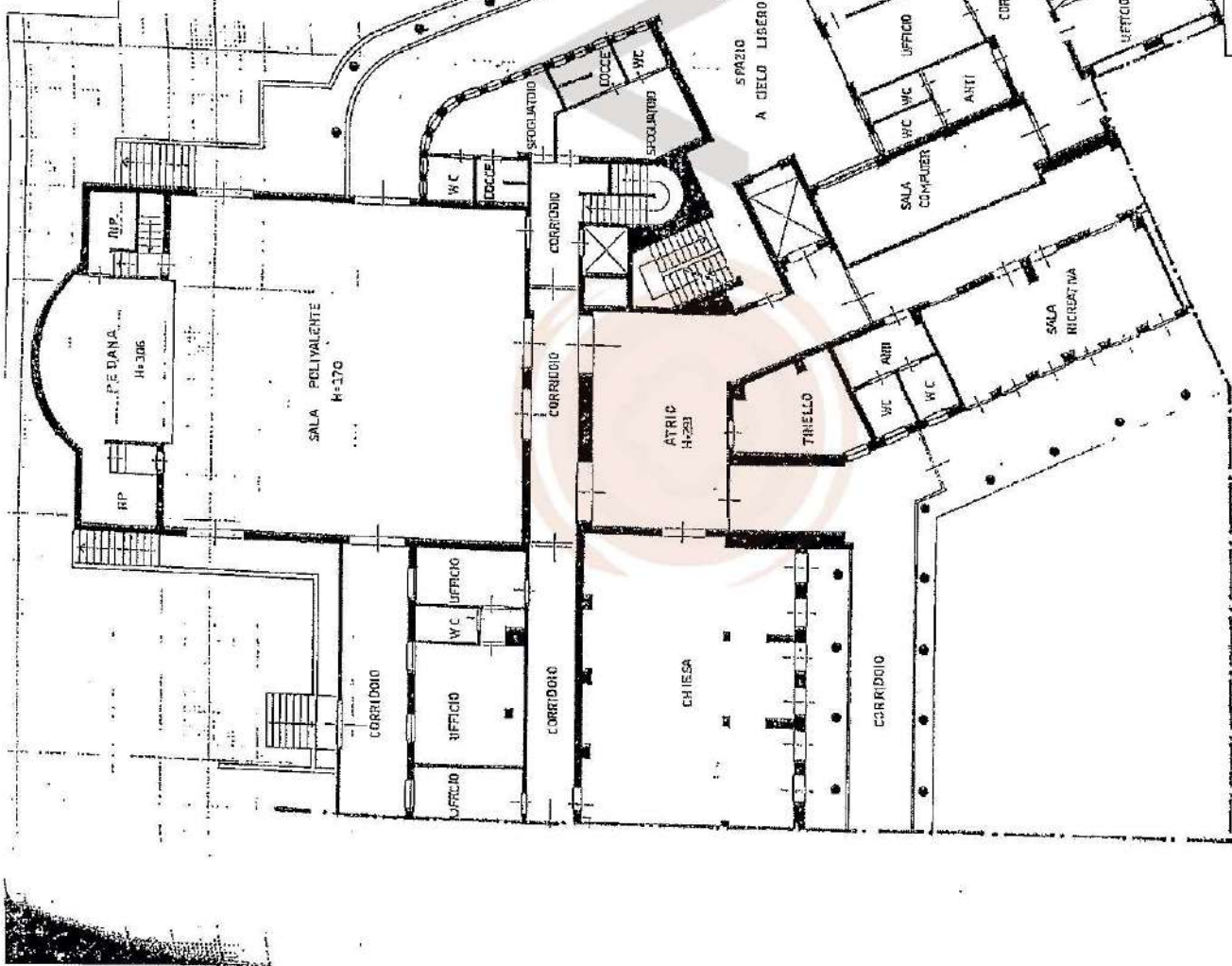

SCALA DI 1:200

RISERVATO ALL'UFFICIO

Denotazione di N.C.
 Denotazione di variazione
 Identificativi catastali

Compilata dal INGEGNERE
CECCHINATO RENZO
 Iscritto all'Albo degli INGEGNERI
 della provincia di PADOVA n. 599
 del 13.08.1958 Firma Luigi



MOD. AN (CEU)
LIRE
300

MINISTERO DELLE FINANZE
DIPARTIMENTO DEL TERRITORIO
CATASTO EDILIZIO URBANO (RD. 13-4-1939, n. 852)



Planimetria di u.i.u. in Comune di PADOVA via IPPOLITANO CIV. 2

CORRISPONDENZA		M.C.E.U.	
RG	ALL. MAPPE SEZ. RG	ALL. MAPPE SUB	SUB
61	7 16 D 2	D 398	4

LA PRESENTE U.I.U. È COMPOSTA DA N. 22 SCHEDE
DELLE QUALI QUESTA È LA N. 10



PIANO PRIMO

Dichiarazione di N.C.
 Dispensa di variazione
 Identificativi catastali

F.
 P. sub.

Computo del INGEGNERE
CECCHIATTI RENZO
 iscritto all'Albo de GLI INGEGNERI
 della provincia di PADOVA n. 500
 data 22.02.2000 Firma Renzo C.

PROVINCIA DI RA
 CECCHIATTI
 N. 693

SCALA DI 1:200

RISERVATO ALL'UFFICIO

ORIENTAMENTO



MOD. AN (CEU)
L.F.E.
300

MINISTERO DELLE FINANZE
DIPARTIMENTO DEL TERRITORIO
CATASTO EDILIZIO URBANO (RD. 13-4-1939, n. 652)



MODULARIO
S.C. 458

LA PRESENTE U.L.U. È COMPOSTA DA N.22 SCHEDE
DELLE QUALI QUESTA È LA N.11

via IPPOCRATO, n. 2
Planimetria di U.L.U. in Comune di PADOVA

CORRISPONDENZA

NCT		NE EU						
FG	ALL	HAPP	SEZ	FG	ALL	HAPP	SUB	ISE
61	1	16	D	2	D	390	4	

PIANO PRIMO

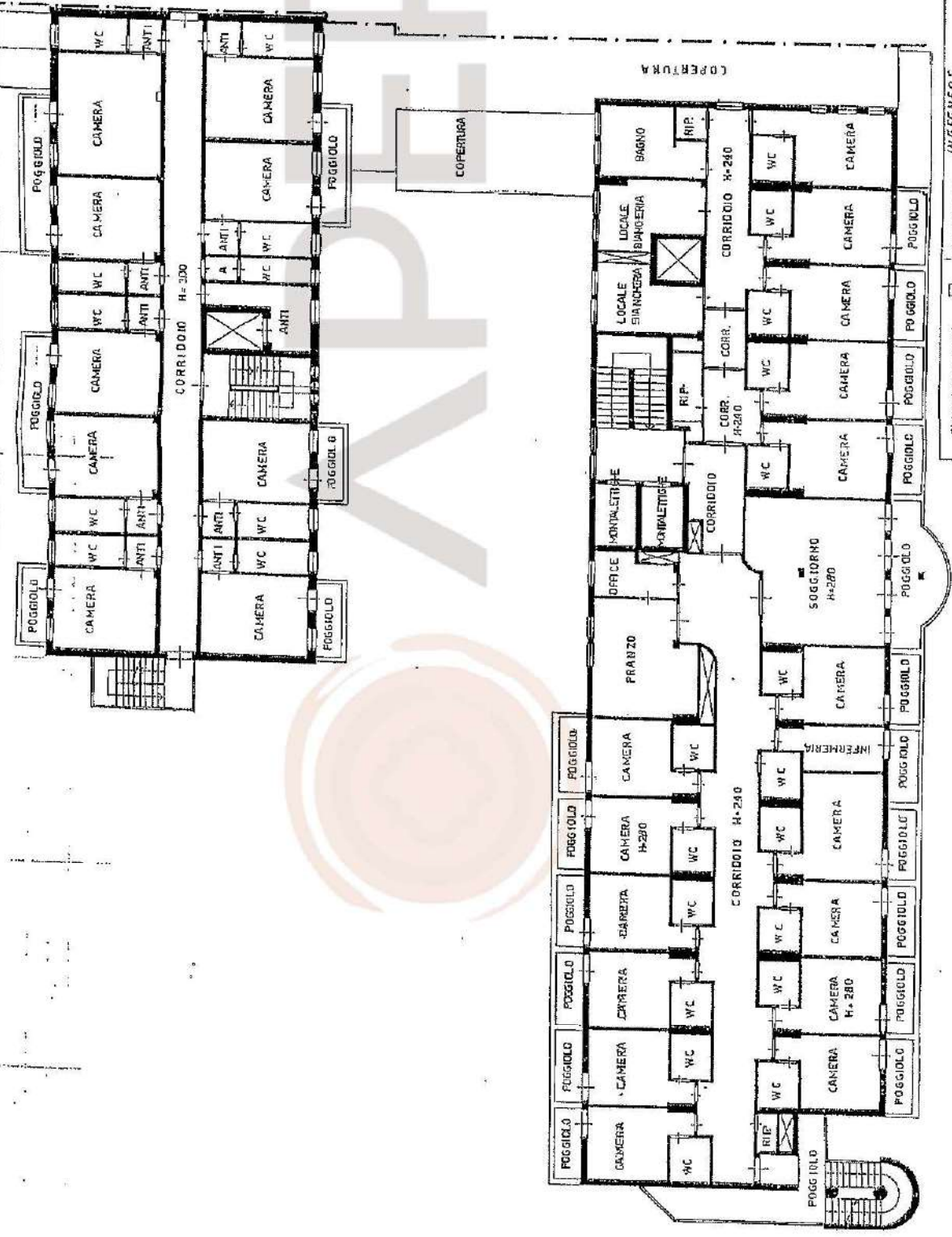

ORIENTAMENTO



SCALA DI 1:200

RISERVATO ALL'UFFICIO

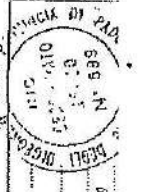

Completata dal **INGEGNERE**
CECCHINATO RENZO
Iscritto all'albo di G.L. INGEGNERI
della provincia di PADOVA, n. 599

Dichiarazione di N.C.
 Diminuzione di volumazione
 Riferimento catastale
 F.



MODULARIO
S. 12.0. 406

LA PRESENTE U.I.U. E' COMPOSTA DA N. 22 SCHEDA
DELLE QUALI QUESTA E' LA N. 12

Planimetria di u.i.u. in Comune di PADOVA, via IR. B. C. D. P. D. M. G. CIV. 2

CORRISPONDENZA

NCT		NCEU			
FG	ALL. MAP. SEZ.	FG	ALL. MAP. SEZ.	SUB	SUB
61	1	16	D	2	D 398 4

PIANO - PRIMO
H= 3,00

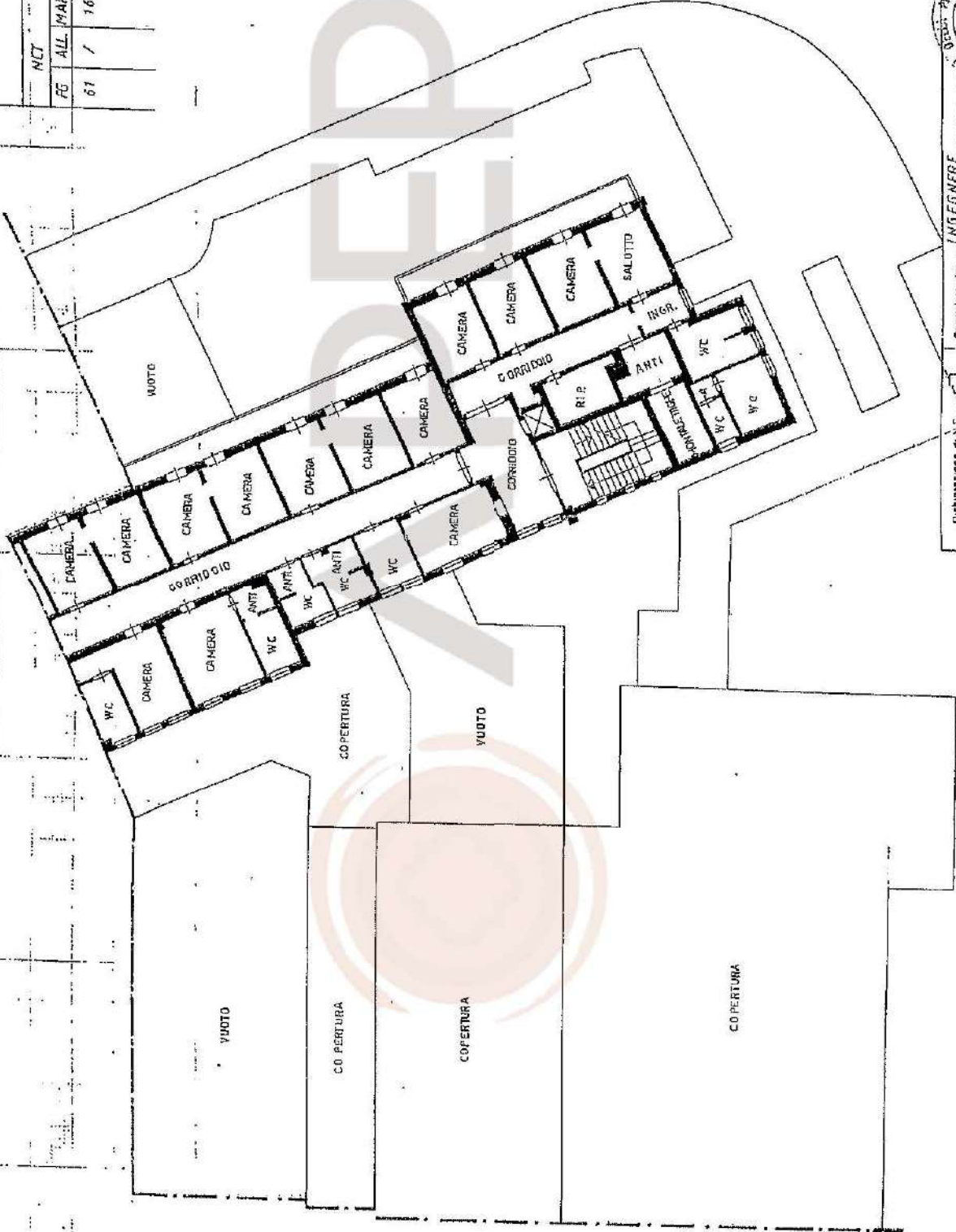

ORIENTAMENTO



SCALA DI 1:200

RESERVATO ALL'UFFICIO



Completato dal INGEGNERE
CECCHINATO PENZO
iscritto all'albo di GLI INGEGNERI
della provincia di PADOVA
n. 24.029.8200. Firma [Signature]

Dichiarazione di N.C.
Denuncia di variazione
Identificativo catastale
F. [Number]
N. [Number] SUB [Number]



MINISTERO DELLE FINANZE
DIPARTIMENTO DEL TERRITORIO

CATASTO EDILIZIO URBANO (RD 13-4-1938, n. 852)

Planimetria di u.c. in Comune di PADOVA via J.P.P.OZZI ROMO.

LA PRESENTE U.C. E' COMPOSTA DA N.22 SCHEDE
DELLE QUALI QUESTA E' LA N.13

CORRISPONDENZA	
MCF...	NCEU
FG ALL MAPP SEZ	FG ALL MAPP SUB SUB
61 7 16 0 2 0	398 4

PIANO PRIMO

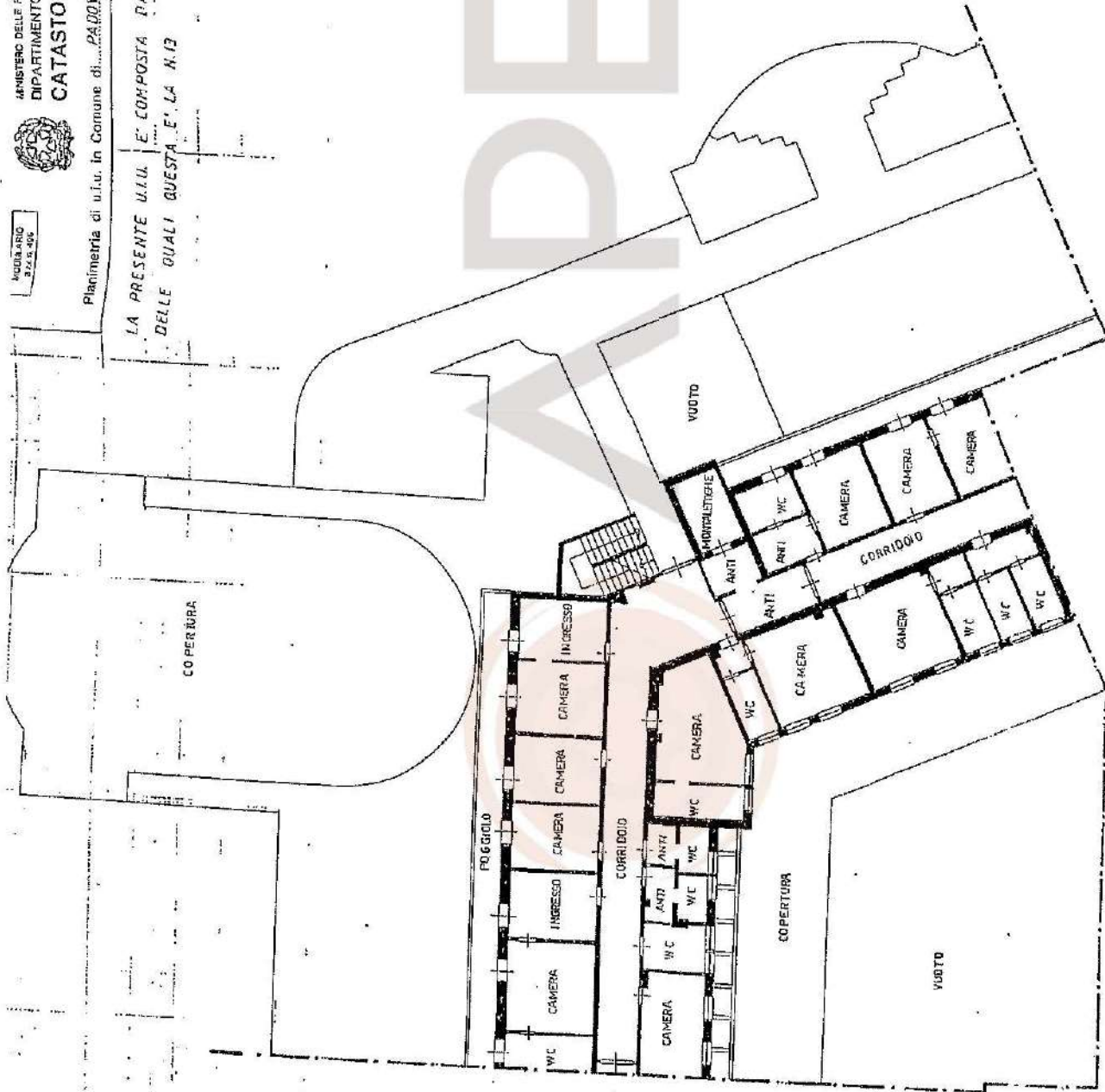

ORIENTAMENTO



SCALA DI 1:200

RISERVATO ALL'UFFICIO



Completata dal **INGEGNERE** *Renzo Ingegneri*
 CECCINATO **RENZO**
 iscritto all'Albo degli **INGEGNERI**
 della provincia di **PADOVA** n. 599
 della **03/08/2000** Firma *Renzo Ingegneri*

Dichiarazione di N.C.
 Denuncia di variazione
 Informativa catastale

MOD. AN (CEU)
LIRE
300

MINISTERO DELLE FINANZE
DIPARTIMENTO DEL TERRITORIO
CATASTO EDILIZIO URBANO (ROL 13-4-1939, n. 952)



Planimetria di u.i.u. in Comune di PADOVA via IPPODROMO CN 2

CORRISPONDENZA							
NCT		NCEU					
FG	ALL. MAP	SEZ	RS	ALL. MAP	SUB	SUB	
61	1	16	0	2	0	290	4

LA PRESENTE U.I.U. E' COMPOSTA DA N.22 SCHEDE
DELLE QUALI QUESTA E' LA N.14

PIANO SECONDO
H=3,40

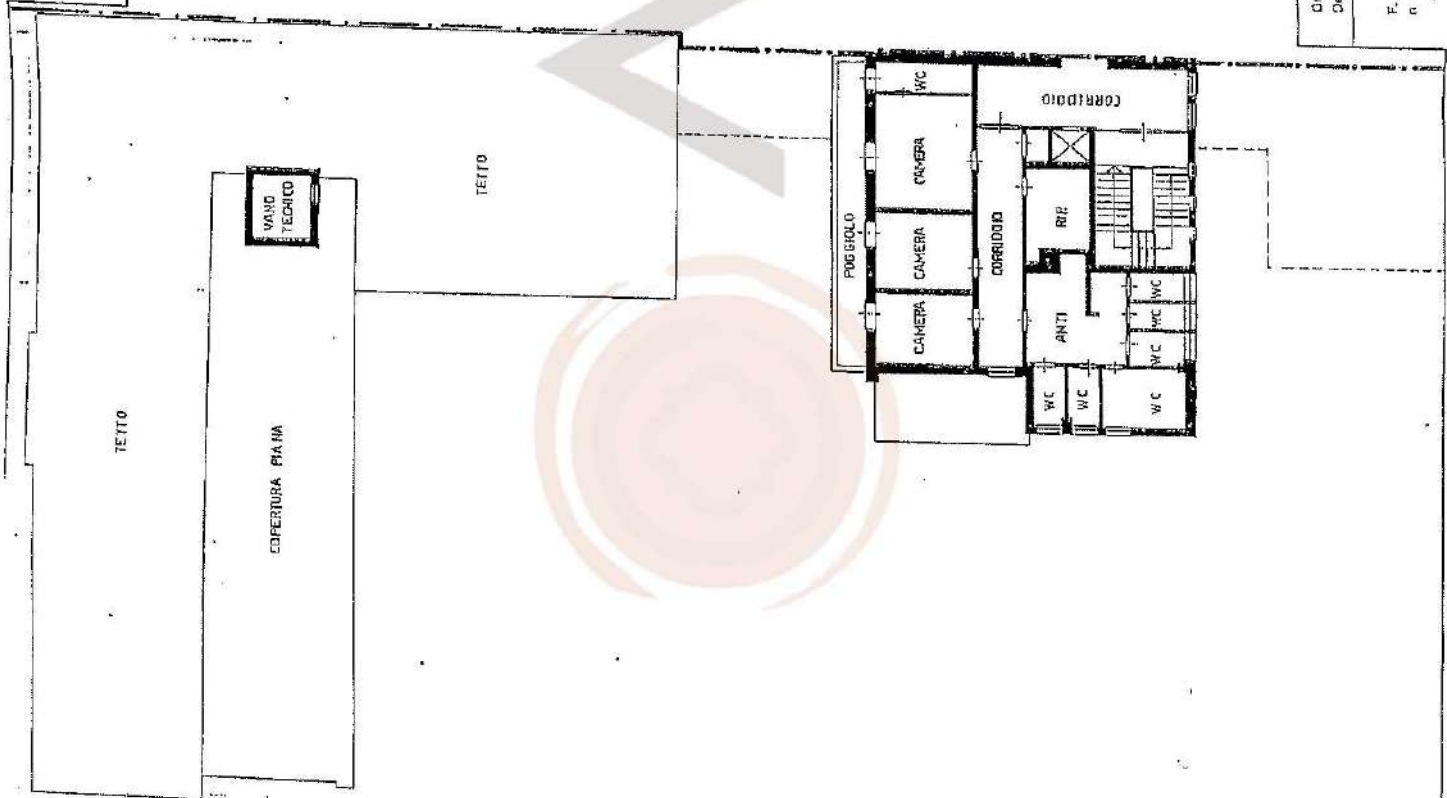

SCALA DI 1:200

RESERVATO ALL'UFFICIO



Completato dal INGEGNERE
CECCHINATO RENZO
iscritto all'Albo degli INGEGNERI
della provincia di PADOVA n. 599
del 23.08.2000 Firma Renzo Cecchinato

Denuncia di N.C.
Denuncia di variazione

Identificativi catastali

F.
R.



MODALITÀ
A 110/0/50

LA PRESENTE U.I.U. È COMPOSTA DA N.22 SCHEDE
DELLE QUALI QUESTA È LA N.15

VIA IPPOLITOMBO

Planimetria di u.i.u. in Comune di RADOVA

CORRISPONDENZA

NCT		NCEU				
FG	ALL MAP	SEZ	FG	ALL MAP	SUB	SUB
61	1	16	0	2	0	398
						4

PIANO SECONDO

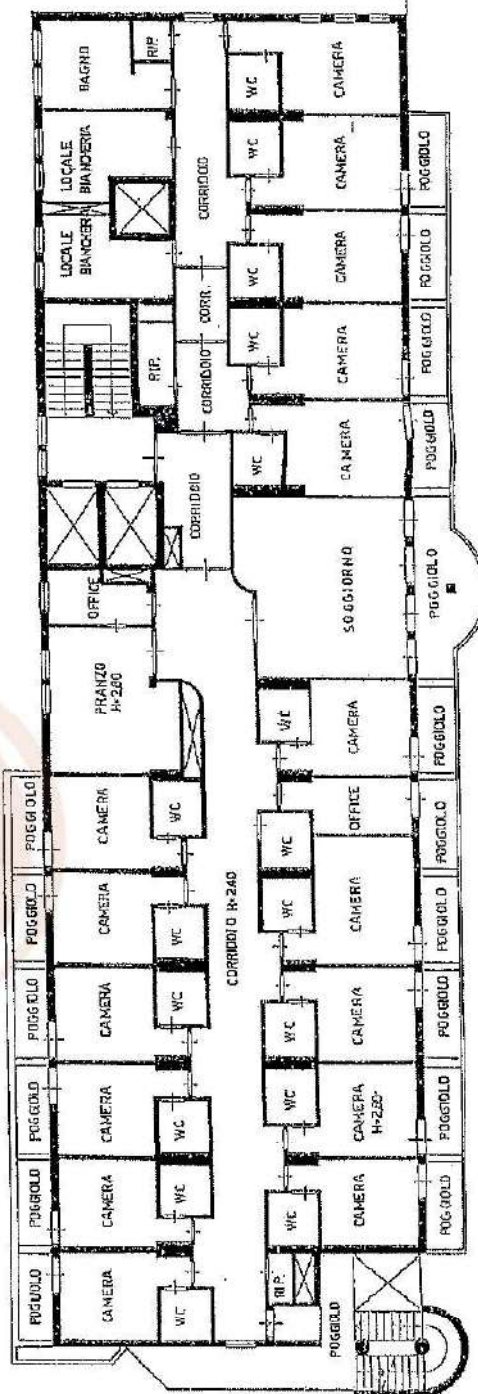
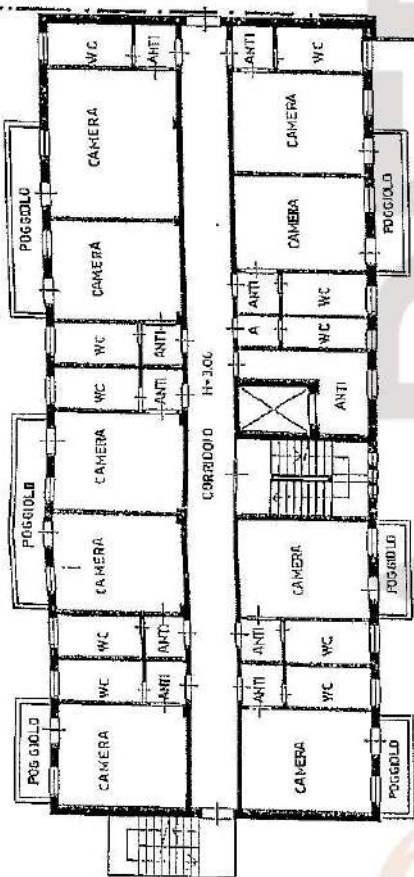

ORIENTAMENTO



SCALA DI 1:200

RISERVATO ALL'UFFICIO



Completata nel 1958
INGEGNERE
CECCINATO BENZO
iscritto all'Albo degli Ingegneri
nella provincia di PADOVA n. 508
dal 13.08.1950

Disposizione di N.C.
Denuncia di variazione
Identificativi catastali
S. 1
A. 1



LA PRESENTE U.I.U. E' COMPOSTA DA N. 22 SCHEDE
DELLE QUALI QUESTA E' LA N. 16

Planimetria di u.i.u. in Comune di PADOVA Via IPPOLITO n. 2

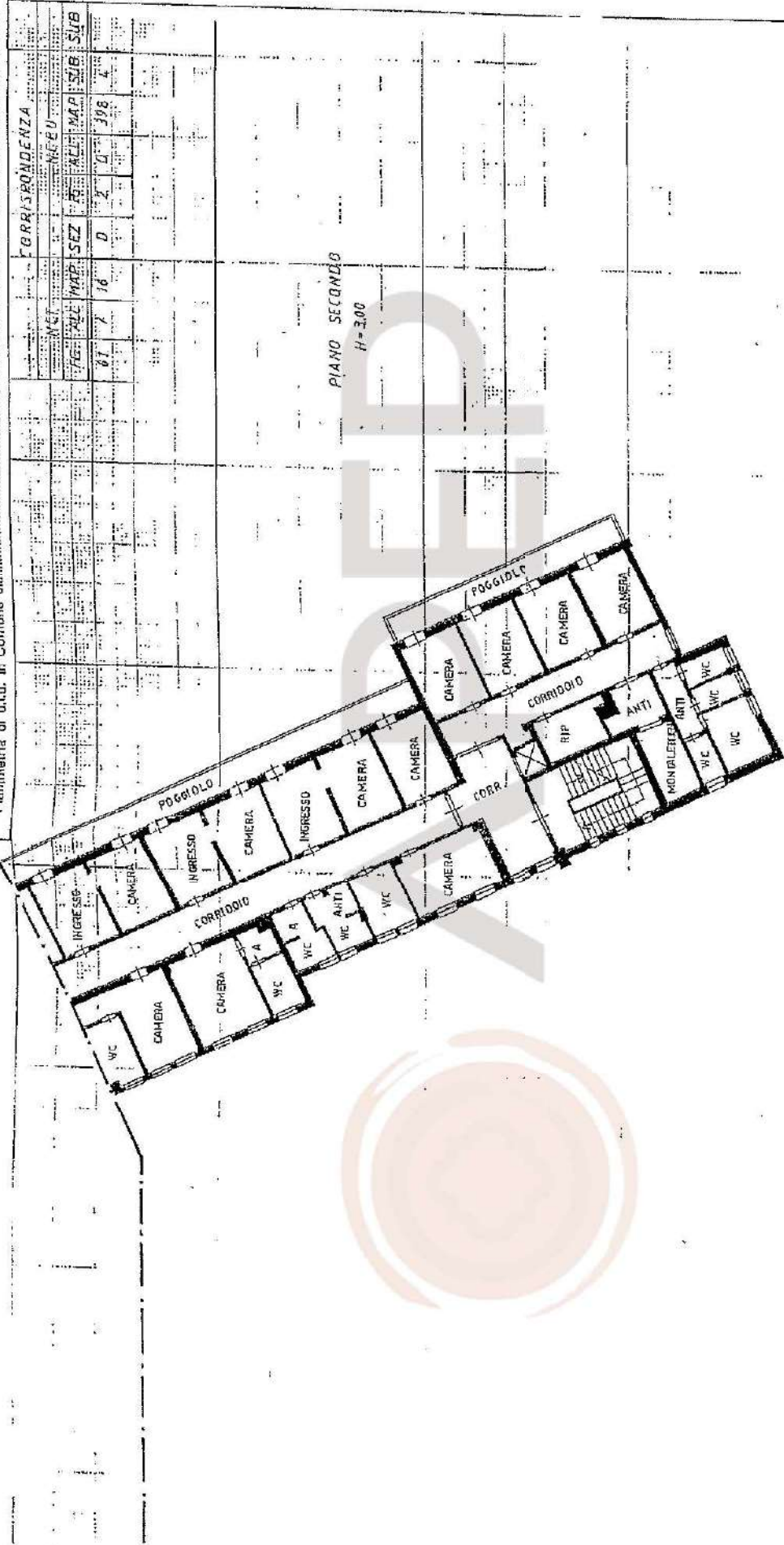

ORIENTAMENTO



SCALA DI 1:200

RISERVATO ALL'UFFICIO



Completata dal INGEGNERE
C. ECCHINATO RENZO

Iscritto al albo di INGEGNERI
della provincia di PADOVA n. 599
dalla 23/08/2000 Firma Renzo Ecchinato

Dichiarazione di N.C.
 Denuncia di variazione

Identificativi catastali

F. SUB.

MOD. AN ICEU
LIRE
300

MINISTERO DELLE FINANZE
DIPARTIMENTO DEL TERRITORIO
CATASTO EDILIZIO URBANO (RD. 13-4-1939, n. 632)



Planimetria di U.I.B. in Comune di PADOVA via IPPOROMO

div. 7

MCT		CORRISPONDENZA			
FG	ALL MAP	SEZ	TS	ALL MAP	SUB
61	1	16	0	1	378

LA PRESENTE U.I.U. E' COMPOSTA DA N.22 SCHEDE
DELLE QUALI QUESTA E' LA N.17

PIANO SECONDO
H = 2,98



ORIENTAMENTO



SCALA DI 1:200

RISERVATO ALL'UFFICIO

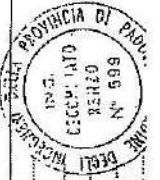

Completata dal INGEGNERE
CECCHINATO RENZO
iscritto all'Albo de GLI INGEGNERI
della provincia di PADOVA n. 529
dal 13.03.1900 firm. Renzo Ceccinato

Dichiarazione di N.C.
 Denuncia di variazioni

Identificativi catastali
F.
N.

MODULARIO
2.2.5.98



MINISTERO DELLE FINANZE
DIPARTIMENTO DEL TERRITORIO
CATASTO EDILIZIO URBANO (FDL 13-4-1959, n. 652)

MCC AN ICEU
- IRE
300

Planimetria di u.b. in Comune di PADOVA via IPPOLDRONO civ. 2

LA PRESENTE U.I.U. E' COMPOSTA DA N.22 SCHEDE
DELLE QUALI QUESTA E' LA N.18

CORRISPONDENZA

NCT		SEZ		FG		ALL		MAP		SUB		SUD	
61	1	16	0	2	2	0	0	398	4				

PIANO TERZO
H = 3,40

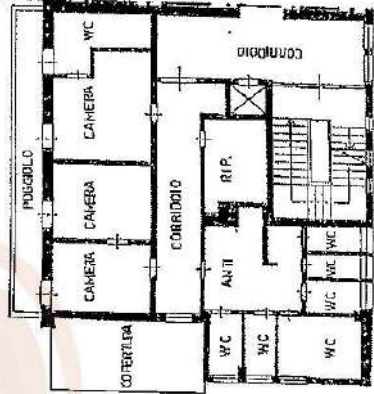

ORIENTAMENTO



SCALA DI 1:200

RESERVATO ALL'UFFICIO



Comitato del INGEGNERE
CECCHINATO PIRENZO
iscritto all'Albo de GLI INGEGNERI
della provincia di PADOVA n. 599
Data 23.02.2000 Firma [Signature]

Dichiarazione di N.C.
Denuncia di variazione

Identificativi catastali

F
R

MOD. AN. (CEU)
VARE
300

MINISTERO DELLE FINANZE
DIPARTIMENTO DEL TERRITORIO
CATASTO EDILIZIO URBANO (PDL 13-4-1938, n. 852)



MOBILIZIO
2.7.1948

LA PRESENTE LUV È COMPOSTA DA N. 22 SCHEDE
DELLE QUALI QUESTA È LA N. 19

Planimetria di q.u.u. in Comune di PADOVA via IPROBROMO CIV. 2

CORRISPONDENZA								
NC7	ALL	MAP	SEZ	FE	ALL	MAP	SUB	SUB
31	1	16	0	2	0	398	4	

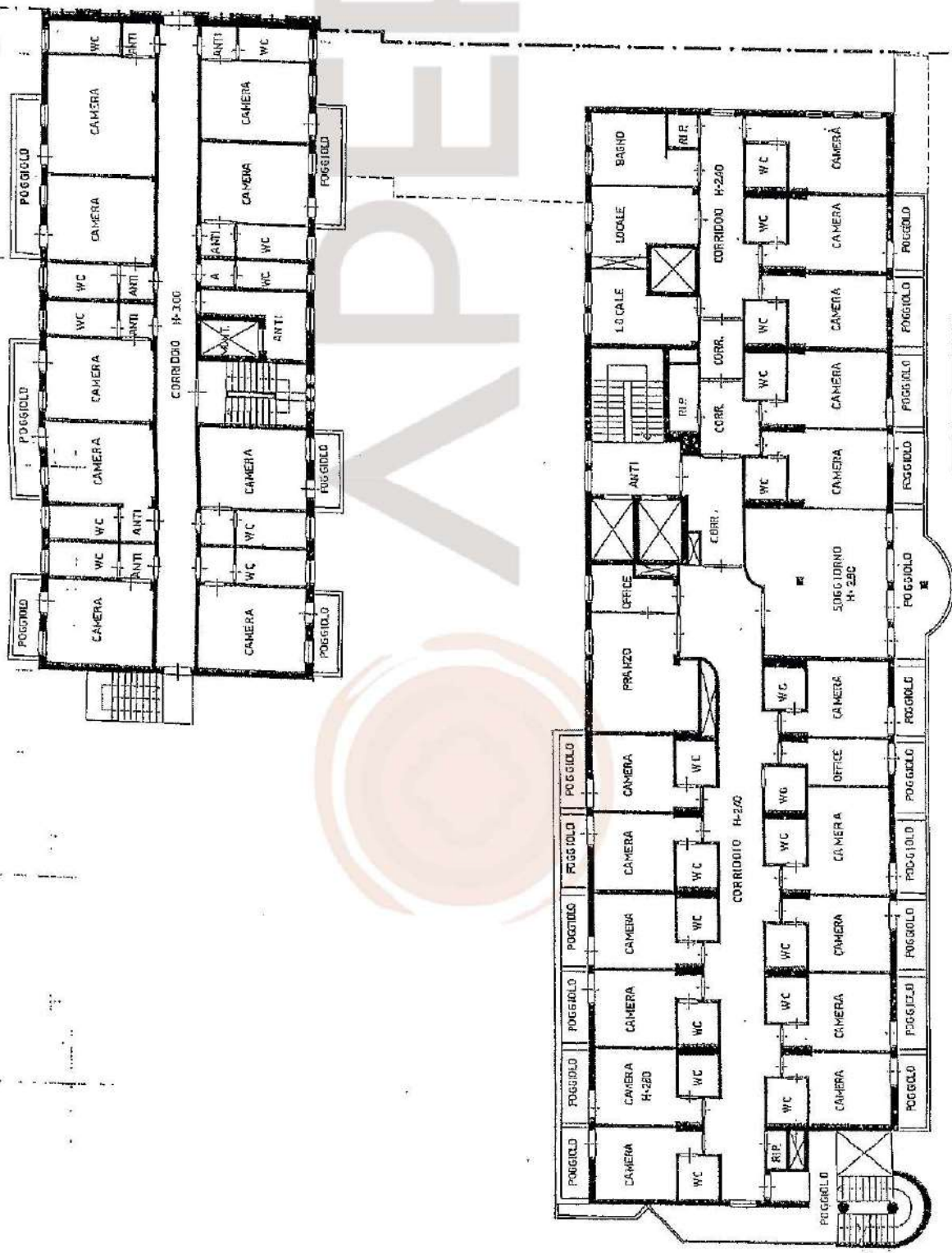

SCALA DI 1:200

RESERVATO ALL'UFFICIO

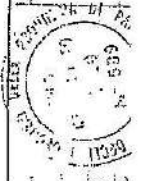

Compila del INGEGNERE
CECCHINATO BENZO
iscritto all'Albo degli INGEGNERI
della provincia di PADOVA n. 539

Dichiarazione di N.C.
Denuncia di variazione
Identificativi originali
F. n. 300

MOD. AN (CEM)
LINEE
300

MINISTERO DELLE FINANZE
DIPARTIMENTO DEL TERRITORIO
CATASTO EDILIZIO URBANO (FDL 13-4-1939, n. 662)



MODULARIO
S.C.C. 496

Planimetria di u.i.u. in Comune di **PADOVA** via **IPPOROMO** civ. n. **2**

LA PRESENTE U.I.U. È COMPOSTA DA N. 22 SCHEDE
DELL'E QUALI QUESTA È LA N. 20

CORRISPONDENZA									
NCT			NCEU						
FS	ALL	MAP	SEZ	FS	ALL	MAP	SUB	SUB	SUB
61	1	16	0	2	0	398	4		

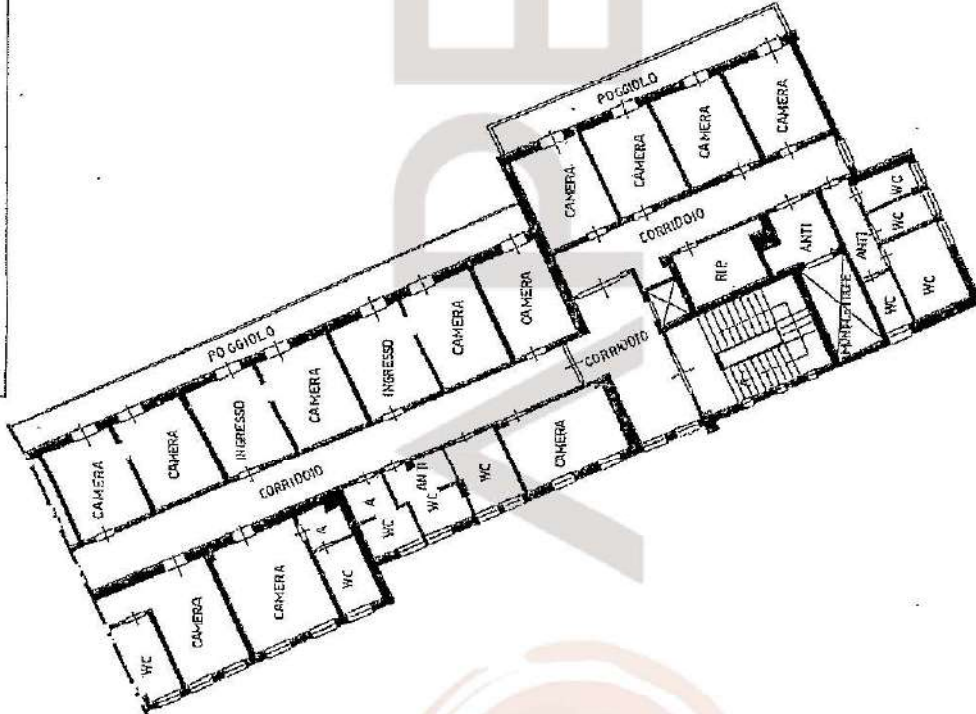

ORIENTAMENTO



SCALA DI 1:200

RISERVATO ALL'UFFICIO



Completata dal **INGEGNERE**
CECCHINATO
iscritto all'albo de **ELL'INGEGNERE**
della provincia di **PADOVA**

Dichiarazione di N.C.
 Denuncia di variazione
Identificativi catastali



Planimetria di u.i.u. in Comune di PADOVA via IPPOLDROMO civ. 2

LA PRESENTE U.I.U. E' COMPOSTA DA N.23 SCHEDE
DELLE QUALI QUESTA E' LA N.21

CORRISPONDENZA

NCT		NCEU			
FG	ALL MAP	SEZ	FG	ALL MAP	SUB SUB
61	7	16	0	2	D D 398 4

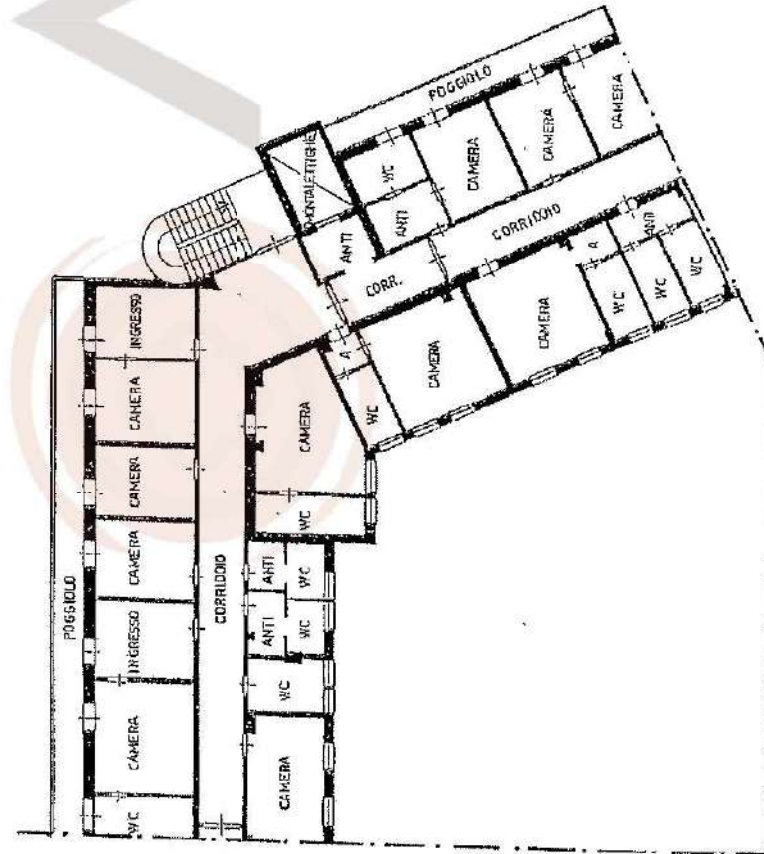

PIANO TERZO
H=2.98

ORIENTAMENTO



SCALA DI 1:200

RISERVATO ALL'URBIO



Compiuta dal INGEGNERE
RENZO
iscritto all'Albo de' INGEGNERI
della provincia di PADOVA
cat. 23.02.2000 Firma Renzo

Dichiarazione di N.C.
Denuncia di variazione
Identificativi catastali
F. 23.02.2000 sub. 23.02.2000



Planimetria di u.l.u. in Comune di PADOVA via IPPOLITO n. 7

LA PRESENTE U.L.U. E' COMPOSTA DA N.22
SCHEDE DI CUI QUESTA E' LA N.22

CORRISPONDENZA

NCT		NCEU			
FG	ALL MAP	SEC2	FG	ALL MAP	SUB SUB
81	7	16	0	2	0 398 4

PIANO QUARTO
H YAR 3,00 ÷ 2,05

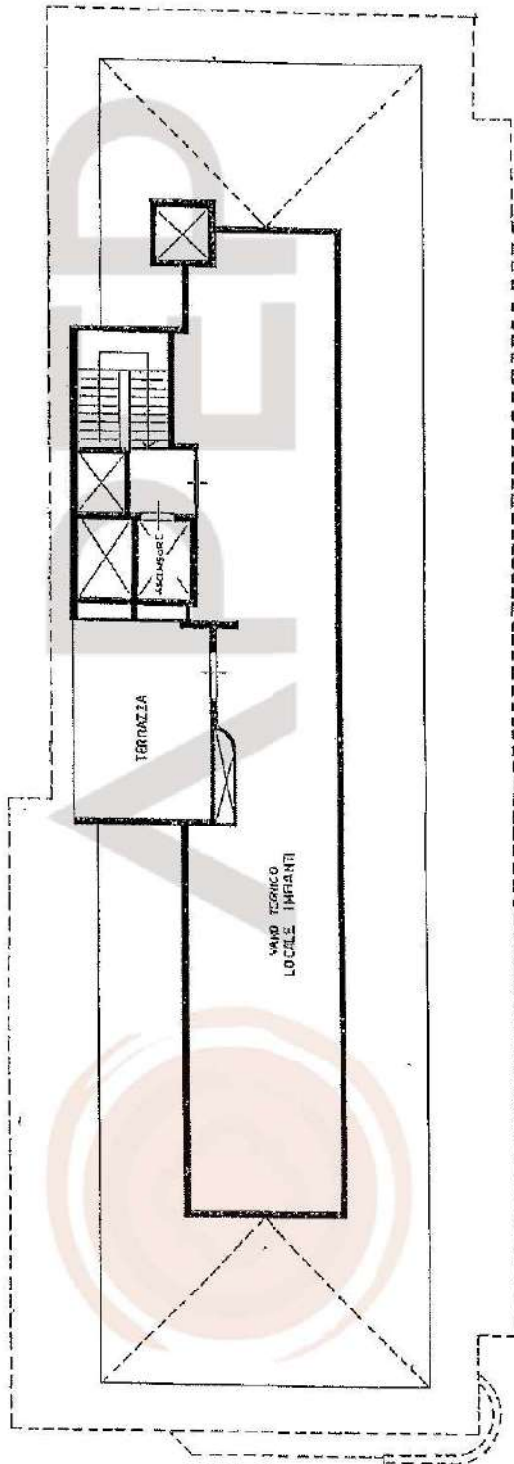

ORIENTAMENTO



SCALA DI 1:200

RISERVATO ALL'UFFICIO



Completata dal INGEGNERE

CECCHINATO RENZO

Iscritto all'Albo degli INGEGNERI

della provincia di PADOVA

0818 33.03.2080 Firma

Declarazione di R.C.

Denuncia di variazione

Identificativi catastali

F.

S.



Planimetria di u.i.u. in Comune di PADOVA via IPPODROMO civ. 2

CORRISPONDENZA								
NCT				NCEU				
FG	ALL	MAP	SEZ	FG	ALL	MAPP	SUB	SU
61	1	16	0	2	0	398	5	

PIANO PRIMO SOTTOSTRADA

H=3.00

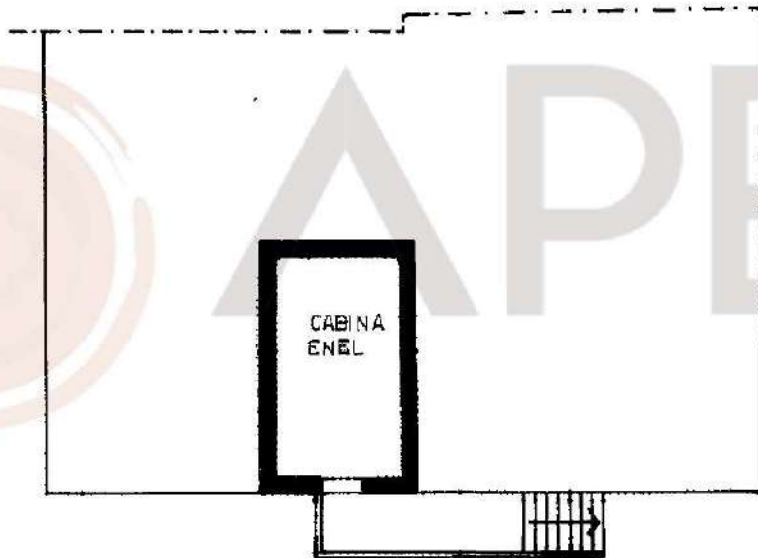

ORIENTAMENTO



SCALA DI 1:200

Catasto del territorio - Situazione al 15/12/2016 - Comune di PADOVA (0224) - Foglio: 01 Particella: 10 - Subalterno: 2
VIA DELL'IPPODROMO n. 2 piano: 51

Dichiarazione di N.C.
 Denuncia di variazione
 Ultima Planimetria in atti
 Identificativi catastali
 Data presentazione: 29/02/2000 - Data: 15/12/2016 - n. PD0195390 - Richiedente VINANTE LEONARDO C...
 Fot. schede: I - Formato di acq.: A4 (299x299) in cart. di scala: 1:1
 data 23.02.2000 Firma

Compilata dal INGEGNERE
 (Titolo, cognome e nome)
LECCHINATO RENZO
 Iscritto all'albo de GLI INGEGNERI
 della provincia di PADOVA
 n. 599
 data 23.02.2000 Firma



RISERVATO ALL'UFFICIO
10989
29 FEB 2000