



MINISTERO DELLE FINANZE
DIREZIONE GENERALE DEL CATASTO E DEI SERVIZI TECNICI ERARIALI

Mod. B (Nuovo Catasto Edilizio Urbano)

16) NUOVO CATASTO EDILIZIO URBANO

(R. DECRETO-LEGGE 13 APRILE 1939, N. 652)

Planimetria dell'immobile situato nel Comune di CODEVIGO Via ZENA 20

Ditta

Allegata alla dichiarazione presentata all'Ufficio Tecnico Erariale di PADOVA Scheda N.°

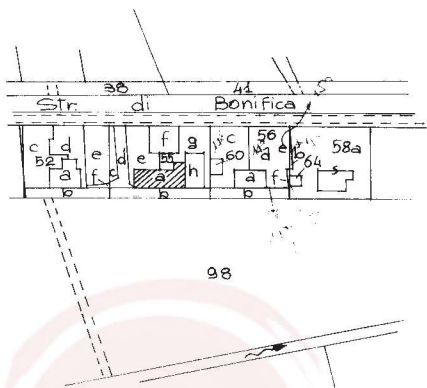

PLANIMETRIA SCALA 1:2000
COMUNE DI CODEVIGO
FOG 37 MAP. 55a - 55f - 55h

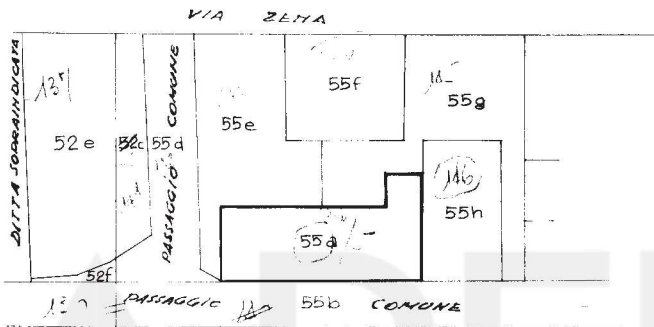

SVILUPPO PLANIMETRICO SCALA 1:500
AREA COPERTA (Mn. 55a) Mq. 160
AREA SCOPERTA (Mn. 55f-55h) " 220

N.C.E.U. SEZ. B F. 14° Mn. 3582 SCALA 1:4000

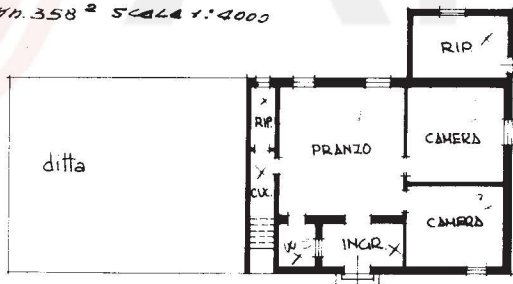
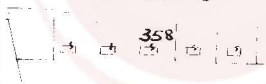

PIANTA PIANO TERRA H-280

ORIENTAMENTO

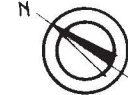

SCALA DI 1:200

SPAZIO RISERVATO PER LE ANNOTAZIONI D'UFFICIO

DATA

PROT. N.°

Compilata dal PER AGR. CAV. MILLO
(Titolo, nome e cognome del tecnico)

ZECCHIN

Iscritto all'Albo dei PERITI AGRARI
della Provincia di PADOVA

DATA 15 MAGGIO 1981

Firma:

Agenzia del Territorio
CATASTO FABBRICATI
Ufficio Provinciale di
Padova

Dichiarazione protocollo n. PD0310638 del 22/12/2005

Planimetria di u.i.u. in Comune di Codevigo

Via Zena

civ.

Identificativi Catastali:

Sezione:

Foglio: 37

Particella: 258

Subalterno: 2

Compilata da:

Baldo Cristian

Iscritto all'albo:
Geometri

Prov. Padova

N. 4065

Scheda n. 1

Scala 1:200



PIANO TERRA

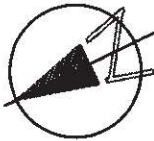

Ultima planimetria in atti

Agenzia del Territorio
CATASTO FABBRICATI
Ufficio Provinciale di
Padova

Dichiarazione protocollo n. PD0310638 del 22/12/2005

Planimetria di u.i.u. in Comune di Codevigo

Via Zena

civ.

Identificativi Catastali:

Sezione:

Foglio: 37

Particella: 258

Subalterno: 3

Compilata da:

Baldo Cristian

Iscritto all'albo:
Geometri

Prov. Padova

N. 4065

Scheda n. 1

Scala 1:200

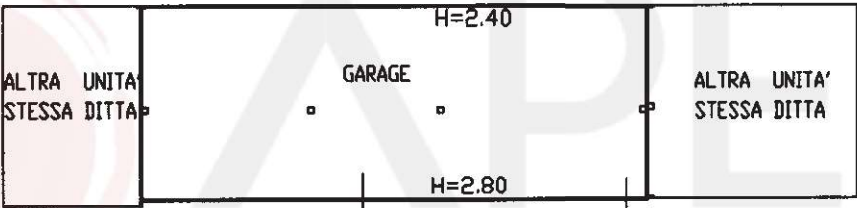

PIANO TERRA

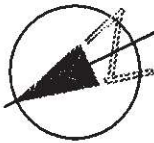

Ultima planimetria in atti