

Agenzia del Territorio  
CATASTO FABBRICATI  
Ufficio Provinciale di  
Padova

Dichiarazione protocollo n. PD0327246 del 07/10/2009	
Planimetria di u.i.u. in Comune di Conselve	
Via Terrassa	civ. SNC
Identificativi Catastali:	Compilata da:
Sezione:	Baldon Massimo
Foglio: 10	Iscritto all'albo:
Particella: 918	Geometri
Subalterno: 30	Prov. Padova
	N. 3519

Scheda n. 1      Scala 1:200

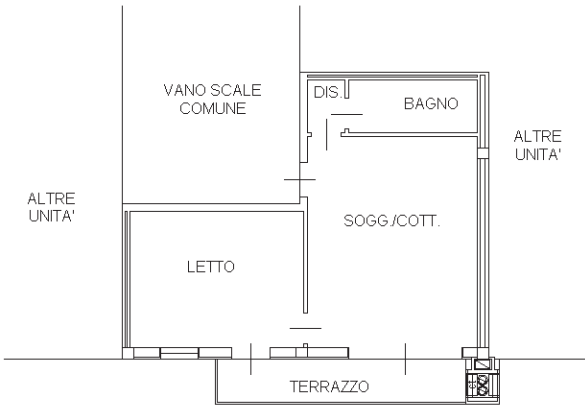

PIANTA PIANO PRIMO H = 2.70

Ultima planimetria in atti