

Agenzia del Territorio  
**CATASTO FABBRICATI**  
Ufficio Provinciale di  
Padova

Dichiarazione protocollo n. PD0327246 del 07/10/2009

Planimetria di u.i.u. in Comune di Conselve

Via Terrassa

civ. SNC

Identificativi Catastali:

Sezione:

Foglio: 10

Particella: 918

Subalterno: 33

Compilata da:  
Baldon Massimo

Iscritto all'albo:  
Geometri

Prov. Padova

N. 3519

Scheda n. 1

Scala 1:200

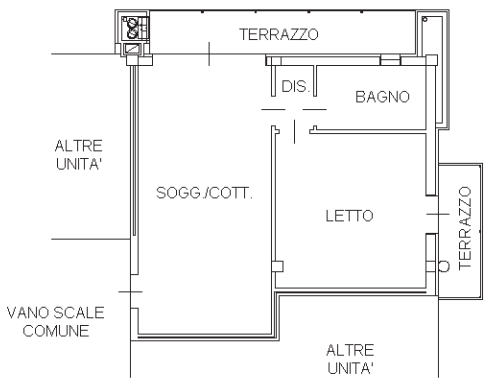

PIANTA PIANO PRIMO H = 2.70

Ultima planimetria in atti

Data: 19/09/2018 - n. T180651 - Richiedente: MTTRRT73B61F382Q

Totale schede: 1 - Formato di acquisizione: A4(210x297) - Formato stampa richiesto: A4(210x297)

Catasto dei Fabbricati - Situazione al 19/09/2018 - Comune di CONSELVE (C964) - < Foglio: 10 - Particella: 918 - Subalterno: 33 >  
VIA TERRASSA SNC piano: 1;