

Agenzia del Territorio
CATASTO FABBRICATI
Ufficio Provinciale di
Padova

Dichiarazione protocollo n. PD0058344 del 03/03/2010

Planimetria di u.i.u. in Comune di Conselve

Via Terrassa

civ. SNC

Identificativi Catastali:

Sezione:

Foglio: 10

Particella: 918

Subalterno: 35

Compilata da:
Baldon Massimo

Iscritto all'albo:
Geometri

Prov. Padova

N. 3519

Scheda n. 1

Scala 1:200



PIANTA PIANO SECONDO H = 2.70

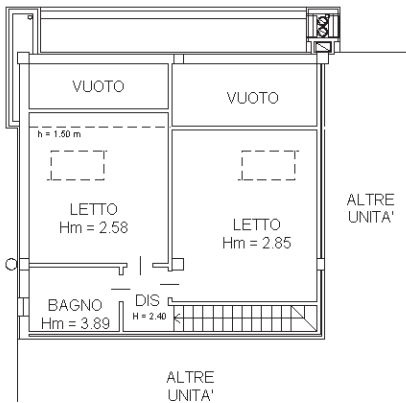

PIANTA PIANO TERZO



Ultima planimetria in atti