

MINISTERO DELLE FINANZE
DIREZIONE GENERALE DEL CATASTO E DEI SS.TT.EE.
CATASTO EDILIZIO URBANO (RDL 13-4-1939, n. 652)

MOD. BN (CEU)

96

Planimetria di u.i.u. in Comune di TEOLO via ZANELLA civ.

M. C. T.			M. C. E. U.				
SEZ.	FG.	MAP.	SEZ.	FG.	ALL.	MAP.	SUB.
U	7	253	A	7	/	253	11

ALTRA UNITA'
STESSA DITTA



PIANTA PIANO PRIMO SOTO STRADA H=240

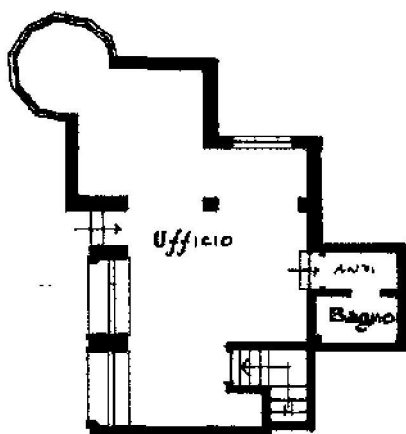

PIANTA PIANO TERRA H=300

ORIENTAMENTO

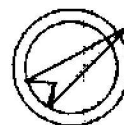

SCALA DI 1:200

Dichiarazione di N.C. ☒
Denuncia di variazione ☐

Compilata dall' INGEGNERE
(Titolo, cognome e nome)

RISERVATO ALL'UFFICIO

Data presentazione: 02/09/1993 - Data: 04/06/2025 - n. T103857 - Richiedente: RVRDVD69C17A001X
Totale schede: 1 - Formato di acquisizione: A4 (210x297) - Formato di stampa richiesto: A4 (210x297)

MARETTO GIUSEPPE
INGEGNERE
della provincia di PADOVA n. 7116
data 28.08.93 Firma [Signature]

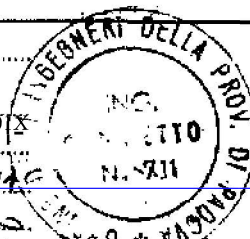

0289 - -2SET93

ALLEGATO N. 3

Catasto dei Fabbricati - Situazione al 04/06/2025 - Comune di TEOLO (LU00) - < Foglio 7 - Particella 253 - Subalterno 11 >
VIA GIACOMO ZANELLA n. 6/B Piano S1 - T