

ELABORATO PLANIMETRICO		Agenzia del Territorio CATASTO FABBRICATI Ufficio Provinciale di Padova	
Compilato da: Gobbo Alessandro		Protocollo n. PD0225918 del 01/10/2004	
Iscritto all'albo: Geometri		Tipo Mappale n. del	
Prov. Padova N. 3572			
Comune di Padova			
Sezione: B	Foglio: 12	Particella: 37	
Dimostrazione grafica dei subalterni		Scala 1 : 500	

Via Chiesanuova

PIANO TERRA

PIANO PRIMO

Orientamento

Ultima planimetria in atti

Data: 25/05/2025 - n. T55834 - Richiedente: Telematico

Totale schede: 1 - Formato di acquisizione: A4(210x297) - Formato stampa richiesto: A4(210x297) - Fattore di scala non utilizzabile

Elaborato Planimetrico - Catasto dei Fabbricati - Situazione al 25/05/2025 - Comune di PADOVA(G224) - < Foglio 81 Particella 99 >

Firmato Da: PIETROGRANDE RINALDO Emesso Da: INFOCAMERE QUALIFIED ELECTRONIC SIGNATURE CA Serial#: 36e7fd



DIPARTIMENTO DEL TERRITORIO

CATASTO EDILIZIO URBANO (RDL 13-4-1939, n. 652)

LIRE
200

Planimetria di u.i.u. in Comune di PADOVA via CHIESANUOVA civ.

CORRISPONDENZA								
N C T			N C E U					
FG	ALL	MAPP	SEZ	FG	ALL	MAPP	SUB	SUB
B1	-	99	B	12	-	37	-	11

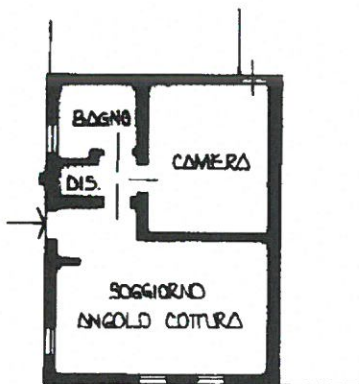

PIANO TERRA h 270

ORIENTAMENTO



SCALA DI 1:200

Dichiarazione di N.C. ☐
Denuncia di variazione ☒

Compilata dall' INGEGNERE
(Titolo, cognome e nome)
ZILIO OLIVIERO

RISERVATO ALL'UFFICIO

Identificativi catastali

Iscritto all'albo degli INGEGNERI

della provincia di PADOVA n. 1376

data MARZO 20 Firma [Firma]

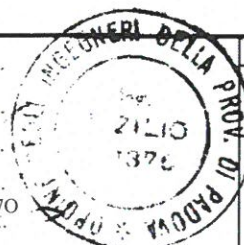

Ultima planimetria in atti

Data presentazione: 20/03/1998 - Data: 08/05/2025 - n. T515073 - Richiedente: PTRLGU76A02A7570
Totale schede: 1 - Formato di acquisizione: A4(210x297) - Formato stampa richiesto: A4(210x297)



DIPARTIMENTO DEL TERRITORIO

CATASTO EDILIZIO URBANO (RDL 13-4-1939, n. 652)

LIRE
200

Planimetria di u.i.u. in Comune di PADOVA via CHIESANUOVA civ.

CORRISPONDENZA								
N C T			N C E U					
FG	ALL	MAPP	SEZ	FG	ALL	MAPP	SUB	SUB
81	-	99	B	12	-	37	-	17

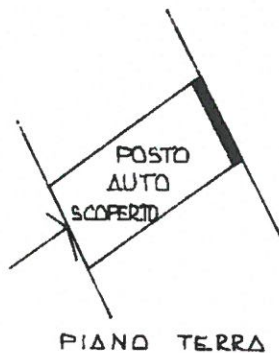

Dichiarazione di N.C. ☐
Denuncia di variazione ☒

Compilata dall' INGEGNERE
(Titolo, cognome e nome)
ZILIO OLIVIERO

Iscritto all'albo degli INGEGNERI
della provincia di PADOVA n. 1376
data MARZO '88 Firma ZILIO OLIVIERO

RISERVATO ALL'UFFICIO

Identificativi catastali
Ultima planimetria in atti

Data presentazione: 20/03/1998 - Data: 08/05/2025 - Data: 08/05/2025 - Data: 08/05/2025 - Richiedente: PTRLGU76A02A7570
Totale schede: 1 - Formato di acquisizione: A4(210x297) - Formato stampa richiesto: A4(210x297)