



Ultima planimetria approvata atti

Agenzia del Territorio
CATASTO FABBRICATI
Ufficio provinciale di Padova

ELABORATO PLANIMETRICO	Compilato da: Meneghetti Roberto	Isoritto all'albo: Architetti	Prov. Padova	N. 1362
Comune di Noventa Padovana	Sezione:	Foglio: 4	Particella: 1408	Prp. 0093340 n. 22/12/2006 del
Dimostrazione grafica dei subalterni	Tipo Mappale n. del del Scala 1 : 500			

IL SEGUENTE ELABORATO PLANIMETRICO SI COMPONE DI N.2 SCHEDE.
SCHEDA N.1.

PIANO PRIMO SOTTOSTRADA

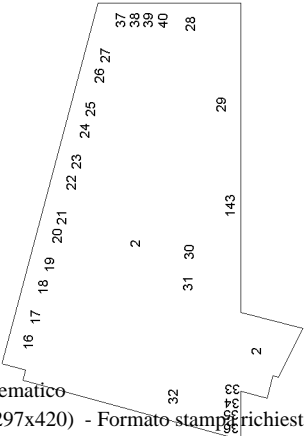

PIANO TERRA

Viale Della Navigazione Interna



Ultima planimetria approvata atti

Data: 28/09/2024 - n. T63339 - Richiedente: Telematico
Totale schede: 2 - Formato stampa richiesto: A4(210x297) - Fattore di scala non utilizzabile

Agenzia del Territorio
CATASTO FABBRICATI
Ufficio provinciale di Padova

ELABORATO PLANIMETRICO	Compilato da: Meneghetti Roberto	Iscritto all'albo: Architetti	Prov. Padova	N. 1362
Comune di Noventa Padovana	Sezione:	Foglio: 4	Particella: 1408	Prp 0093340 n. 22/12/2006 del
Dimostrazione grafica dei subalterni	Tipo Mappale n. del Scala 1 : 500			

IL SEGUENTE ELABORATO PLANIMETRICO SI COMPONE DI N.2 SCHEDE.

SCHEDA N.2.

PIANO PRIMO

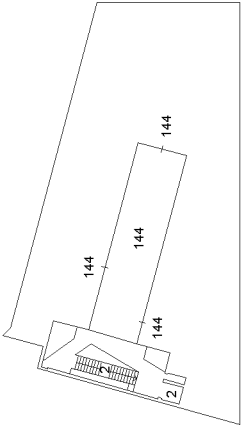

PIANO SECONDO

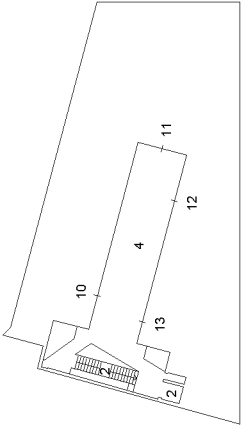

PIANO TERZO

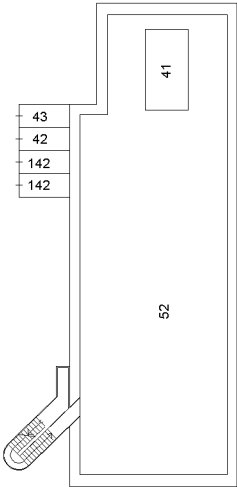
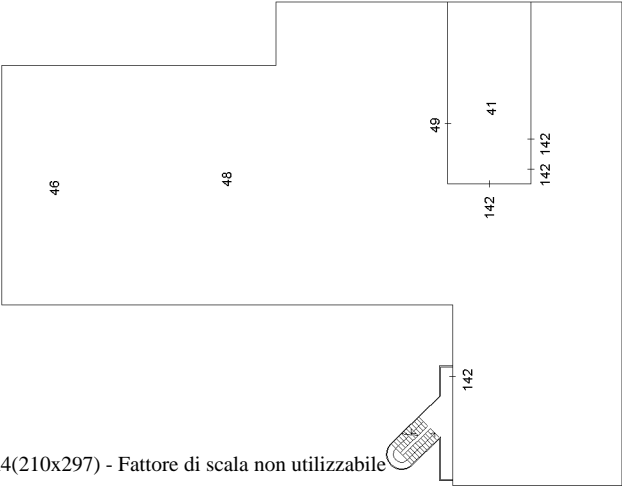
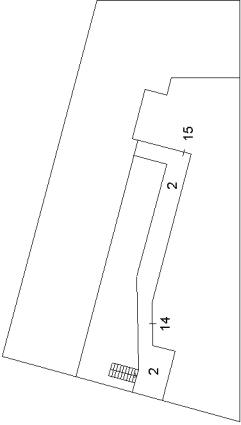

Agenzia del Territorio
CATASTO FABBRICATI
Ufficio Provinciale di
Padova

Dichiarazione protocollo n. 000213263 del 16/07/2002

Planimetria di u.i.u. in Comune di Noventa Padovana

Viale Della Navigazione Interna

civ.

Identificativi Catastali:

Sezione:

Foglio: 4

Particella: 1200

Subalterno: 68

Compilata da:

Righetti Giuliano

Iscritto all'albo:

Geometri

Prov. Padova

N. 1988

Scheda n. 1

Scala 1:200

POSTO
AUTO

PIANO TERRA

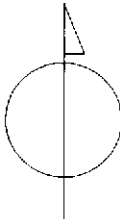

Ultima planimetria in atti

Agenzia del Territorio
CATASTO FABBRICATI
Ufficio Provinciale di
Padova

Dichiarazione protocollo n. 000213263 del 16/07/2002

Planimetria di u.i.u. in Comune di Noventa Padovana

Viale Della Navigazione Interna

civ.

Identificativi Catastali:

Sezione:

Foglio: 4

Particella: 1200

Subalterno: 69

Compilata da:

Righetti Giuliano

Iscritto all'albo:

Geometri

Prov. Padova

N. 1988

Scheda n. 1

Scala 1:200

POSTO
AUTO

PIANO TERRA

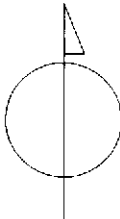

Ultima planimetria in atti

Agenzia del Territorio
CATASTO FABBRICATI
Ufficio Provinciale di
Padova

Dichiarazione protocollo n. 000213263 del 16/07/2002

Planimetria di u.i.u. in Comune di Noventa Padovana

Viale Della Navigazione Interna

civ.

Identificativi Catastali:

Sezione:

Foglio: 4

Particella: 1200

Subalterno: 70

Compilata da:

Righetti Giuliano

Iscritto all'albo:

Geometri

Prov. Padova

N. 1988

Scheda n. 1

Scala 1:200

POSTO
AUTO

PIANO TERRA

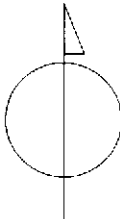

Ultima planimetria in atti

Agenzia del Territorio
CATASTO FABBRICATI
Ufficio Provinciale di
Padova

Dichiarazione protocollo n. 000213263 del 16/07/2002

Planimetria di u.i.u. in Comune di Noventa Padovana

Viale Della Navigazione Interna

civ.

Identificativi Catastali:

Sezione:

Foglio: 4

Particella: 1200

Subalterno: 74

Compilata da:

Righetti Giuliano

Iscritto all'albo:

Geometri

Prov. Padova

N. 1988

Scheda n. 1

Scala 1:200

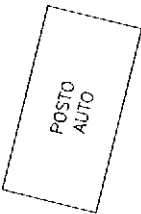

PIANO TERRA

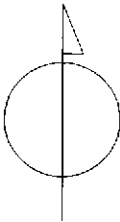

Ultima planimetria in atti

Agenzia del Territorio
CATASTO FABBRICATI
Ufficio Provinciale di
Padova

Dichiarazione protocollo n. 000213263 del 16/07/2002
Planimetria di u.i.u. in Comune di **Noventa Padovana**
Viale Della Navigazione Interna civ.

Identificativi Catastali:
Sezione:
Foglio: **4**
Particella: **1200**
Subalterno: **75**

Compilata da:
Righetti Giuliano
Iscritto all'albo:
Geometri
Prov. **Padova** N. **1988**

Scheda n. **1** Scala **1:200**

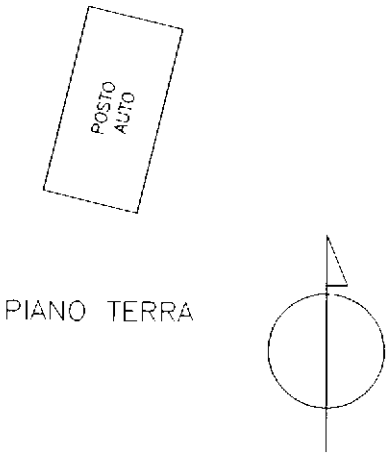

Ultima planimetria in atti

Agenzia del Territorio
CATASTO FABBRICATI
Ufficio Provinciale di
Padova

Dichiarazione protocollo n. 000213263 del 16/07/2002
Planimetria di u.i.u. in Comune di **Noventa Padovana**
Viale Della Navigazione Interna civ.

Identificativi Catastali:
Sezione:
Foglio: **4**
Particella: **1200**
Subalterno: **76**

Compilata da:
Righetti Giuliano
Iscritto all'albo:
Geometri
Prov. **Padova** N. **1988**

Scheda n. **1** Scala **1:200**

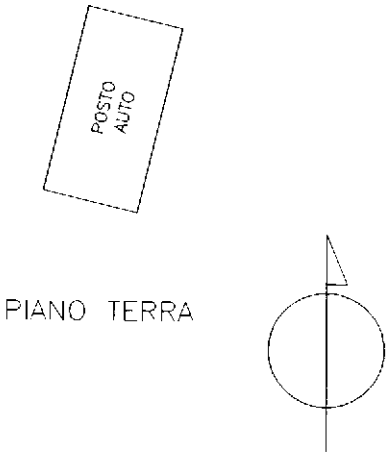

Ultima planimetria in atti

Agenzia del Territorio
CATASTO FABBRICATI
Ufficio Provinciale di
Padova

Dichiarazione protocollo n. 000213263 del 16/07/2002

Planimetria di u.i.u. in Comune di Noventa Padovana

Viale Della Navigazione Interna

civ.

Identificativi Catastali:

Sezione:

Foglio: 4

Particella: 1200

Subalterno: 77

Compilata da:

Righetti Giuliano

Iscritto all'albo:

Geometri

Prov. Padova

N. 1988

Scheda n. 1

Scala 1:200

POSTO
AUTO

PIANO TERRA

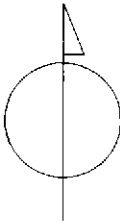

Ultima planimetria in atti

Agenzia del Territorio
CATASTO FABBRICATI
Ufficio Provinciale di
Padova

Dichiarazione protocollo n. 000213263 del 16/07/2002

Planimetria di u.i.u. in Comune di **Noventa Padovana**
Viale Della Navigazione Interna civ.

Identificativi Catastali:

Sezione:
Foglio: **4**
Particella: **1200**
Subalterno: **78**

Compilata da:
Righetti Giuliano
Iscritto all'albo:
Geometri

Prov. **Padova** N. **1988**

Scheda n. **1** Scala **1:200**

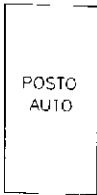

PIANO TERRA

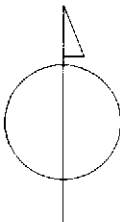

Agenzia del Territorio
CATASTO FABBRICATI
Ufficio Provinciale di
Padova

Dichiarazione protocollo n. 000213263 del 16/07/2002

Planimetria di u.i.u. in Comune di **Noventa Padovana**
Viale Della Navigazione Interna

civ.

Identificativi Catastali:

Sezione:

Foglio: **4**

Particella: **1200**

Subalterno: **79**

Compilata da:

Righetti Giuliano

Iscritto all'albo:

Geometri

Prov. **Padova**

N. **1988**

Scheda n. **1**

Scala **1:200**

POSTO
AUTO

PIANO TERRA

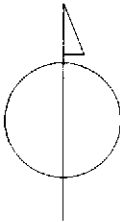

Ultima planimetria in atti

Agenzia delle Entrate
CATASTO FABBRICATI
Ufficio provinciale di
Padova

Dichiarazione protocollo n. PD0094083 del 04/06/2018
Planimetria di u.i.u. in Comune di Noventa Padovana
Viale Della Navigazione Interna

civ. 82

Scala 1: 200

Identificativi Catastali:

Sezione:	
Foglio:	4
Particella:	1408
Subalterno:	142

Compilata da:
 Scagnellato Massimo
 Iscritto all'albo:
 Geometri
 Prov. Padova

N. 02422

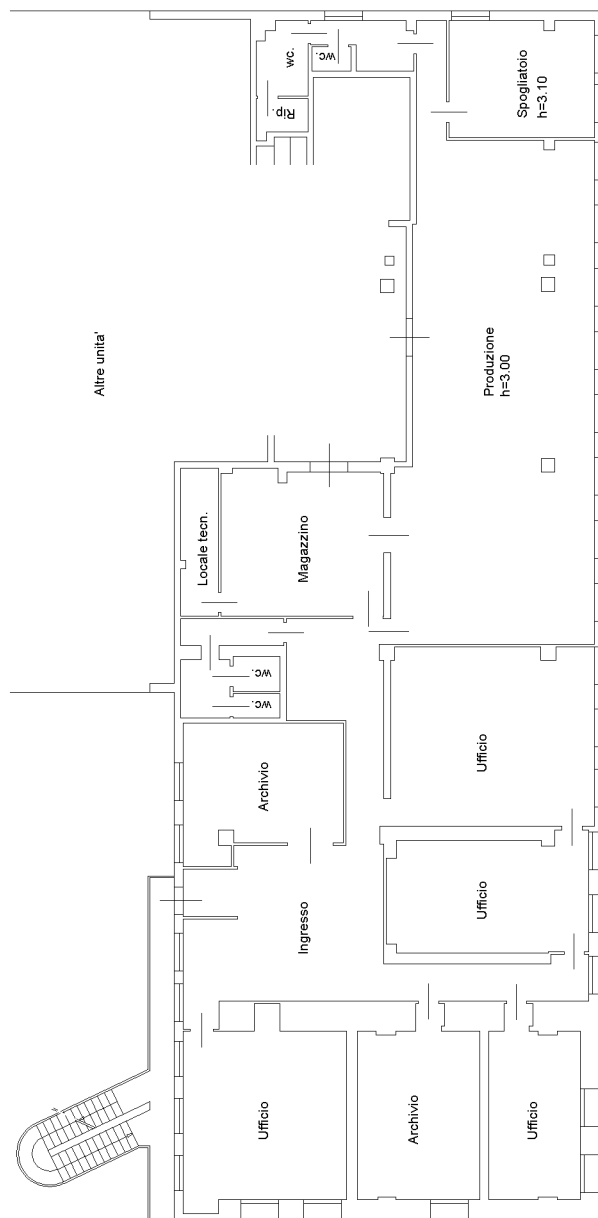

PIANO PRIMO H=2.75

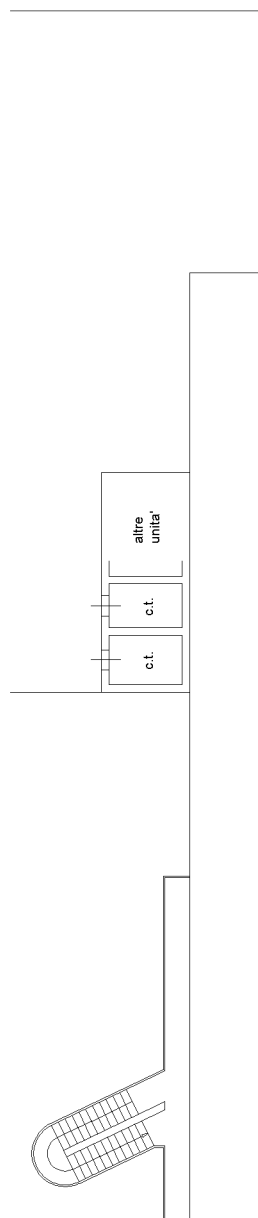

PIANO SECONDO H=2.40

