

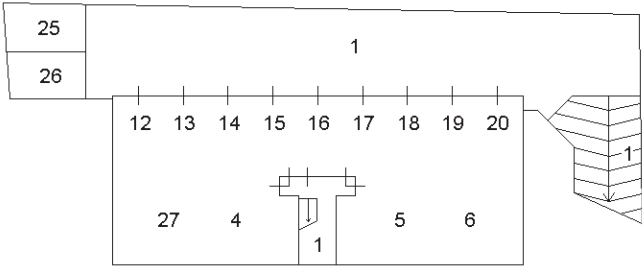

ELABORATO PLANIMETRICO	
Compilato da: Dalla Libera Tamara	
Iscritto all'albo: Geometri	
Prov. Padova	N. 3672

Agenzia del Territorio
CATASTO FABBRICATI
 Ufficio Provinciale di
 Padova

Comune di Mestrino	Protocollo n. PD0037398 del 05/02/2009
Sezione: Foglio: 18 Particella: 519	Tipo Mappale n. del
Dimostrazione grafica dei subalterni	
Scala 1 : 500	



PRIMO PIANO SOTTOSTRADA

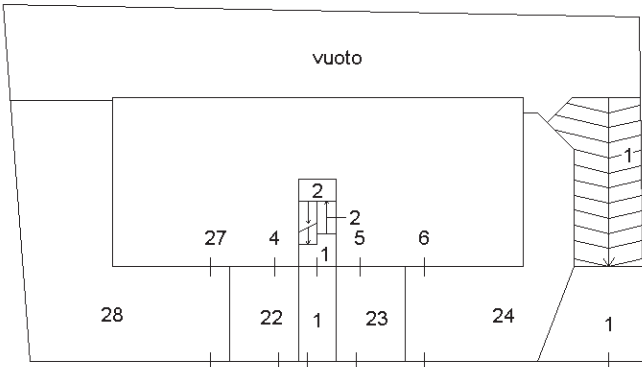

PIANO TERRA

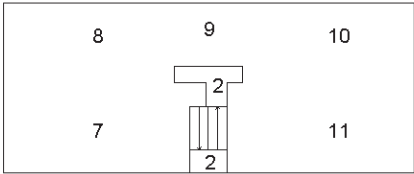

PIANO PRIMO

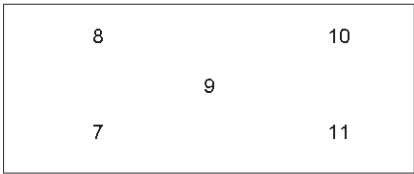

PIANO SECONDO



Ultima planimetria in atti

Agenzia del Territorio
CATASTO FABBRICATI
Ufficio Provinciale di
Padova

Dichiarazione protocollo n. 000072186 del 05/03/2002

Planimetria di u.i.u. in Comune di Mestrino

Via Pisacane

civ.

Identificativi Catastali:

Sezione:

Foglio: 18

Particella: 519

Subalterno: 8

Compilata da:

Loreggian Roberto

Iscritto all'albo:

Geometri

Prov. Padova

N. 3633

Scheda n. 1

Scala 1:200

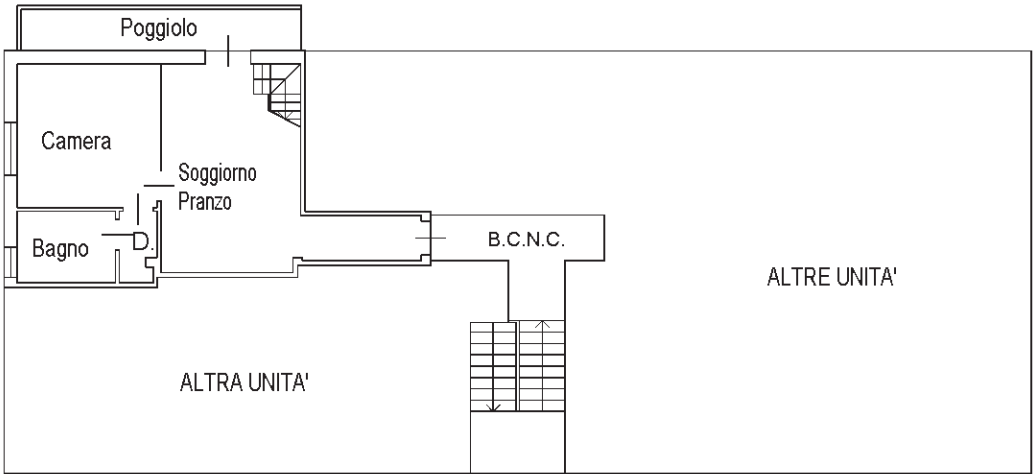

PRIMO PIANO H = 2.70



SECONDO PIANO Hm = 2.00

Ultima planimetria in atti



Agenzia del Territorio
CATASTO FABBRICATI
Ufficio Provinciale di
Padova

Dichiarazione protocollo n. 000072186 del 05/03/2002

Planimetria di u.i.u. in Comune di Mestrino

Via Pisacane

civ.

Identificativi Catastali:

Sezione:

Foglio: 18

Particella: 519

Subalterno: 15

Compilata da:

Loreggian Roberto

Iscritto all'albo:

Geometri

Prov. Padova

N. 3633

Scheda n. 1

Scala 1:200

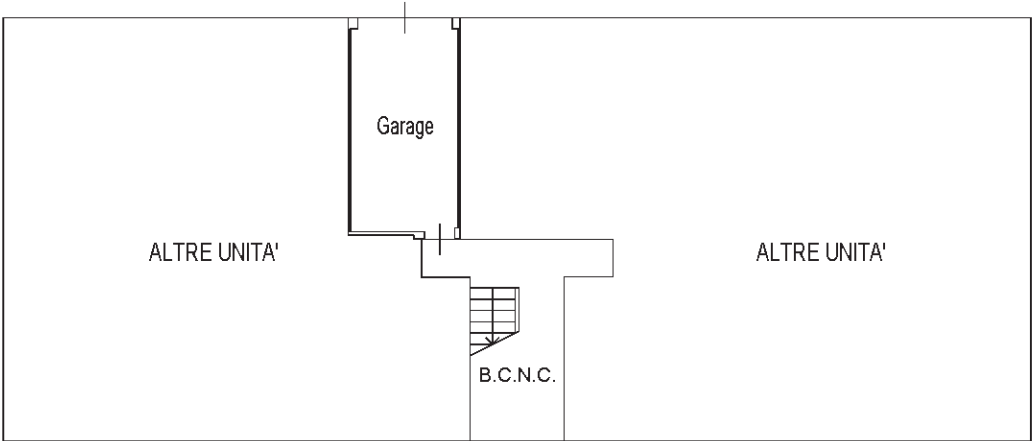

PRIMO PIANO SOTTOSTRADA H = 2.40

Ultima planimetria in atti

