

**Agenzia del Territorio
CATASTO FABBRICATI
Ufficio Provinciale di
Rovigo**

Dichiarazione protocollo n. RO0097777 del 12/12/2005

Planimetria di u.i.u. in Comune di Rovigo

Via Del Sacro Cuore

civ. 3-5

Identificativi Catastali:

Sezione: RO
Foglio: 26
Particella: 30
Subalterno: 298

Compilata da:

Iscritto all'albo:
Geometri

Prov. Verbano Cusio Ossol N. 428

Scheda n. 1

Scala 1:200

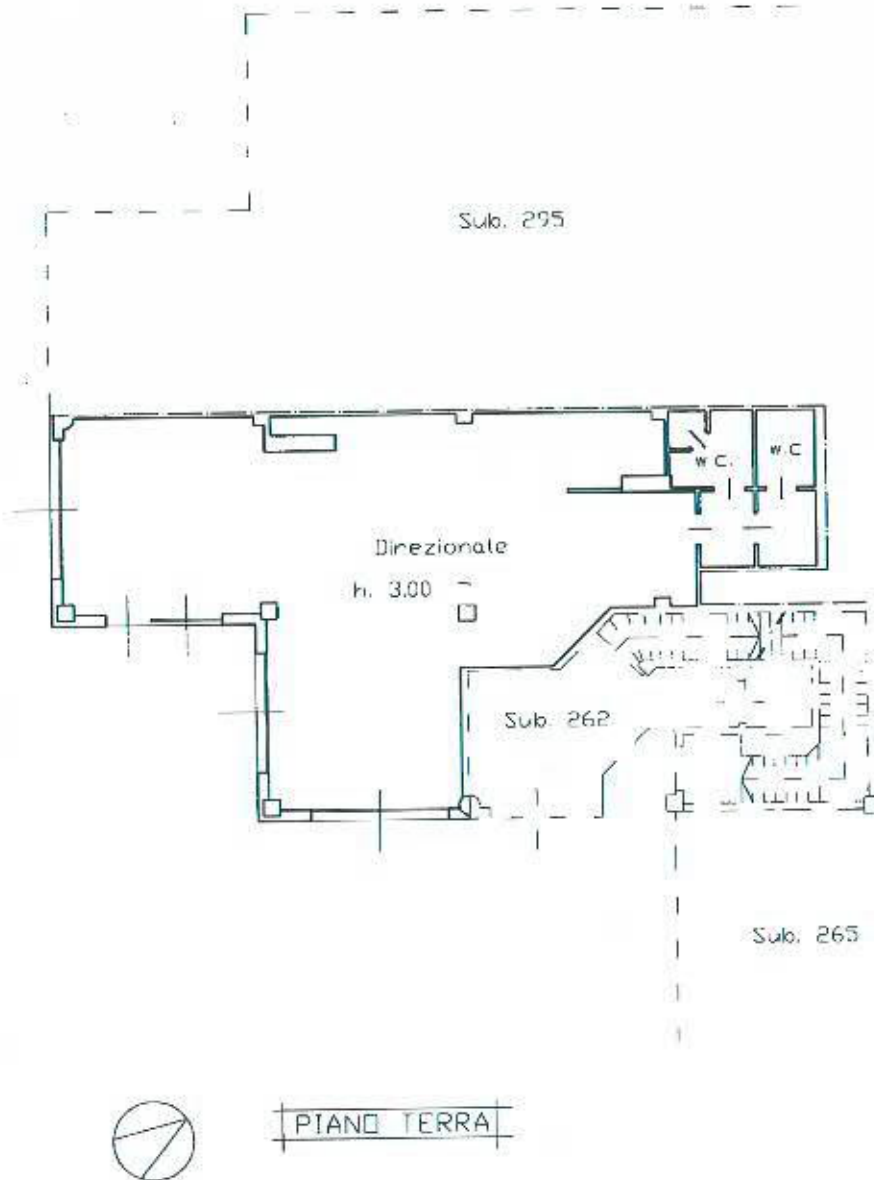

PIANO TERRA

Catasto dei Fabbricati - Situazione al 18/07/2017 - Comune di ROVIGO (H620) - < Sez. Urb.: RO - Foglio: 26 - Particella: 30 - Subalterno: 298 >
VIA DEL SACRO CUORE n. 3 n. 5 piano: T;

Ultima planimetria in atti

Data: 18/07/2017 - n. T39987 - Richiedente: PNNFBA57T12I938C

Totale schede: 1 - Formato di acquisizione: A4(210x297) - Formato stampa richiesto: A4(210x297)