

**Agenzia del Territorio  
CATASTO FABBRICATI  
Ufficio Provinciale di  
Rovigo**

Dichiarazione protocollo n. RO0081361 del 13/10/2005

Planimetria di u.i.u. in Comune di Rovigo

Via Del Sacro Cuore

civ. 11

**Identificativi Catastali:**

Sezione: RO  
Foglio: 26  
Particella: 30  
Subalterno: 292

**Compilata da:**

Isritto all'albo:  
Geometri

Prov. Verbano Cusio Ossol N. 428

Scheda n. 1

Scala 1:200

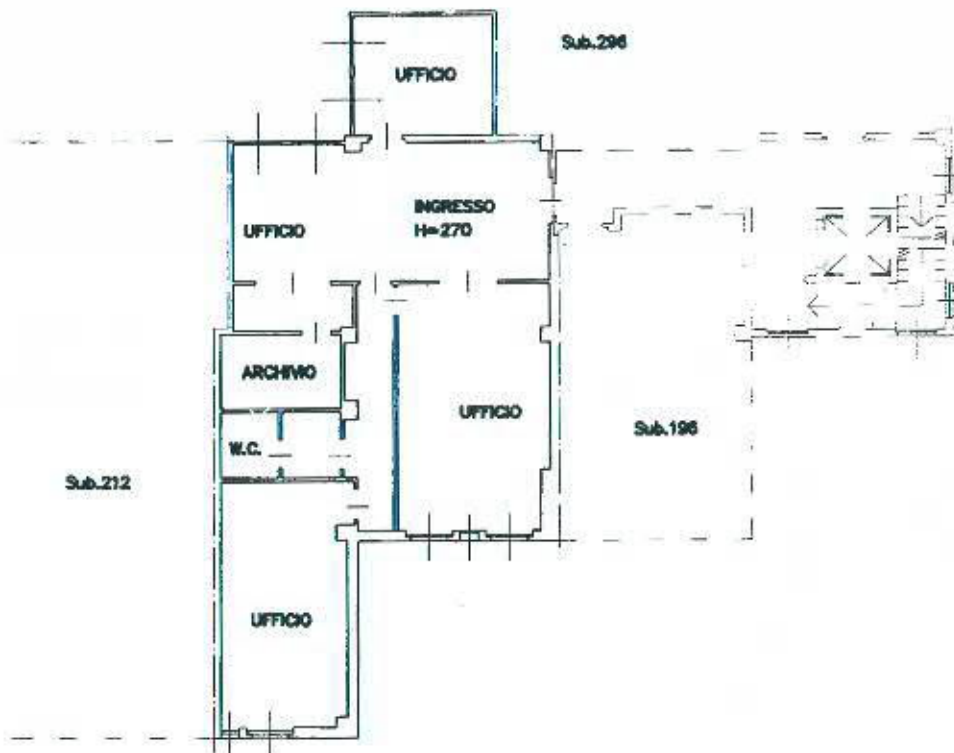

**PIANO PRIMO**

Catasto dei fabbricati - Situazione al 18/07/2017 - Comune di ROVIGO (11620) - < Scz.Urb.: RO - Foglio: 26 - Particella: 30 - Subalterno: 292 >  
VIA DEL SACRO CUORE n. 11 piano: 1;

Ultima planimetria in atti

Data: 18/07/2017 - n. T38243 - Richiedente: PNNFBA57T12I938C

Totale schede: 1 - Formato di acquisizione: A4(210x297) - Formato stampa richiesto: A4(210x297)

**Agenzia del Territorio  
CATASTO FABBRICATI  
Ufficio Provinciale di  
Rovigo**

Dichiarazione protocollo n. RO0081361 del 13/10/2005

Planimetria di u.i.u. in Comune di Rovigo

Via Del Sacro Cuore

civ. 11

Identificativi Catastali:

Sezione: RO  
Foglio: 26  
Particella: 30  
Subalterno: 293

Compilata da:

Isritto all'albo:  
Geometri

Prov. Verbano Cusio Ossol N. 428

Scheda n. 1

Scala 1:200

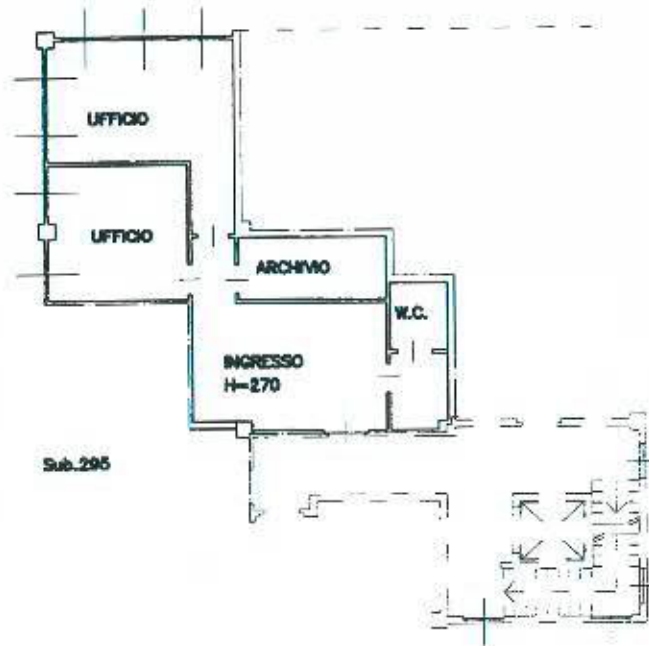

PIANO PRIMO

Ultima planimetria in atti

Data: 18/07/2017 - n. T38246 - Richiedente: PNNFBA57T12I938C

Totale schede: 1 - Formato di acquisizione: A4(210x297) - Formato stampa richiesto: A4(210x297)