

20283

MODULARIO
P. n. g. rend. - 497



MINISTERO DELLE FINANZE
DIREZIONE GENERALE DEL CATASTO E DEI SERVIZI TECNICI ERARIALI

MOD. B (Nuovo Catasto Edilizio Urbano)

Lire
200

2 NUOVO CATASTO EDILIZIO URBANO

(R. DECRETO-LEGGE 13 APRILE 1939, N. 652)

Planimetria dell'immobile situato nel Comune di MONTAGNANA Via LUPPIA ALBERI

Ditta [redacted] PROP. 1/2 - 2) [redacted] PROP. 1/2

Allegata alla dichiarazione presentata all'Ufficio Tecnico Erariale di PADOVA

CORRISPONDENZA							
A.C.T.			N.C.E.U.				
FG.	ALL.	MAPP.	SER.	FG.	ALL.	MAPP.	SUB.
31	/	21	U	31	-	22	5

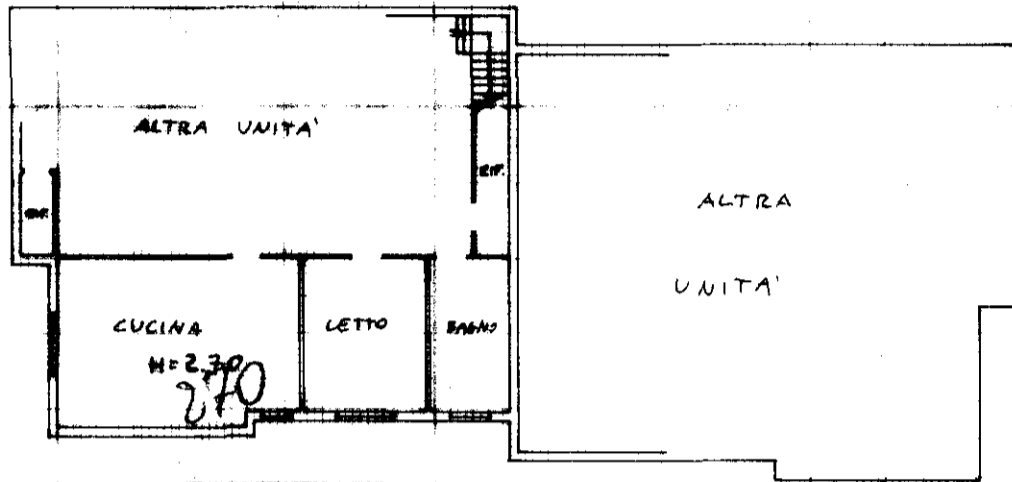

PIANTA PIANO TERZA

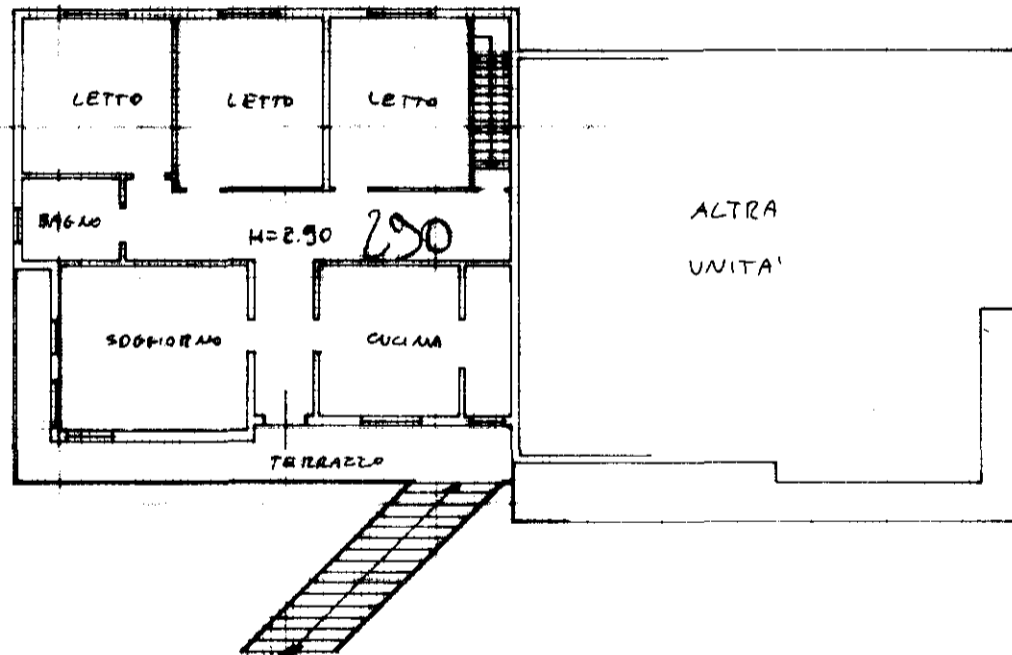

PIANTA PIANO PRIMO

ORIENTAMENTO



SCALA DI 1:200

SPAZIO RISERVATO PER LE ANNOTAZIONI D'UFFICIO

DATA
PROT. N°

1701 - -5 FEB 88





MODULARIO
F. - ry. rona. - 491

MOD. B (Nuovo Catasto Edilizio Urbano)

MINISTERO DELLE FINANZE
DIREZIONE GENERALE DEL CATASTO E DEI SERVIZI TECNICI ERARIALI

Lire
200

5 NUOVO CATASTO EDILIZIO URBANO

(R. DECRETO-LEGGE 13 APRILE 1939, N. 652)

Planimetria dell'immobile situato nel Comune di MONTAGNANA Via LUPPIA ALBERI

Ditta PROPRIETÀ PROPRIETÀ 1/2

Allegata alla dichiarazione presentata all'Ufficio Tecnico Erariale di PADOVA

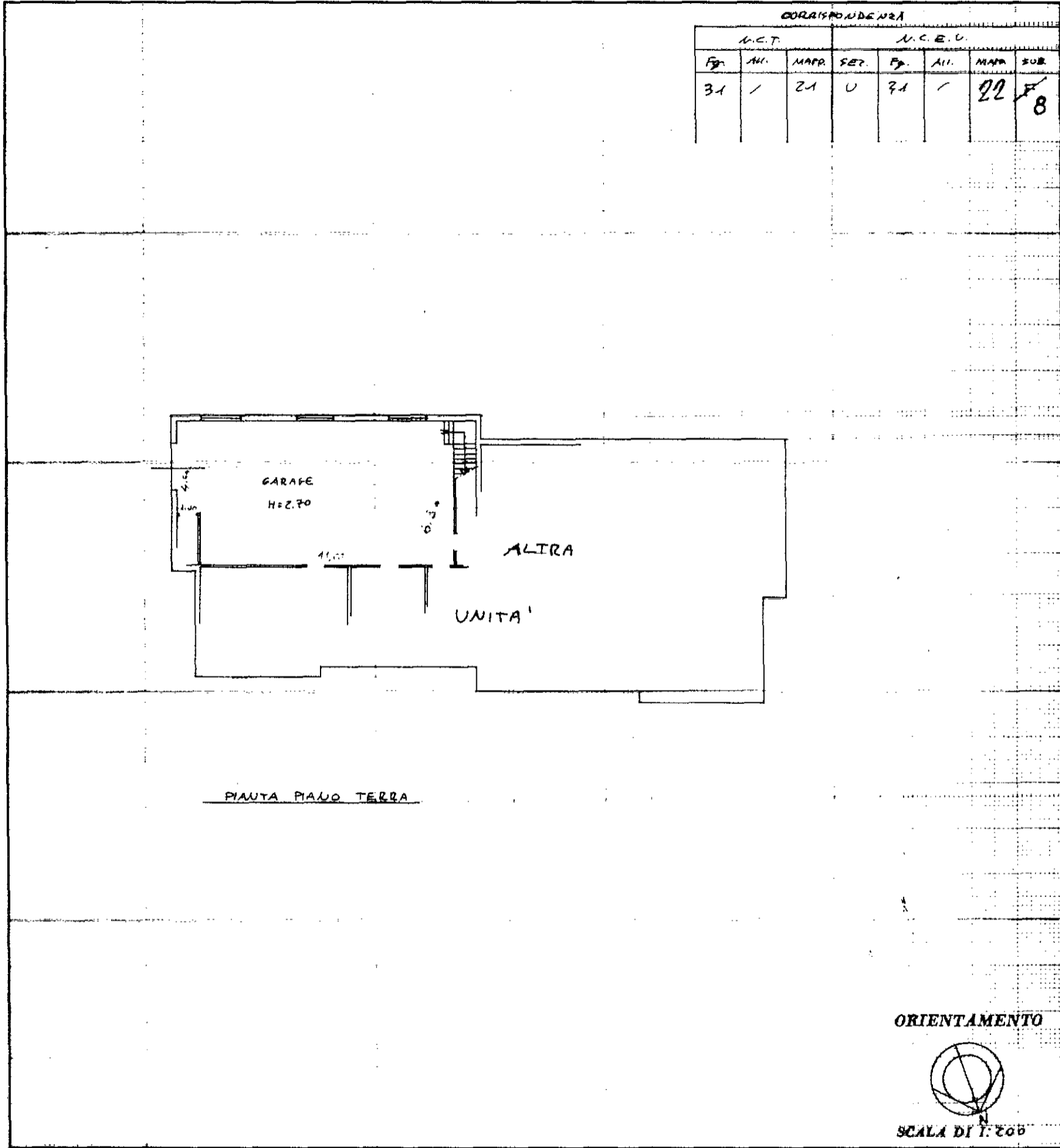

SPAZIO RISERVATO PER LE ANNOTAZIONI D'UFFICIO

DATA
PROT. N° 1701 - 5 FEB 88

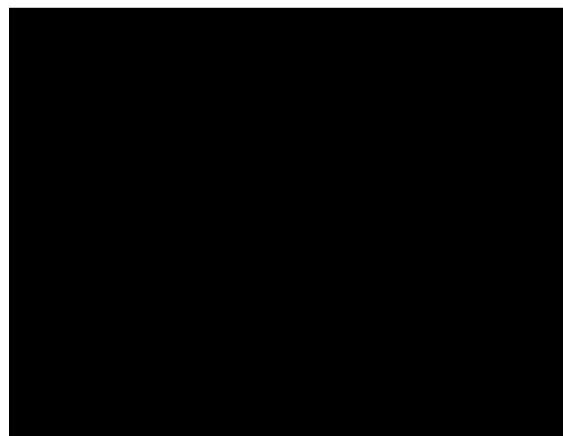

Agenzia del Territorio
CATASTO FABBRICATI
Ufficio provinciale di
Padova

Dichiarazione protocollo n. PD0311958 del 11/11/2008
Planimetria di u.i.u. in Comune di Montagnana
Via Luppia Alberi civ.

Identificativi Catastali:
Sezione:
Foglio: 31
Particella: 572
Subalterno: 2

Isritto all'albo:
Geometri
Prov. Padova
N. 3570

Scala 1:200

n.1

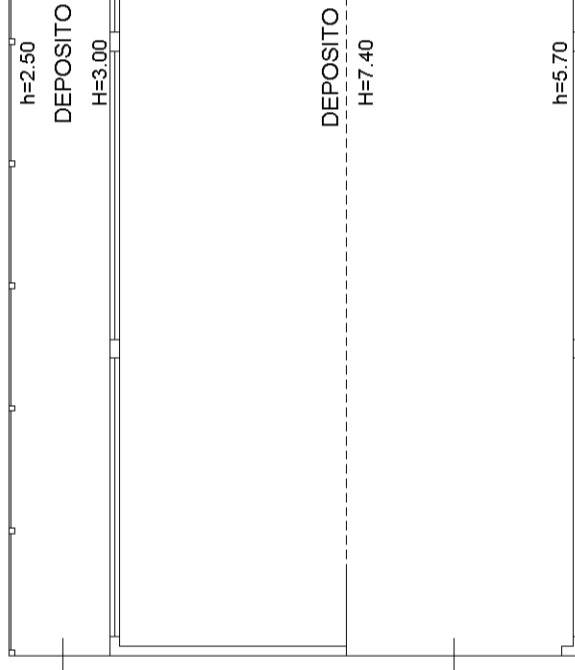
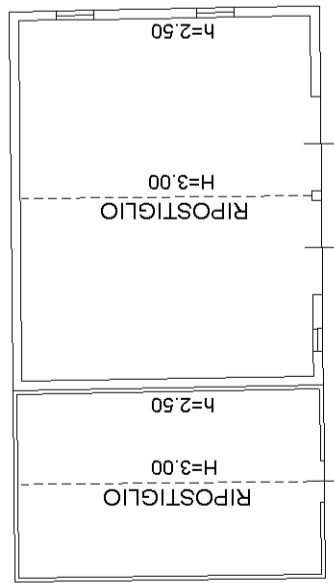

PIANTA PIANO TERRA



**Agenzia del Territorio
CATASTO FABBRICATI
Ufficio Provinciale di
Padova**

Dichiarazione protocollo n° PD0311958 del 11/11/2008	
Planimetria di u.i.u. in Comune di Montagnana	
Via Luppia Alberi civ.	
Identificativi Catastali:	Compilata da:
Sezione:	[REDACTED]
Foglio: 31	Iscritto all'albo:
Particella: 572	Geometri
Subalterno: 3	Prov. Padova N. 3570

Scheda n. 1 Scala 1:200

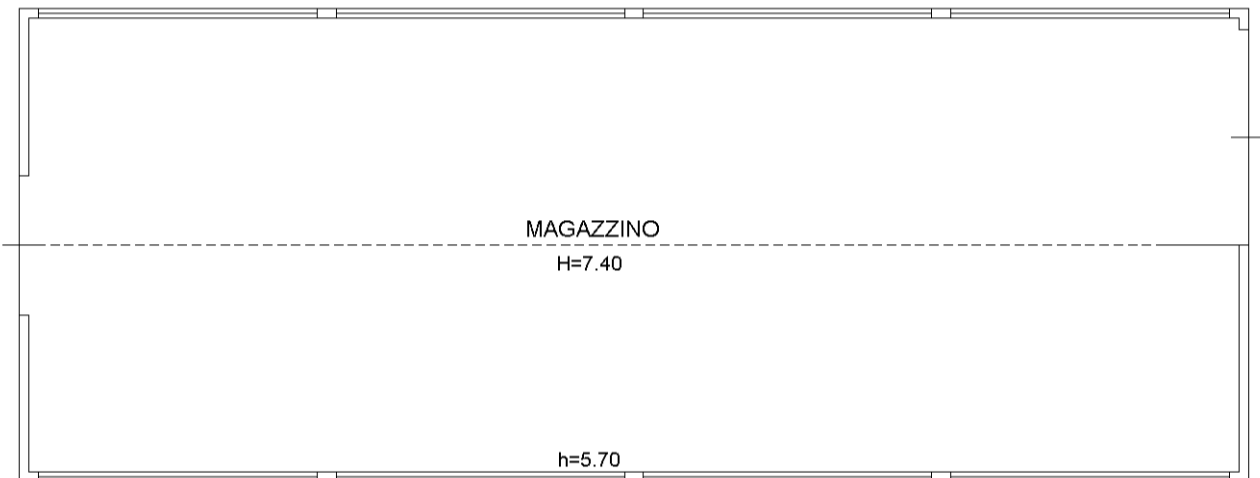

PIANTA PIANO TERRA



man 01

Catasto dei Fabbricati - Situazione al 13/12/2021 - Comune di MONTAGNANA(F394) - < Foglio 31 - Particella 572 - Subalterno 3>
VIA LUPPIA ALBERI Piano T

MODULARIO
F. Catasto - 431

MINISTERO DELLE FINANZE
DIPARTIMENTO DEL TERRITORIO

Mod. EP/1 CEU

Ufficio Tecnico Erariale di PADOVA

ELABORATO PLANIMETRICO

Pag. n. 1 di 1

Ubicazione e riferimenti catastali dell'immobile		
Comune <u>MONTAGNANA</u>	C.T. Sez. <u>U</u> Fgl. <u>31</u> Mapp. <u>21</u>	
Via/piazza <u>LUPPIA ALBERI</u> n. <u>119</u>	C.E.U. Sez. <u>U</u> Fgl. <u>31</u> Mapp. <u>22</u>	
ESTRATTO DI MAPPA	scala 1: <u>2000</u>	Tipo mappale n. <u>1559</u> del <u>03.05.99</u>

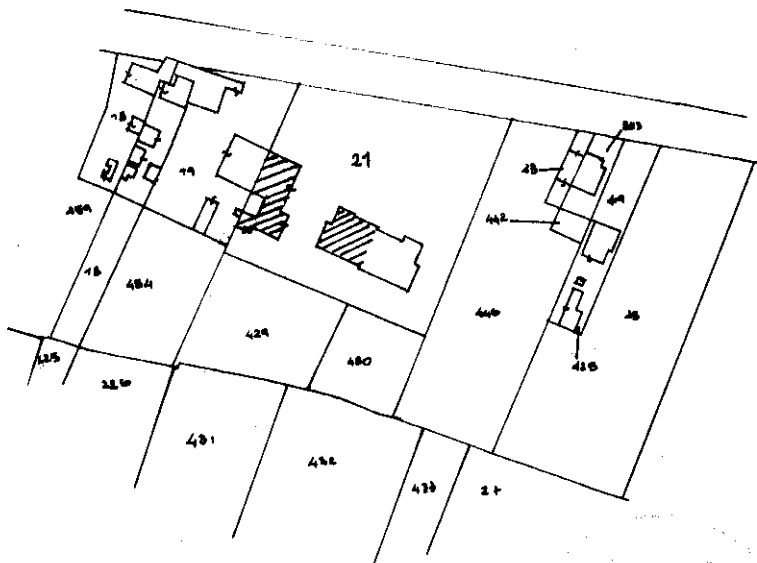

Aut. - Istituto Poligrafico e Zecca dello Stato - P.V.

Planimetrico - Catasto dei Fabbricati - Situazione al 20/05/2022 - Comune di MONTAGNANA(F394) - < Foglio 31 Particella 21 >

Riservato all'Ufficio Tecnico Erariale

21550 18 AGO. 1999

L'operatore

Protocollo

Sostituisce il presente mod. EP/1 prot.

Annulato e sostituito dal mod. EP/1 prot.

Planimetria non attuale

Data presentazione: 18/08/1999 - Data: 20/05/2022 - n. T140615 - Richiedente: Telematico

Totale schede: 3 - Formato di acquisizione: A4(210x297) - Formato stampa richiesto: A4(210x297) - Fattore di scala non utilizzabile

MODULARIO
F. - Catasto - 432

MINISTERO DELLE FINANZE
DIPARTIMENTO DEL TERRITORIO

Mod. EP/2 CEU

Ufficio Tecnico Erariale di PADOVA

ELABORATO PLANIMETRICO

Pag. n. 1 di 1

Comune	Sezione	Foglio	Numero	Tipo mappa n.	del
<u>MONTAGNANA</u>	<u>U</u>	<u>31</u>	<u>22</u>	<u>1559</u>	<u>03.09.99</u>

DIMOSTRAZIONE GRAFICA DEI SUBALTERNI ASSEGNATI

scala 1: **500**

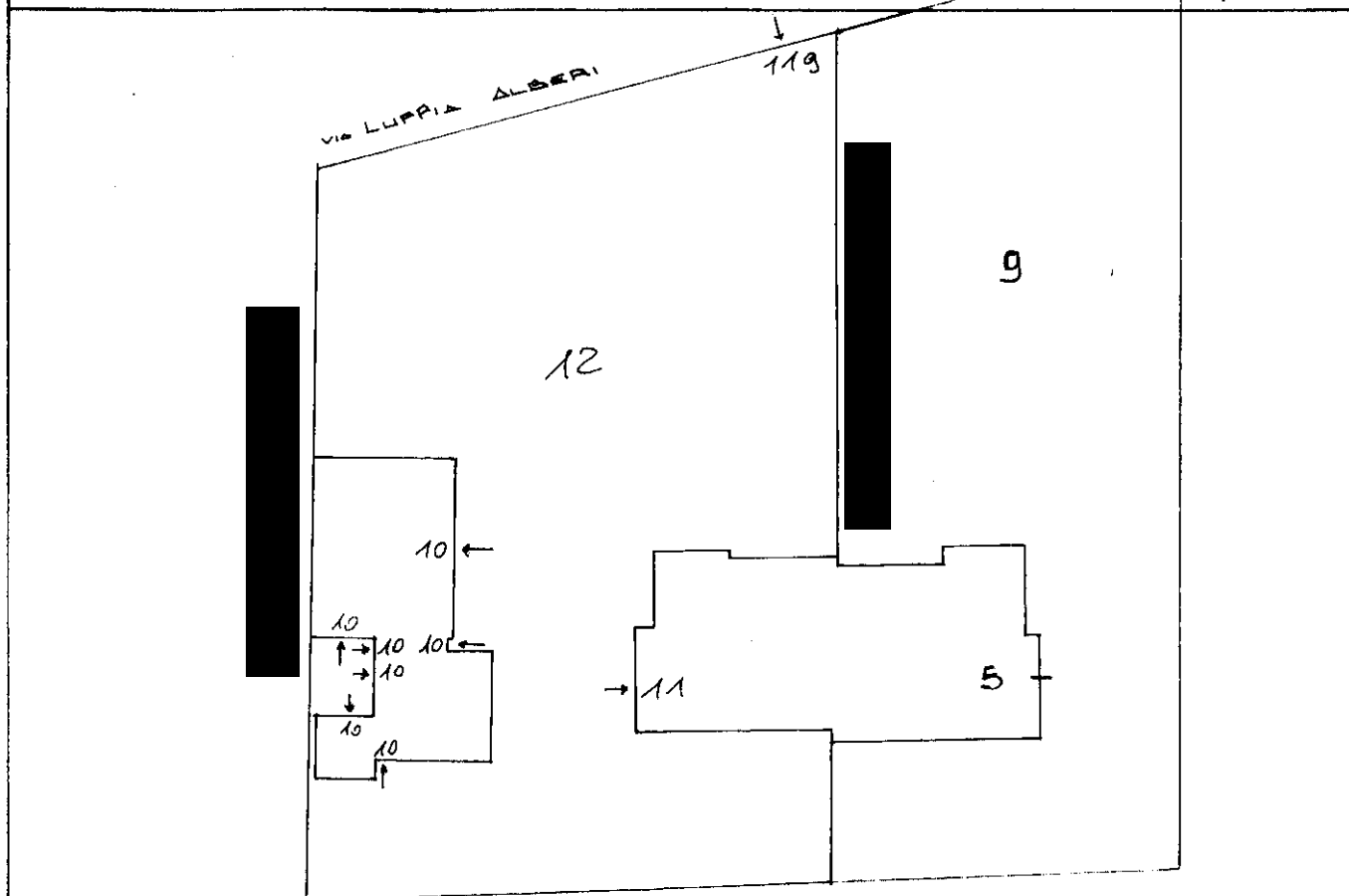

PROPRIETA' DELLA DITA

PIANO TERRA CON CORTE ANNESSA

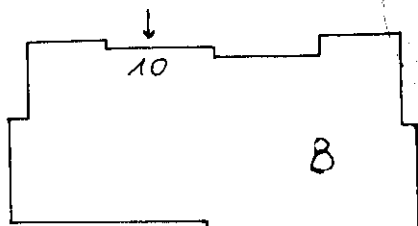

PIANO PRIMO

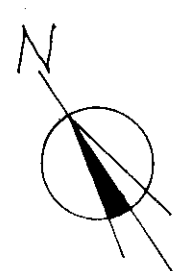

Riservato all'Ufficio Tecnico Erariale

L'operatore

Protocollo

21850

18 AGO. 1999

Sostituisce il presente mod EP/2 prot.

Planimetria non attuale

Data presentazione: 18/08/1999 - Data: 20/05/2022 - n. T140615 - Richiedente: Telematico

Totale schede: 3 - Formato di acquisizione: A4(210x297) - Formato stampa richiesto: A4(210x297) - Fattore di scala non utilizzabile

anometrico - Catasto dei Fabbricati - Situazione al 20/05/2022 - Comune di MONTAGNANA(F394) - < Foglio 31 Particella 21 >



Ufficio Tecnico Erariale di **PADOVA**

ELABORATO PLANIMETRICO

ELENCO DEI SUBALTERNI ASSEGNATI

Pag. n. **1** di **1**

Comune		Sezione	Foglio	Numero	Tipo mappale e del	
MONTAGNANA		U	31	22	1559	03.05.99
Numero	Sub	UBICAZIONE via/piazza		N. civico	piano	DESCRIZIONI
22	5	VIA CUPPA ALBORM			T-1	ABNAZUOLB
22	8	VIA CUPPA ALBORM			T	GAMOB
22	9	VIA CUPPA ALBORM				B.M.L.(CONTO) A1
						SUB. 5-8
22	10	VIA CUPPA ALBORM			T-1	ABNAZUOLB
22	11	VIA CUPPA ALBORM			T	GAMOB
22	17	VIA CUPPA ALBORM				B.M.L.(CONTO) A1
						SUB 10-11

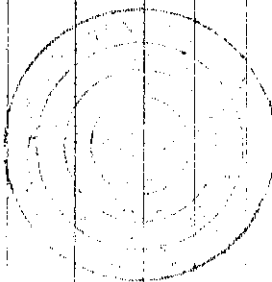

Riservato all'Ufficio Tecnico Erariale

Protocollo

№ 21650 18 AGO. 1999

Operatore:



Planimetria non attuale

Data presentazione: 18/08/1999 - Data: 20/05/2022 - n. T140615 - Richiedente: Telematico

Totale schede: 3 - Formato di acquisizione: A4(210x297) - Formato stampa richiesto: A4(210x297) - Fattore di scala non utilizzabile

Agenzia del Territorio
CATASTO FABBRICATI
Ufficio Provinciale di
Padova

ELABORATO PLANIMETRICO	
Compilato da:	
Iscritto all'albo:	
Ingegneri	
Prov. Verona	N. A3355

Comune di Montagnana	Protocollo n. PD0094513 del 06/04/2012
Sezione: Foglio: 31 Particella: 21	Tipo Mappale n. 54970 del 24/02/2012
Dimostrazione grafica dei subalterni	
Scala 1 : 500	



PIANO TERRA

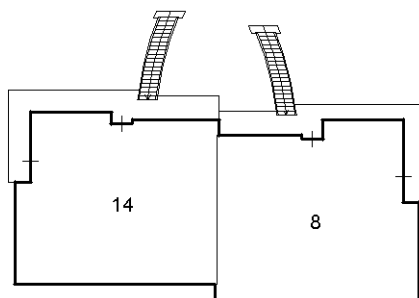

PIANO PRIMO



Ultima planimetria in atti

ELABORATO PLANIMETRICO	Compilato da: [REDACTED]	Iscritto all'albo: Geometri	Frov. Padova	N. 3570
Comune di Montagnana	Sezione: Foglio: 31	Particella: 572	Prop. 08/1998 n. 11/11/2008	dal
Dimostrazione grafica dei subalterni				
Tipo Mappale n. 254368 del 24/09/2008 Scala 1 : 500				

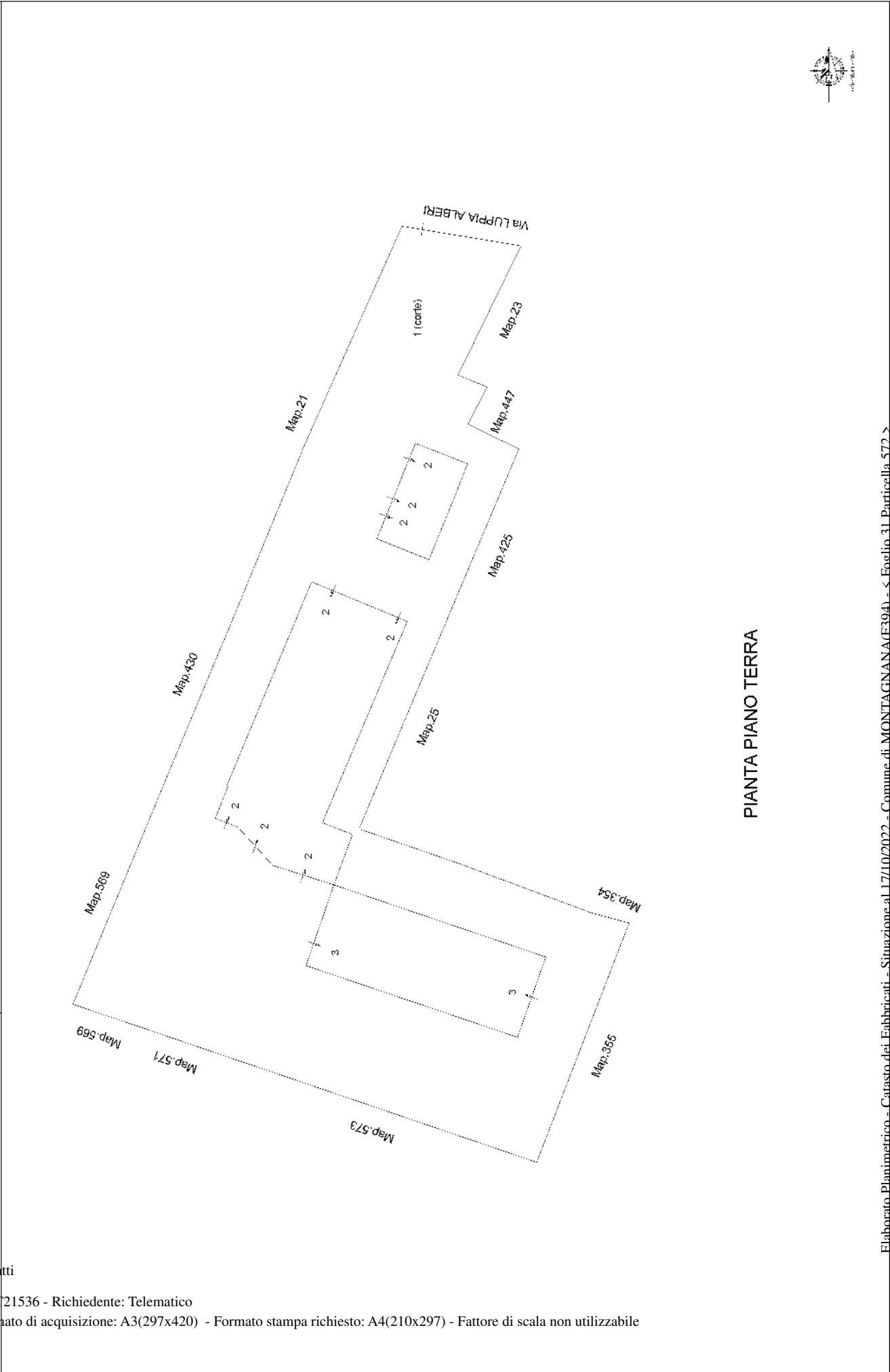

PIANTA PIANO TERRA

