

MODULARIO
F. rig. rend.-497



MINISTERO DELLE FINANZE
DIPARTIMENTO DEL TERRITORIO
CATASTO EDILIZIO URBANO (RDL 13-4-1939, n. 652)

MOD. BN (CEU)

IRL
500

Planimetria di univ. in Comune di Adria via Corso Vittorio Emanuele civ. 67

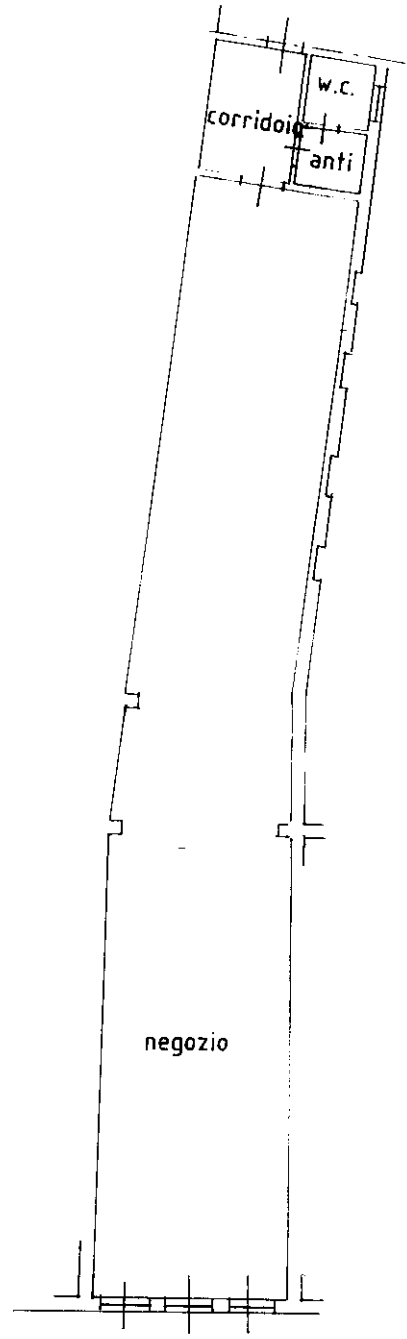

Piano terra
H. 3.40 ml.

ORIENTAMENTO



BOALA DI I. 200

nome: servizio fotografico a zecca dello Stato - P.V.

mapa 01
Catasto dei Fabbricati - Situazione al 24/08/2023 - Comune di ADRIA(A059) - < Sez. urbana AD - Foglio 42 - Particella 178 - Subalterno 7 >
CORSO VITTORIO EMANUELE II n. 67 Piano T

Dichiarazione di N.C.
Denuncia di variazione
Ultima planimetria in atti

Data presentazione: 11/06/1999 - Data: 24/08/2023
Totale schede: 1 - Formato di acquisizione: 8
n. 178 sub. 8

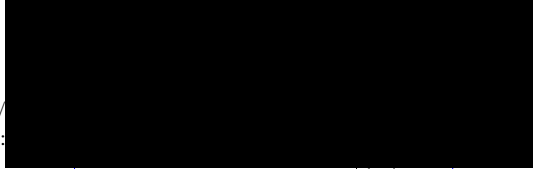

data 13.05.99 Firma *[Signature]*

RISERVATO ALL'USO

MODULARIO
F. rig. rend. 497



MINISTERO DELLE FINANZE
DIPARTIMENTO DEL TERRITORIO
CATASTO EDILIZIO URBANO (RDL 13-4-1939, n. 652)

MOD **BN** (CEU)

LIRE
500

Planimetria di u.i.u. in Comune di Adria via Corso Vittorio Emanuele civ. 67

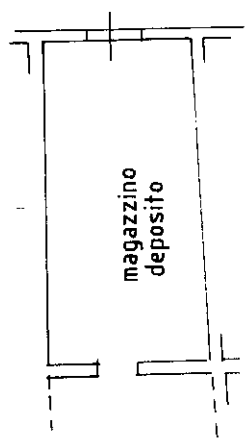

PIANO TERRA
H. 3.40 ml.

ORIENTAMENTO

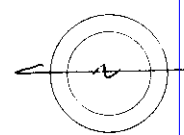

SCALA DI 1: 200

RISERVATO ALL'UFFICIO

Dichiarazione di N.C.
Ultima planimetria in atti
Denuncia di variazione

Data presentazione: 11/06/1999 - Data: 24/08/2023
Totale schede catastali di acquisizione: 42

F. 178 sub. 8

Catasto dei Fabbricati - Situazione al 24/08/2023 - Comune di ADRIA(A059) - < Sez. urbana AD - Foglio 42 - Particella 178 - Subalterno 8 >
CORSO VITTORIO EMANUELE II n. 67 Piano T

MODULARIO
F. - Catasto - 431



MINISTERO DELLE FINANZE
DIPARTIMENTO DEL TERRITORIO

Mod. EP/1 CEU

Ufficio Tecnico Erariale di **ROVIGO**

ELABORATO PLANIMETRICO

Pag. n. 1, di 3

Ubicazione e riferimenti catastali dell'immobile

Comune A D R I A	C.T. Sez. Fgl. 42 Mapp. 178
Via/piazza CORSO VITTORIO EMANUELE II n.	C.E.U. Sez. AD Fgl. 42 Mapp. 178
ESTRATTO DI MAPPA	Tipo mappale n. 34786 del 6.3.01
scala 1: 1000	

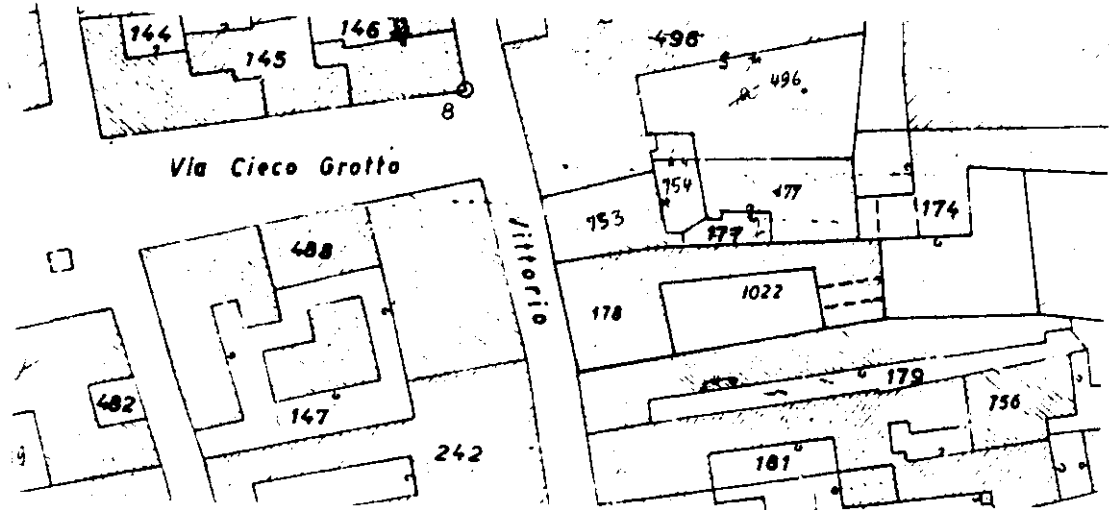

Riservato all'Ufficio Tecnico Erariale

Protocollo 722/01

Sostituisce il presente mod. EP/1 prot.

Annullato e sostituito dal mod. EP/1 prot.

Elaborato Planimetrico - Catasto dei Fabbricati - Situazione al 08/08/2023 - Comune di ADRIA(A059) - < Sez. urbana AD - Foglio 42 Particella 178 >

MODULARIO
F. - Catasto - 432



MINISTERO DELLE FINANZE
DIPARTIMENTO DEL TERRITORIO

Mod. EP/2 CEU

Ufficio Tecnico Erariale di ROVIGO

ELABORATO PLANIMETRICO

Pag. n. 2, di 3

Comune A D R I A	Sezione AD	Foglio 42	Numero 178	Tipo mappale n. 34786	del 06.03.2001
----------------------------	----------------------	---------------------	----------------------	---------------------------------	--------------------------

DIMOSTRAZIONE GRAFICA DEI SUBALTERNI ASSEGNATI

scala 1: 500

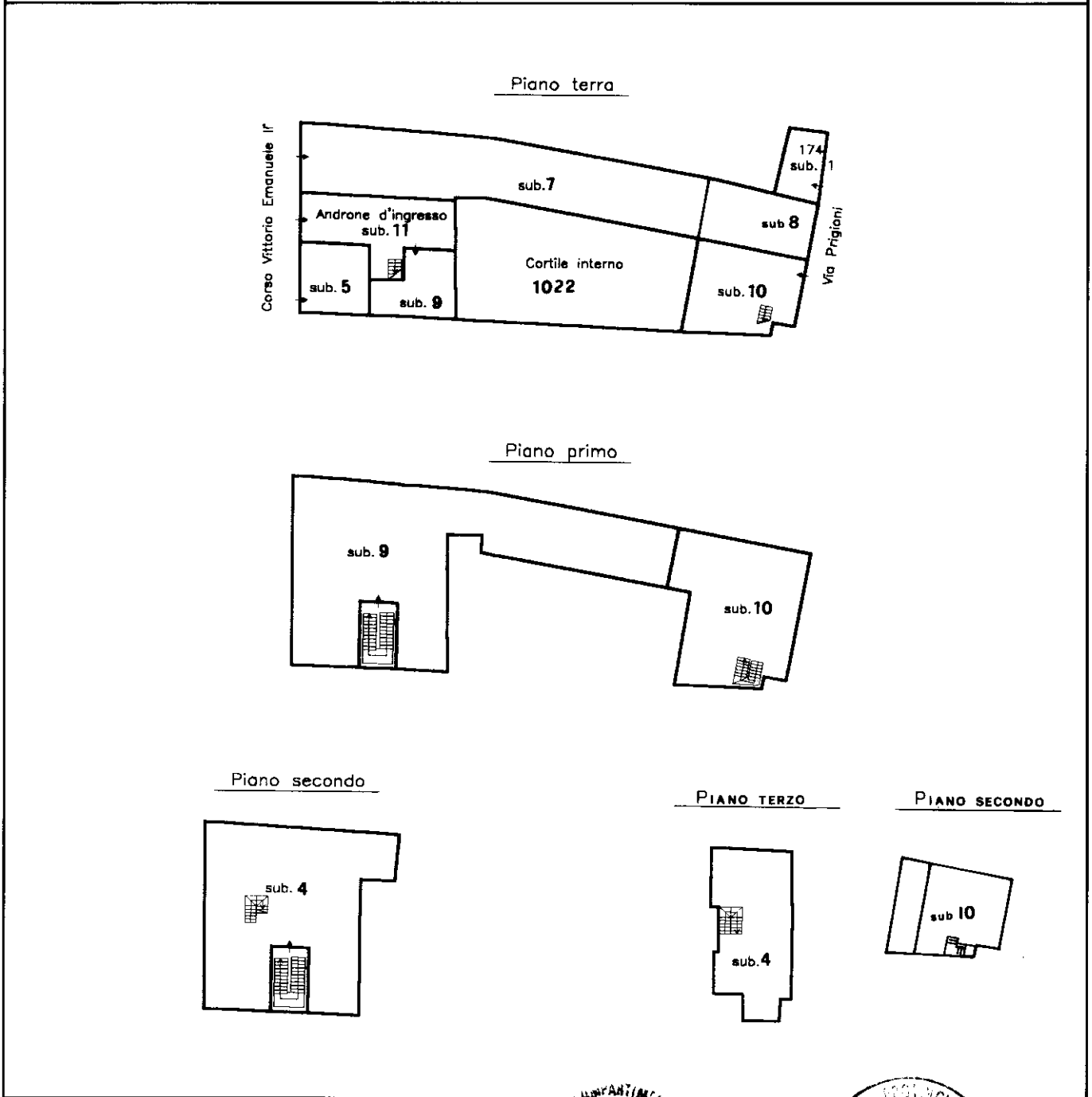

Istituto Poligrafico e Zecca dello Stato - P.V.

Riservato all'Ufficio Tecnico Erariale

Protocollo 722/01

Sostituisce il presente mod. EP/2 prot.
Annulato e sostituito dal mod. EP/2 prot.

Elaborato Planimetrico - Catasto dei Fabbricati - Situazione al 08/08/2023 - Comune di ADRIA(A059) - < Sez. urbana AD - Foglio 42 Particella 178 >

N=58000

E=23800



I Particella: 178