

Tribunale di Rovigo
PROCEDURA DI ESECUZIONE IMMOBILIARE

promossa da: **Intesa Sanpaolo S.p.A**

contro: [REDACTED]

N° Gen. Rep. **45/2023**
data udienza ex art. 569 c.p.c.: 10-11-2023 ore 11:00

Giudice Delle Esecuzioni: **Dott. MARCO PESOLI**

Custode Giudiziario: **IS.VE.GI ROVIGO S.r.l.**

DOCUMENTAZIONE
FOTOGRAFICA
Lotto Unico

Esperto alla stima: Geom. Paolo Sacchetto
Codice fiscale: SCCPLA63C19H620E
Partita IVA: 00910880293
Studio in: Via Roma 323 - 45030 Pontecchio Polesine (RO)
Telefono: 0425 492967
Fax: 0425 492967
Email: geotecnostudio@gmail.com
Pec: paolo.sacchetto2@geopec.it



PROSPETTI SUD ed OVEST



PROSPETTI NORD ed EST



INGRESSO



SCALA NELL'INGRESSO



PRANZO-SOGGIORNO



CAMINETTO COTTURA



CUCINA



SALOTTO



BAGNO



LAVANDERIA



SCALA



DISIMPEGNO



DISIMPEGNO



LETTO 1



LETTO 2

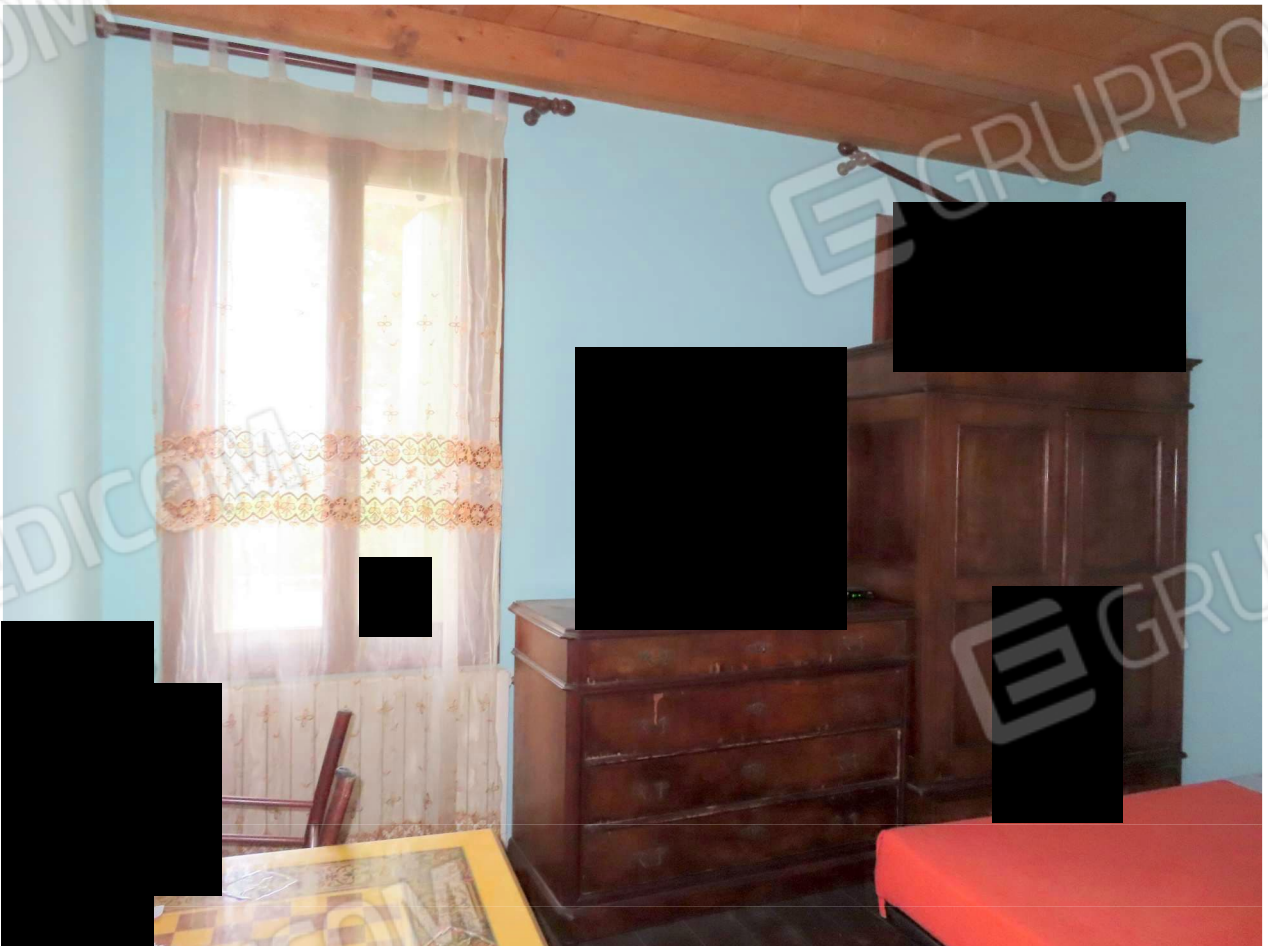

LETTO 3



BAGNO 1



BAGNO 2

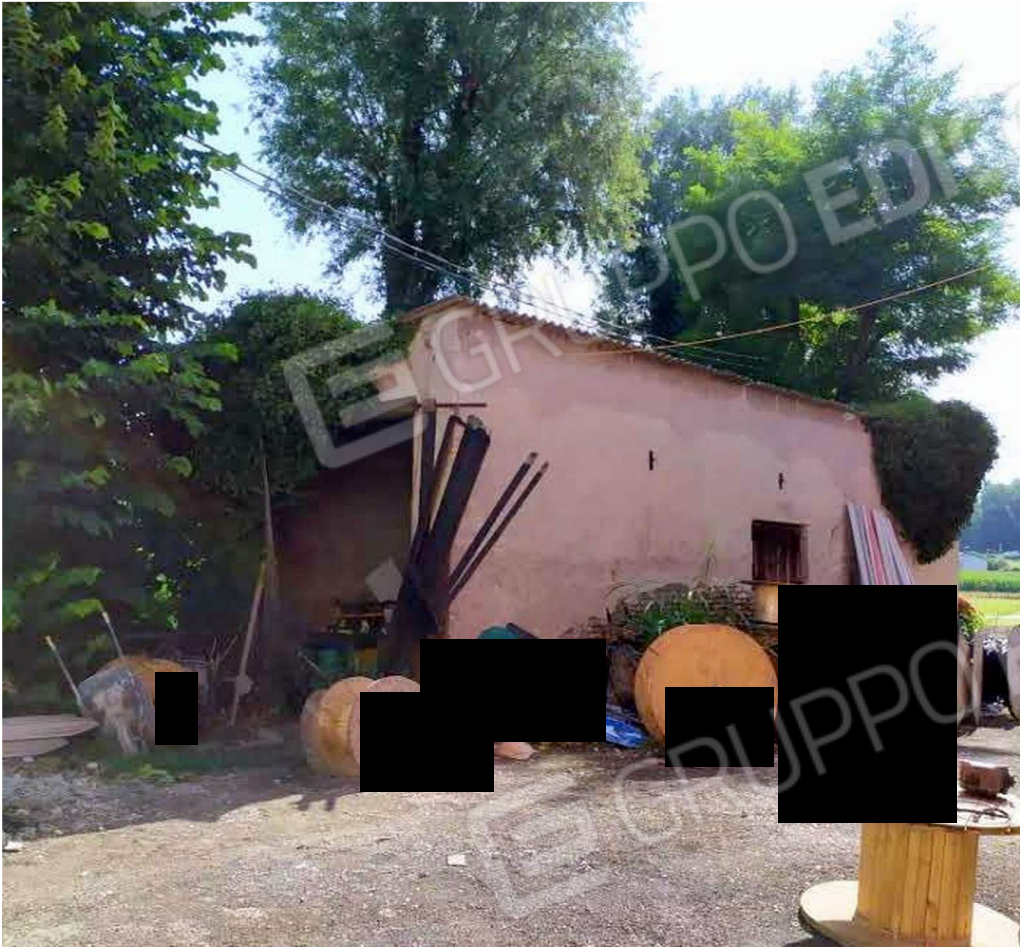

GARAGE PROSPETTI OVEST e SUD



GARAGE PROSPETTI SUD ed EST



VANO GARAGE