



N=59400

E=-23600

1 Particella: 306

Comune: (RO) GIACCIANO C BARUCHELLA Scala originale: 1:2000  
Foglio: 8 Dimensione cornice: 534.000 x 378.000 metri Protocollo pratica T8938/2023  
30-Ago-2023 8:35:38

MODULARIO  
F. Cat. S. T. 315



MINISTERO DELLE FINANZE  
DIREZIONE GENERALE DEL CATASTO E DEI SERVIZI TECNICI ERARIALI

Mod. B (Nuovo Catasto Edilizio Urbano)

Lire  
20

# NUOVO CATASTO EDILIZIO URBANO

(R. DECRETO LEGGE 15 APRILE 1939, N. 652)

Planimetria dell'immobile situato nel Comune di *Giacciano con Bar.* Via *Orlando Scavazza*

Ditta [redacted]

Allegata alla dichiarazione presentata all'Ufficio Tecnico Erariale di *Bovigo*

allegato alla scheda 0 n° 005663

Dello stesso

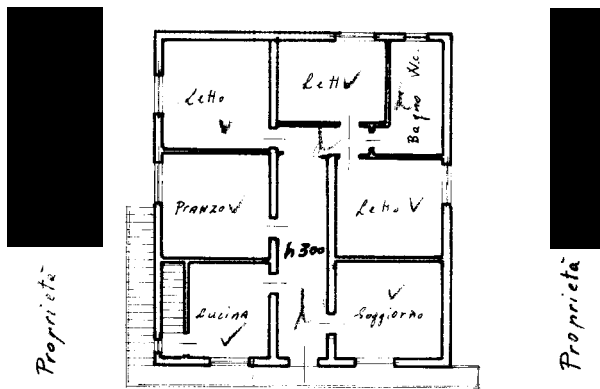

Primo piano

strada statale n° 482

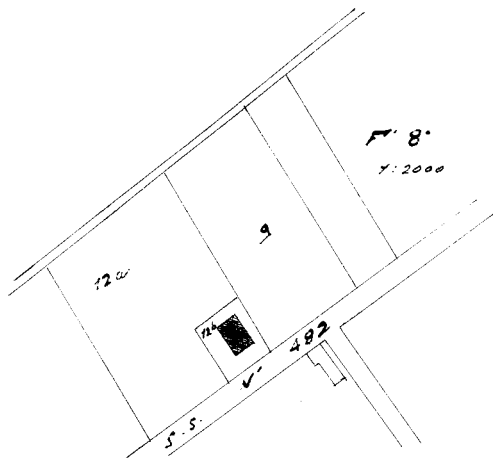

ORIENTAMENTO



SCALA DI 1:200

SPAZIO RISERVATO PER LE ANNOTAZIONI D'UFFICIO

DATA  
PROT. N°

15/11/1971

10/11/1971

Ultima planimetria in atti

\* Scala originale non disponibile. \*

MODULARIO  
F. - rig. rend. 498



MINISTERO DELLE FINANZE  
DIREZIONE GENERALE DEL CATASTO E DEI SERVIZI TECNICI ERARIALI  
**NUOVO CATASTO EDILIZIO URBANO**

Mod. A (Nuovo Catasto Edilizio Urbano)

Lire  
350

(R. DECRETO-LEGGE 13 APRILE 1939, N. 652)

Planimetria dell'immobile situato nel Comune di Giacciano con Baruchella Via O. Scavazza N° 31

Ditta

[Redacted] prop. 1000/1000 [Redacted]

Allegata alla dichiarazione presentata all'Ufficio Tecnico Erariale di Rovigo

PROP. [Redacted]

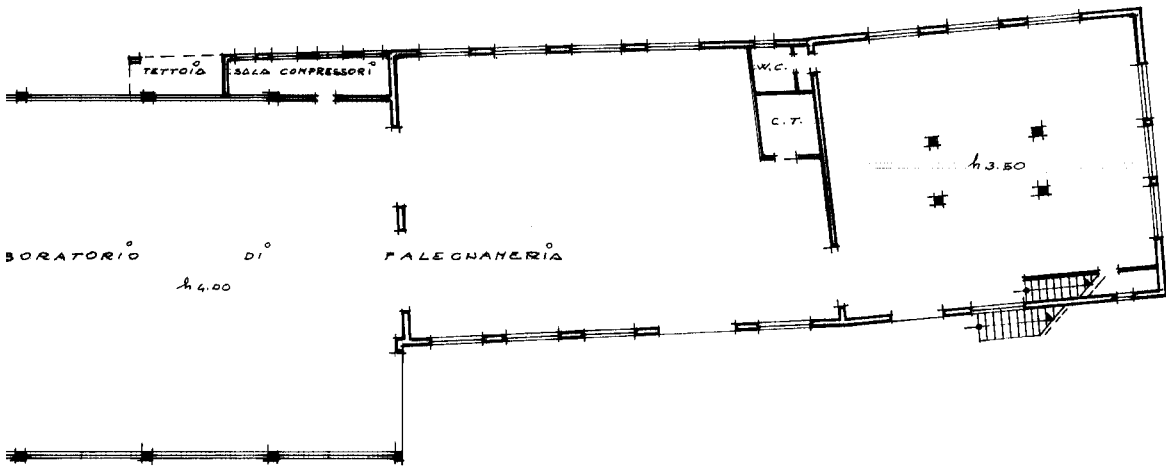

VIA O. SCAVAZZA

ORIENTAMENTO

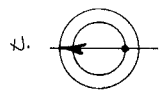

SCALA DI 1: 200

SPAZIO RISERVATO PER LE ANNOTAZIONI D'UFFICIO

DATA **24 MAG. 1990**

PROT. N°

8

306

A

434

Ultima planimetria in atti

Data presentazione: 24/05/1990 - Data: 30/08/2023 - n. T13286 - Richiedente: RGGRRRT65P01G836J

Totale schede: 2 - Formato di acquisizione: A3(297x420) - Formato stampa richiesto: A4(210x297)

\* Scala originale non disponibile. \*

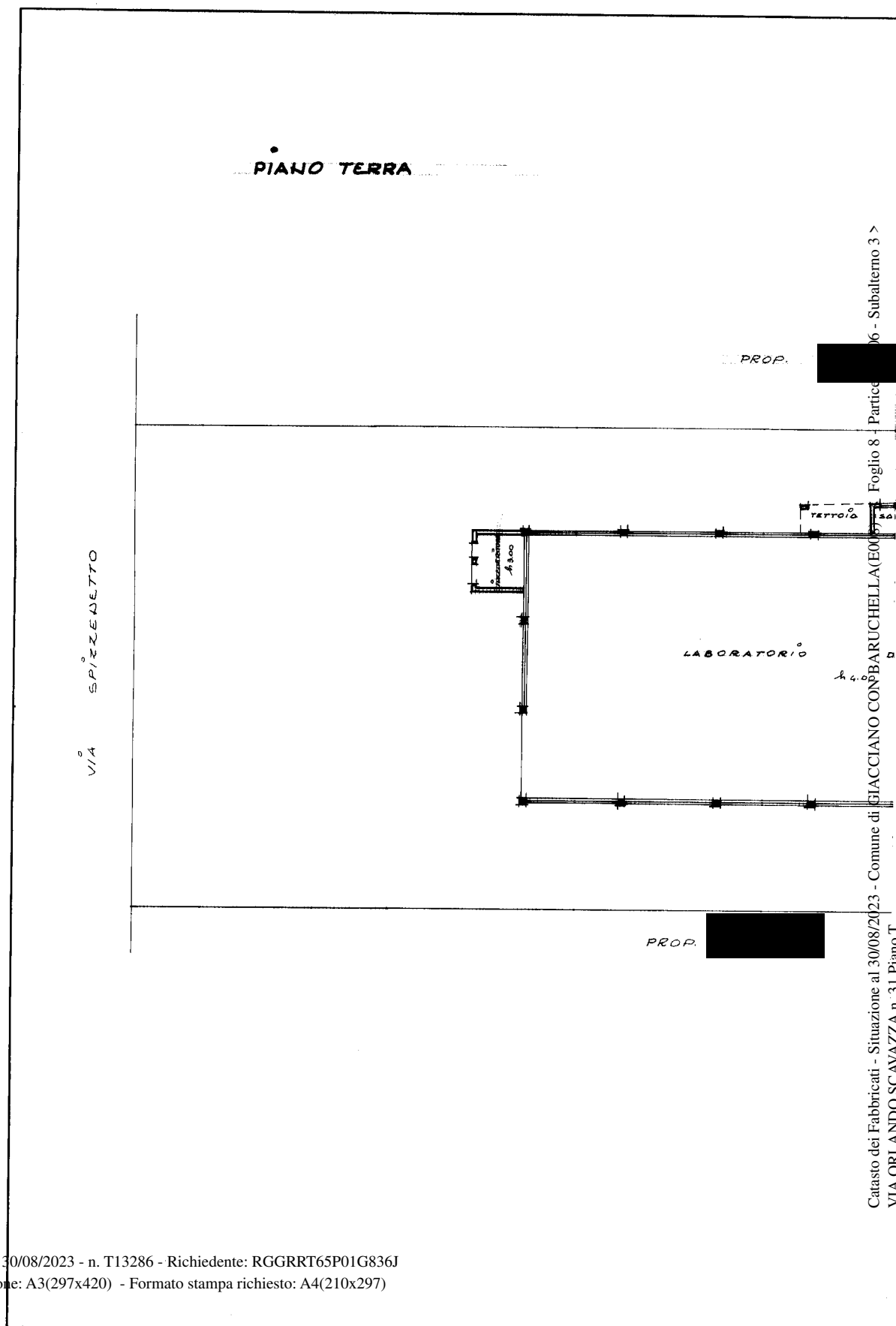

Ultima planimetria in atti