

Geom. Paolo Tumminello

STUDIO CONSULENZE E PROGETTI

45034 - Canaro (RO) - Piazza XX Settembre, 160 - tel. 0425 440086, cellulare 333 / 5975139

Posta internet: paolotummi@gmail.com Pec: paolo.tumminello@ecopec.it

C.F. TMM PLA 58B28 H620A Partita I.V.A.00701850299

Tribunale di Rovigo

PROCEDURA DI ESECUZIONE IMMOBILIARE N° Gen. Rep. 95/2023
promossa da: PALATINO SPV S.R.L. RAPPRESENTATA DA SPECIAL
GARDANT S.P.A.

contro: [REDACTED]

Giudice Delle Esecuzioni: Dott. MARCO PESOLI

IMMOBILE SITUATO A POSELLA (RO) VIA PRIMO MAGGIO 417



0.

Piano Terra

1:200

contro: [REDACTED]

Giudice Delle Esecuzioni: Dott. MARCO PESOLI

IMMOBILE SITUATO A POLESSELLA (RO) VIA PRIMO MAGGIO 417

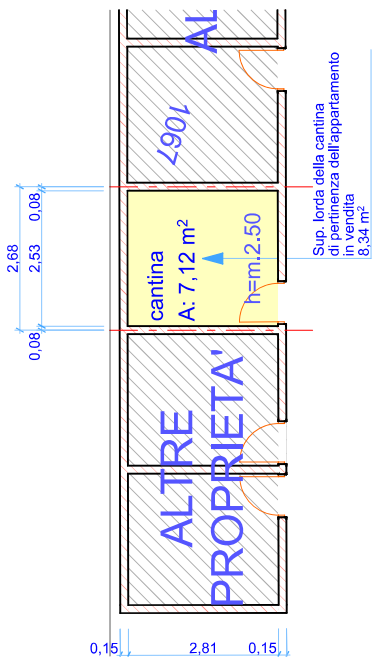
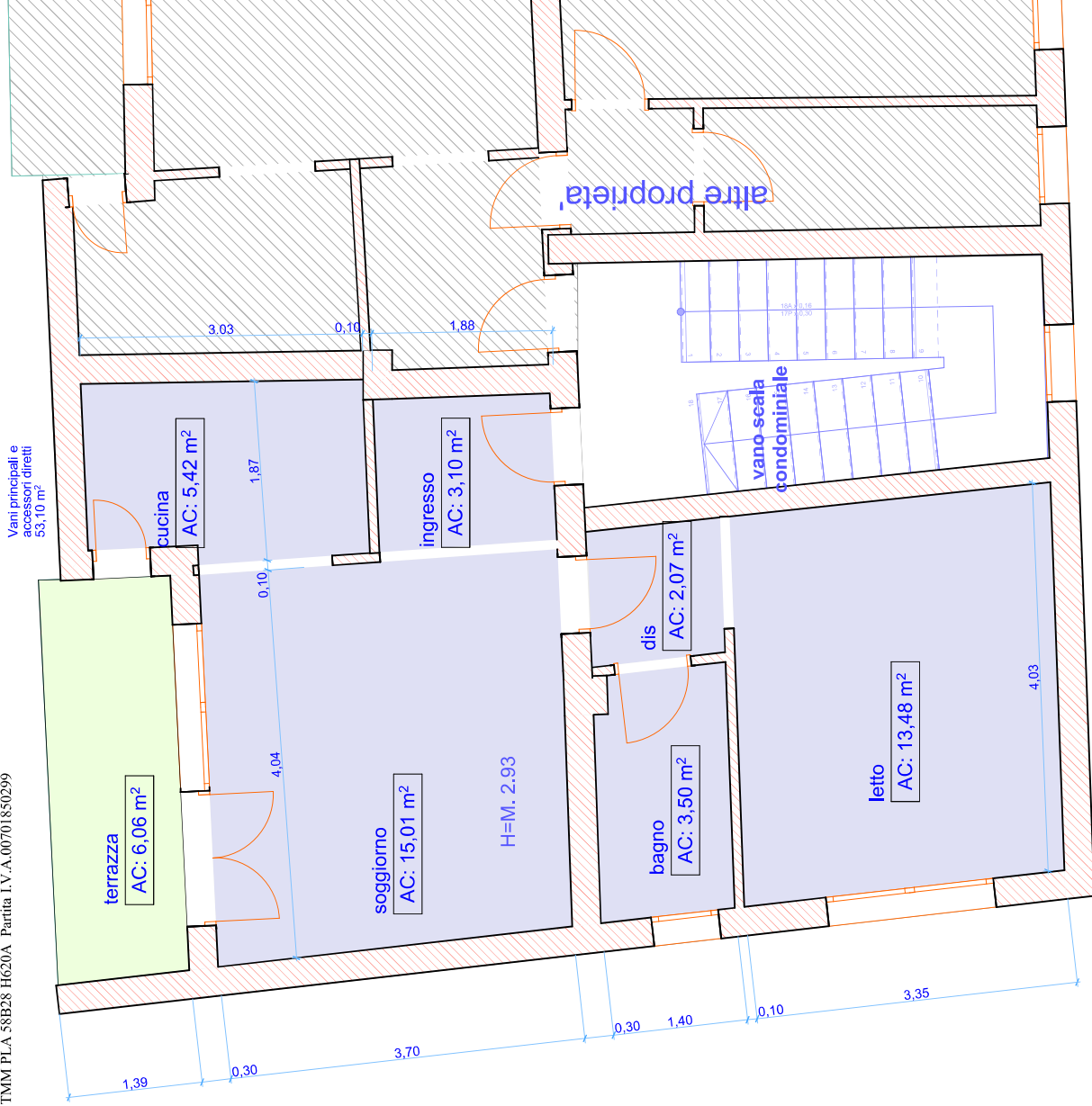

Superfici di pavimento dell'appartamento oggetto della procedura esecutiva				
Categoria zona	Anteprima P _{ipm} → 3D	Nome Piano	Nome Zona	Area Misurata
AResidenziale		2. Piano	bagno	3,50
AResidenziale		2. Piano	cucina	5,42
AResidenziale		2. Piano	dis	2,07
AResidenziale		2. Piano	ingresso	3,10
AResidenziale		2. Piano	letto	13,48
AResidenziale		2. Piano	soggiorno	15,01
CTerrazze e balconi		2. Piano	terrazza	42,58 m ²
DAccessori indiretti		Piano Terra	cantina	6,06 m ²
				7,12 m ²
				55,76 m ²