

Geom. Paolo Tumminello

STUDIO CONSULENZE E PROGETTI

45034 - Canaro (RO) - Piazza XX Settembre, 160 – tel. 0425 440086, cellulare 333 / 5975139

Posta internet: paolotummi@gmail.com Pec: paolo.tumminello@geopec.it

C.F. TMM PLA 58B28 H620A Partita I.V.A.00701850299

Tribunale di Rovigo PROCEDURA DI ESECUZIONE IMMOBILIARE

promossa da: **PALATINO SPV S.R.L RAPPRESENTATA DA SPECIAL GARDANT
S.P.A.** contro: [REDACTED]

N° Gen. Rep. **95/2023**

Giudice Delle Esecuzioni: **Dott. MARCO PESOLI**

DOCUMENTAZIONE FOTOGAFICA



Figura 1 VEDUTA DALL'ALTO CON SOVRAPPOSIZIONE DELLA MAPPA DEL CATASTO TERRENI



Figura 2 ESTERNO LATO NORD (FRONTE STRADA)

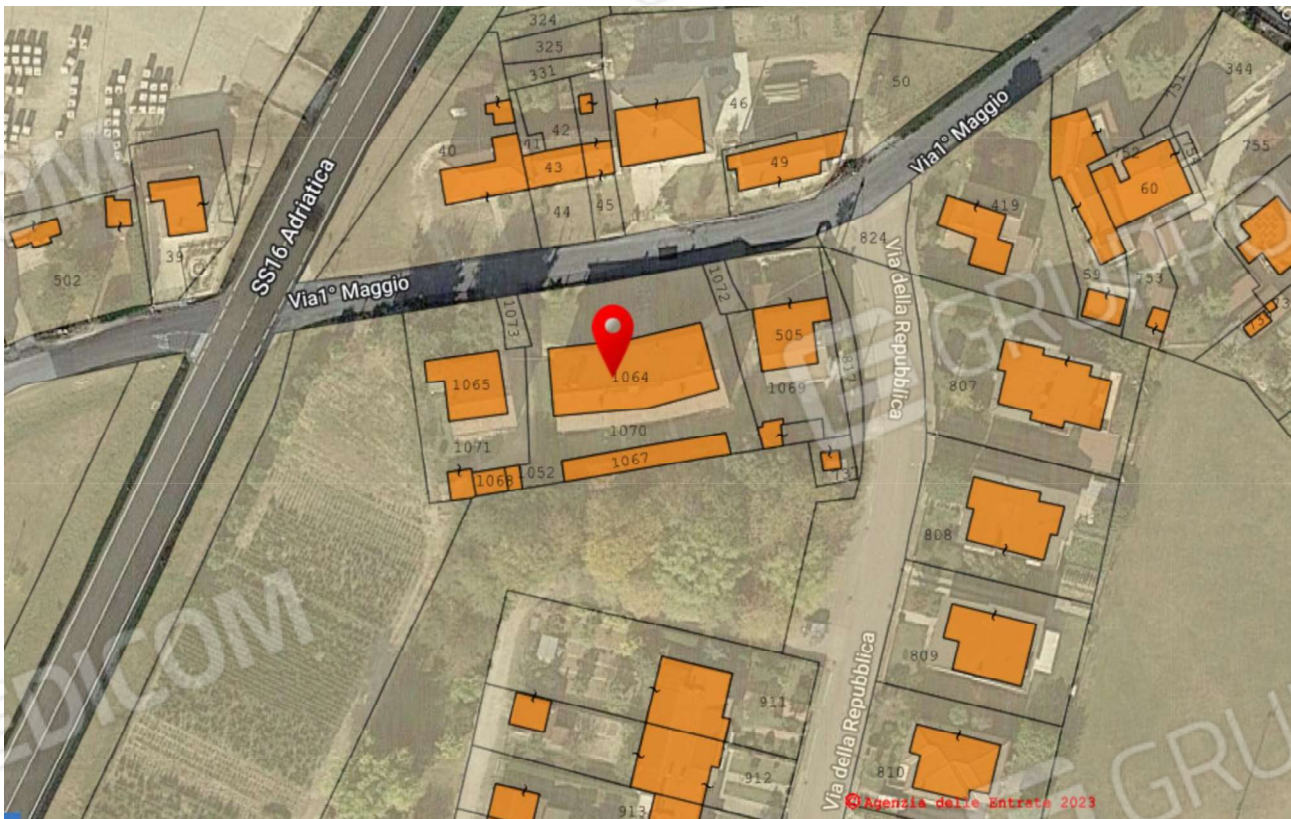

Figura 3 ESTERNO VEDUTA NORD-EST



Figura 4 VEDUTA DA SUD



Figura 5 PORTICATO COMUNE



Galaxy S21 5G

Figura 6 PERTINENZE - CANTINE



Galaxy S21 5G

Figura 7 6 PERTINENZE - CANTINE



Figura 8 VANO SCALA CONDOMINIALE

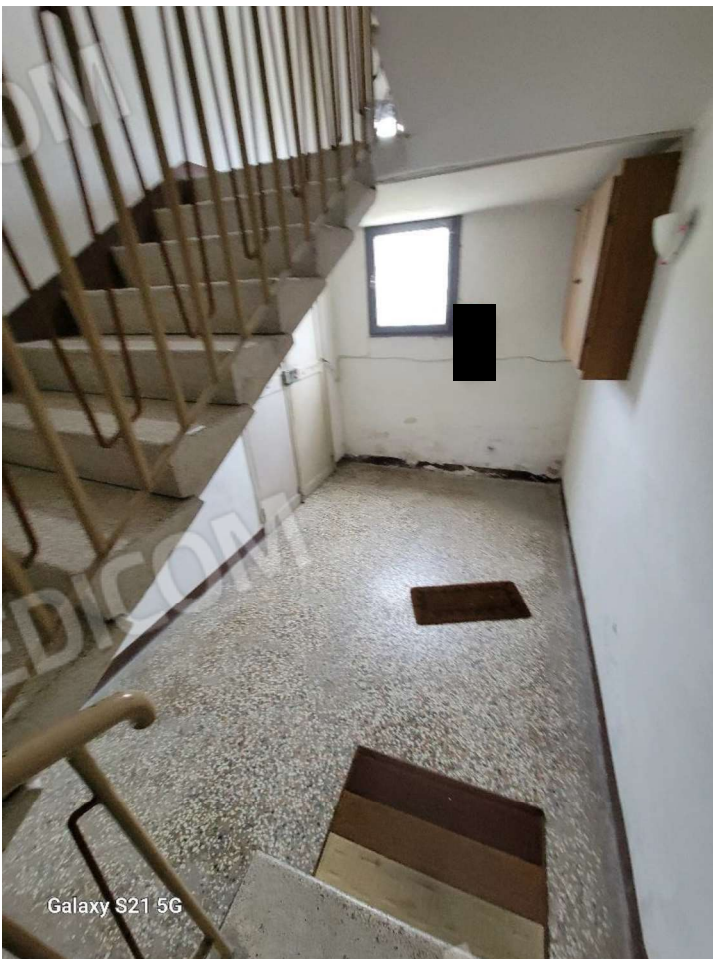



Galaxy S21 5G

Figura 96 PERTINENZE - CANTINE

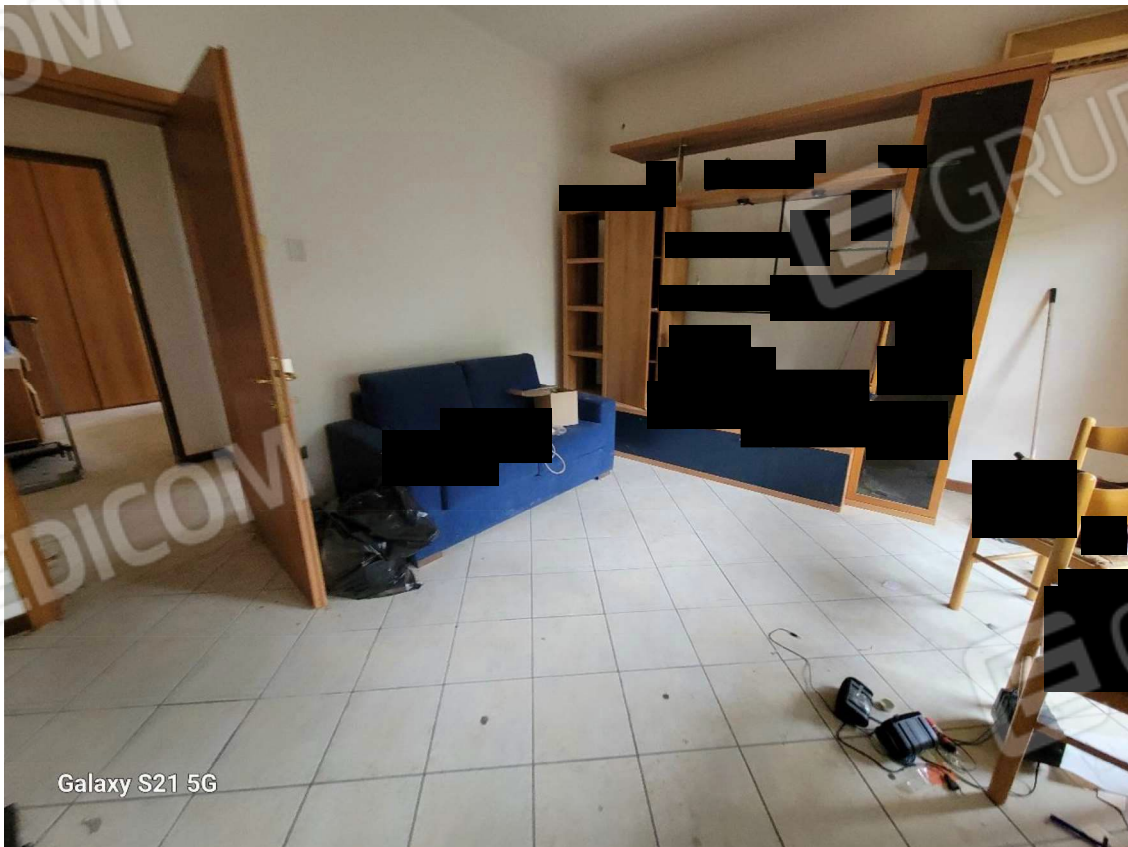

Galaxy S21 5G

Figura 106 INTERNI APPARTAMENTO





Galaxy S21 5G

Figura 11 INTERNI APPARTAMENTO



Galaxy S21 5G





Galaxy S21 5G

Figura 12 INTERNI APPARTAMENTO



/ S21 5G





Figura 13 INTERNI APPARTAMENTO

