



N=59900

E=10400

Scala originale: 1:2000  
Dimensione cornice: 776.000 x 552.000 metri

Comune: (RO) VILLADOSE/A  
Foglio: 11

16-Ott-2023 10:45:2  
Protocollo pratica T91899/2023

1 Particella: 835

**ELABORATO PLANIMETRICO**

**Agenzia del Territorio  
CATASTO FABBRICATI  
Ufficio Provinciale di  
Rovigo**

Comune di Villadose

Sezione: VI

Foglio: 11

Particella: 835

Protocollo n. RO0061250 del 14/04/2011

Tipo Mappale n.

del

Dimostrazione grafica dei subalterni

Scala 1 : 200

**PIANO TERRA**

**PIANO SECONDO**

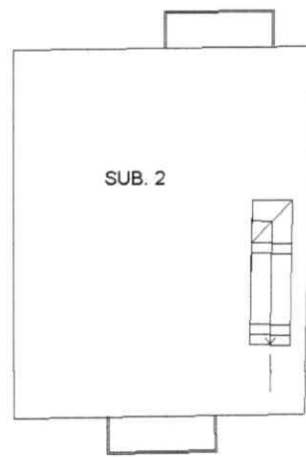
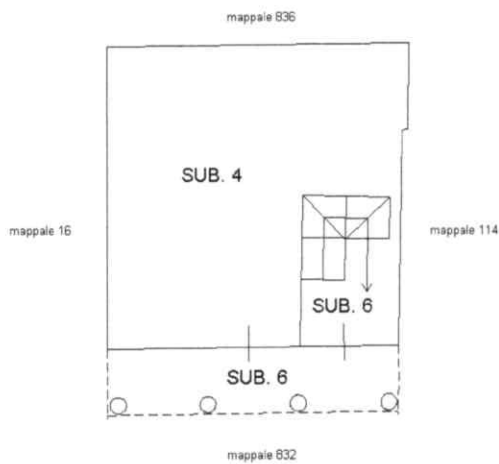

**PIANO PRIMO**

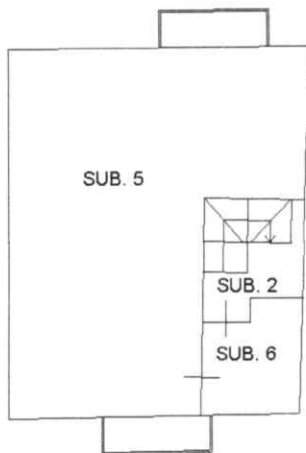

Ultima planimetria in atti

Data: 08/01/2024 - n. T317749 - Richiedente: Telematico

Totale schede: 1 - Formato di acquisizione: A4(210x297) - Formato stampa richiesto: A4(210x297) - Fattore di scala non utilizzabile

**Agenzia del Territorio  
CATASTO FABBRICATI  
Ufficio Provinciale di  
Rovigo**

Dichiarazione protocollo n. RO0061250 del 14/04/2011

Planimetria di u.i.u. in Comune di Villadose

Via Peter Benenson

civ. 2

Identificativi Catastali:

Sezione: VI

Foglio: 11

Particella: 835

Subalterno: 4

Scheda n. 1

Scala 1:200

PIANO TERRA H. 270



Ultima planimetria in atti

Data: 16/10/2023 - n. T282904 - Richiedente: ZMBGLN50L29H620T

Totale schede: 1 - Formato di acquisizione: A4(210x297) - Formato stampa richiesto: A4(210x297)