



**Prospetto Appartamento al "Grezzo" (Piano Primo e sottotetto)  
(Finestre Aperte)**







**Appartamento (Piano Primo e Sottotetto)  
(Prospetto)**







**Porta di ingresso, con scale di accesso al piano primo e al piano sotto tetto**

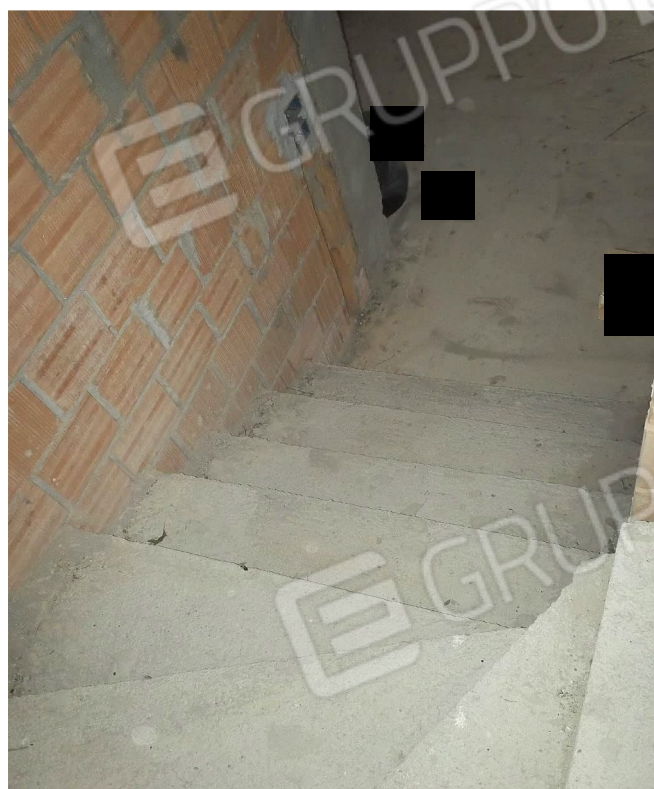





**Interni al "Grezzo" dell'appartamento**







**Piano Sotto-Tetto con travature in legno del coperto**







**Due posti auto coperti, uno dei quali è annesso all'appartamento  
allo stato "Grezzo"**

