



Scala originale: 1:2000
Dimensione cornice: 776.000 x 552.000 metri

16-Ott-2023 10:45:2
Protocollo pratica T91899/2023

Comune: (RO) VILLADOSE/A
Foglio: 11

N=59900

E=10400

1 Particella: 835

ELABORATO PLANIMETRICO

**Agenzia delle Entrate
CATASTO FABBRICATI
Ufficio Provinciale di
Rovigo**

Comune di Villadose

Sezione: VI Foglio: 11

Particella: 836

Protocollo n. RO0035588 del 25/06/2018

Tipo Mappale n. 11315 del 20/02/2017

Dimostrazione grafica dei subalterni

Scala 1 : 200

PIANO TERRA

via p. benenson

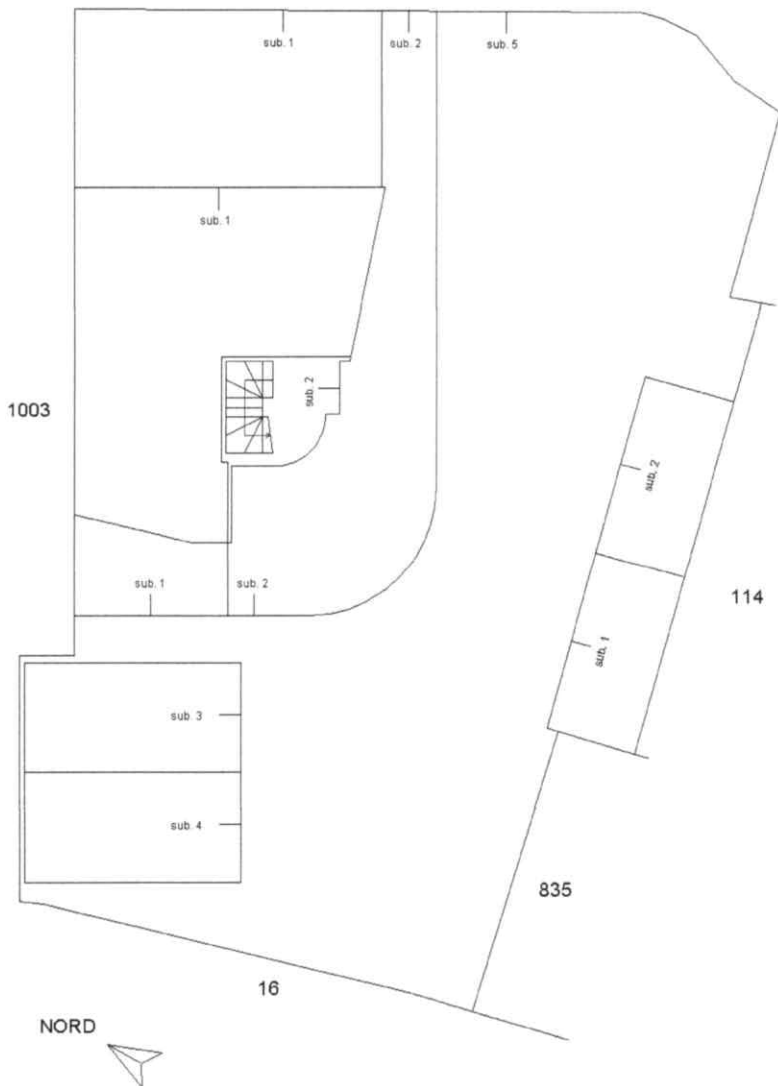

PIANO PRIMO

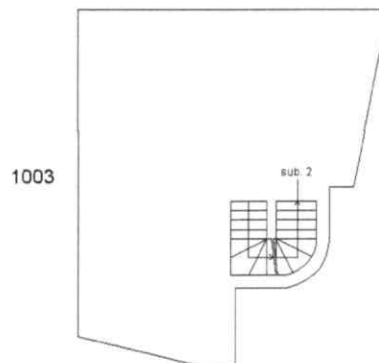

PIANO SECONDO

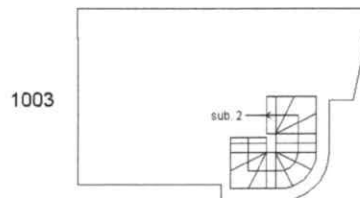

Ultima planimetria in atti

Agenzia delle Entrate
CATASTO FABBRICATI
Ufficio Provinciale di
Rovigo

Dichiarazione protocollo n. RO0035588 del 25/06/2018

Comune di Villadose

Via Peter Benenson

civ. SNC

Identificativi Catastali:

Sezione: VI

Foglio: 11

Particella: 836

Subalterno: 2

Planimetria

Scheda n. 1

Scala 1:200

PIANO TERRA
H. 2,70

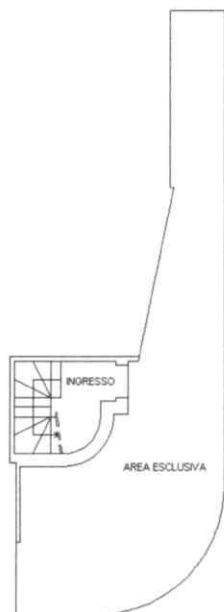

NORD



PIANO PRIMO
H. 2,70

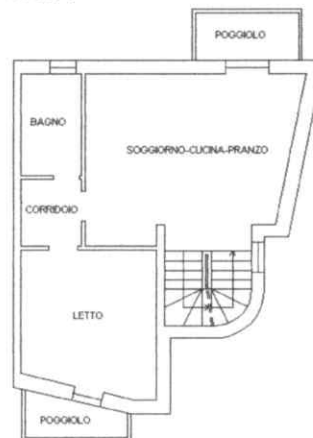

PIANO SECONDO
H. m 2.26

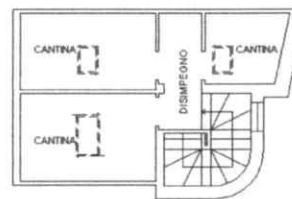

Ultima planimetria in atti

Data: 16/10/2023 - n. T282902 - Richiedente: ZMBGLN50L29H620T

Totale schede: 1 - Formato di acquisizione: A4(210x297) - Formato stampa richiesto: A4(210x297)

Agenzia delle Entrate
CATASTO FABBRICATI
Ufficio Provinciale di
Rovigo

Dichiarazione protocollo n. RO0035588 del 25/06/2018

Comune di Villadose

Via Peter Benenson

civ. SNC

Identificativi Catastali:

Sezione: VI

Foglio: 11

Particella: 836

Subalterno: 4

Planimetria

Scheda n. 1

Scala 1:100

PIANO TERRA



NORD



Ultima planimetria in atti

Data: 16/10/2023 - n. T282901 - Richiedente: ZMBGLN50L29H620T

Totale schede: 1 - Formato di acquisizione: A4(210x297) - Formato stampa richiesto: A4(210x297)