

**Agenzia del Territorio
CATASTO FABBRICATI
Ufficio Provinciale di
Rovigo**

Dichiarazione protocollo n. 17614 del 13/02/2003

Planimetria di u.i.u. in Comune di Canaro

Via Cesare Battisti

civ. 82C

Identificativi Catastali:

Sezione:

Foglio: 32

Particella: 8

Subalterno: 14

Compilata da:
Zampini Annalisa

Iscritto all'albo:
Architetti

Prov. Rovigo

N. 47

Scheda n. 1

Scala 1:200

PIANO SECONDO

H cm 280

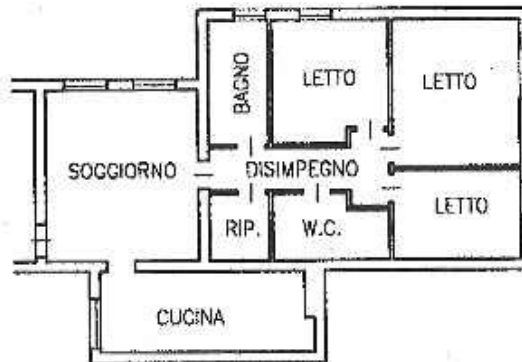

Catasto dei fabbricati - Situazione al 10/07/2015 - Comune di CANARO (BS78) - < Foglio: 32 Particella: 8 - Subalterno 14 >
VIA CESARE BATTISTI n. 82C piano: 2;

Ultima Planimetria in atti

Dichiarazione protocollo n. 17614 del 13/02/2003

Planimetria di u.i.u. in Comune di Canaro

Via Cesare Battisti

civ.

**Agenzia del Territorio
CATASTO FABBRICATI
Ufficio Provinciale di
Rovigo**

Identificativi Catastali:

Sezione:

Foglio: 32

Particella: 8

Subalterno: 19

Compilata da:

Zampini Annalisa

Iscritto all'albo:

Architetti

Prov. Rovigo

N. 47

Scheda n. 1

Scala 1:200

PIANO TERRA

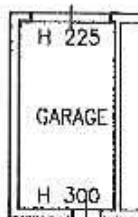

Catasto dei Fabbricati - Situazione al 10/07/2015 - Comune di CANARO(BS78) - Foglio: 32 Particella: 8 - Subalterno 19 >
VIA CESARE BATTISTI piano: T;

Ultima Planimetria in atti

Agenzia del Territorio
CATASTO FABBRICATI
Ufficio Provinciale di
Rovigo

ELABORATO PLANIMETRICO		
Compilato da:	Zampini Annalisa	
Iscritto all'albo:	Architetti	
Prov. Rovigo	N.	47

Comune di Canaro		Protocollo n. 000017614 del 13/02/2003	
Sezione:	Foglio: 32	Particella: 8	Tipo Mappale n. 123457 del 10/12/2002
Dimostrazione grafica dei subalterni			Scala 1 : 500

PIANO TERRA

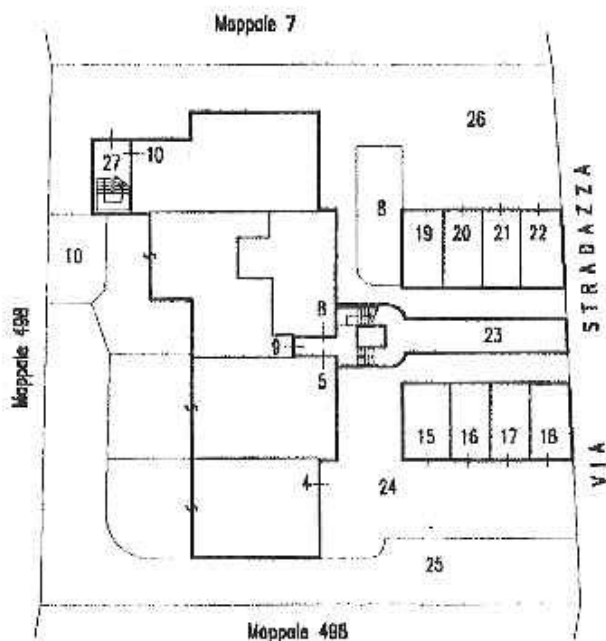

PIANO PRIMO

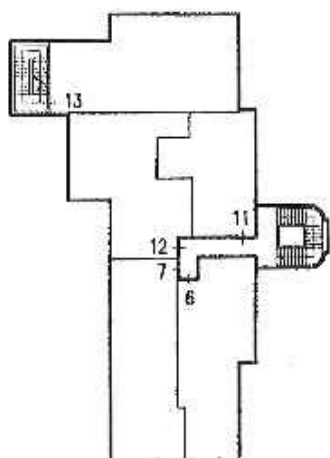

PIANO SECONDO



Catasto dei Fabbricati - Situazione al 10/07/2015 - Comune di CANARO (BS78) - < Foglio: 32 - Particella: 8 - Elaborato planimetrico >

Ultima planimetria in atti