

Agenzia del Territorio
CATASTO FABBRICATI
Ufficio Provinciale di
Padova

Dichiarazione protocollo n. PD0187168 del 09/07/2012

Planimetria di u.i.u. in Comune di Stanghella

Via Gorzon Sinistro Inferiore

civ. 27

Identificativi Catastali:

Sezione:

Foglio: 15

Particella: 335

Subalterno: 5

Scheda n. 1

Scala 1:200

PIANO TERRA

h=2,70m

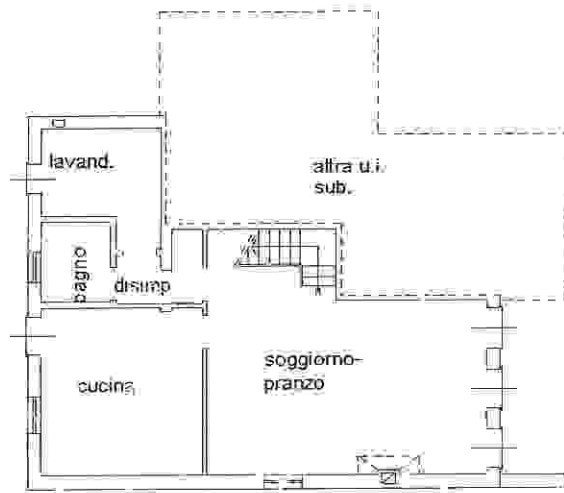

PIANO PRIMO

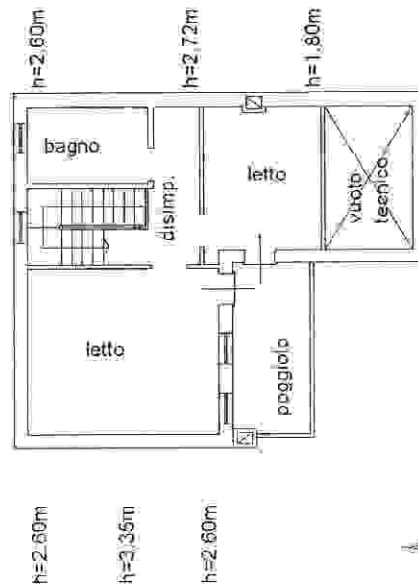

una planimetria in atti

Agenzia del Territorio.
CATASTO FABBRICATI
Ufficio Provinciale di
Padova

Dichiarazione protocollo n. PD0187168 del 09/07/2012

Planimetria di u.i.u. in Comune di Stanghella.

Via Gorzon Sinistro Inferiore

civ. 27

Identificativi Catastali:

Sezione:

Foglio: 15

Particella: 335

Subalterno: 6

Scheda n. 1

Scala 1:200

PIANO TERRA

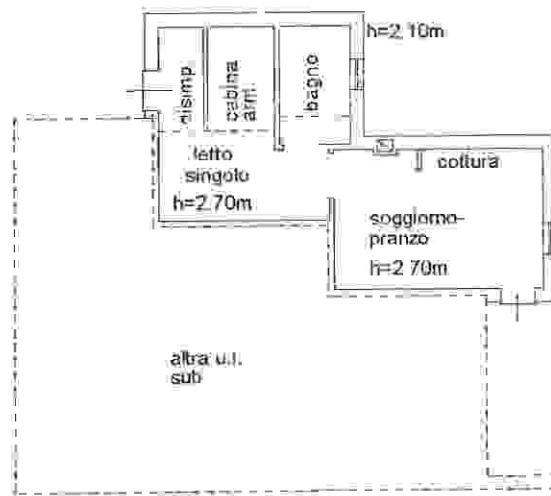

Agenzia del Territorio
CATASTO FABBRICATI
Ufficio Provinciale di
Padova

Dichiarazione protocollo n. PD0187168 del 09/07/2012

Planimetria di u.i.u. in Comune di Stanghella

Via Gorzon Sinistro Inferiore

civ. 27

Identificativi Catastali:

Sezione:

Foglio: 15

Particella: 335

Subalterno: 7

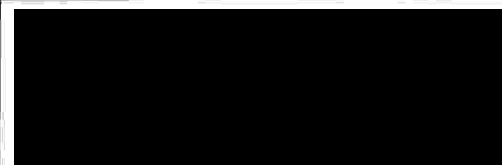

Scheda n. 1 Scala 1:200

PIANO TERRA

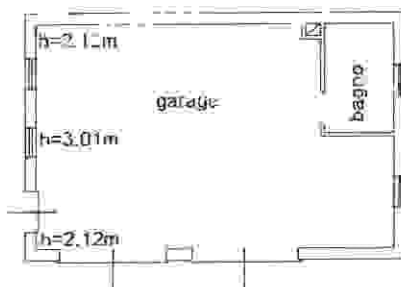

Catasto dei Fabbricati - Situazione al 22/06/2023 - Comune di STANGHELLA (1938) - < Foglio 15 - Particella 335 - Subalterno 7 >
M.M. COBENZONI EV. 10/12/19 - 30/01/2000

Firma planimetria in atto

Agenzia del Territorio
CATASTO FABBRICATI
Ufficio Provinciale di
Padova

ELABORATO PLANIMETRICO

Comune di Stanghella

Protocollo n. PD0187168 del 09/07/2012

Sezione: Foglio: 15 Particella: 335

Tipo Mappale n. del.

Dimostrazione grafica dei subalterni

Scala 1 : 500

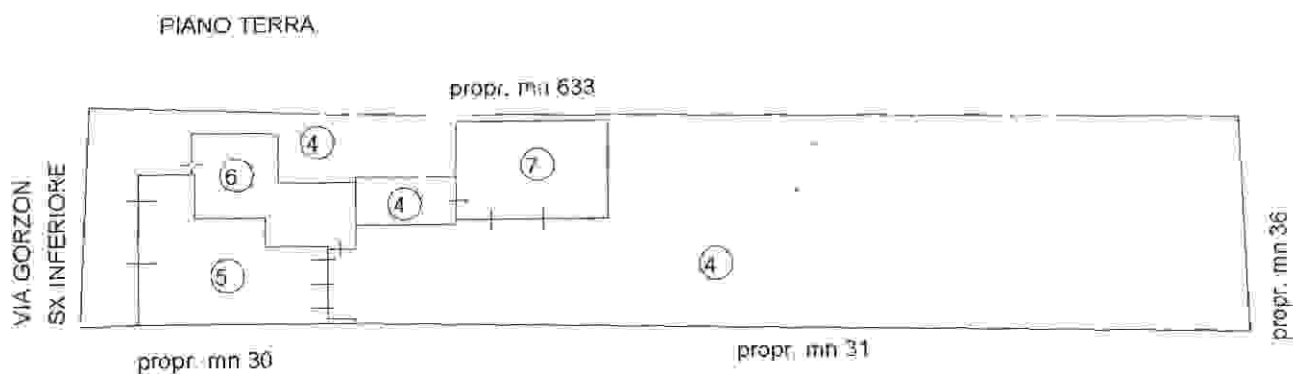

PIANO PRIMO

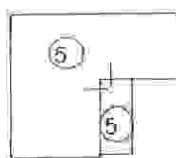

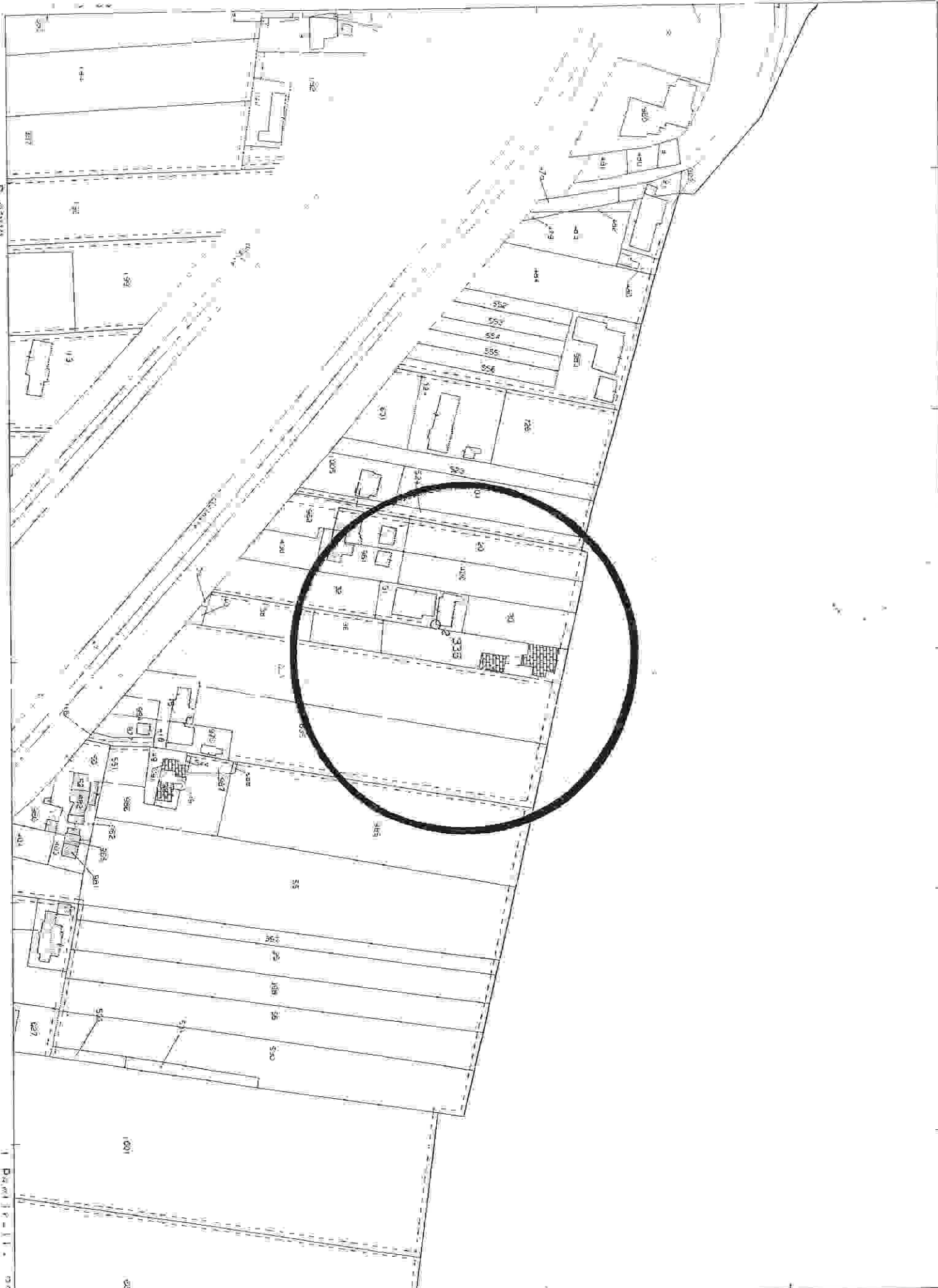

P.8700

1. Direzione - I. - 0000