

**Agenzia delle Entrate  
CATASTO FABBRICATI  
Ufficio Provinciale di  
Rovigo**

Dichiarazione protocollo n. RO0018748 del 26/03/2021

Comune di Gavello

Via Giacomo Matteotti

civ. 21

Identificativi Catastali:

Sezione:

Foglio: 9

Particella: 23

Subalterno: 3

Compilata da:

Tumminello Paolo

Iscritto all'albo:

Geometri

Prov. Rovigo

N. 989

Planimetria

Scheda n. 1

Scala 1:200

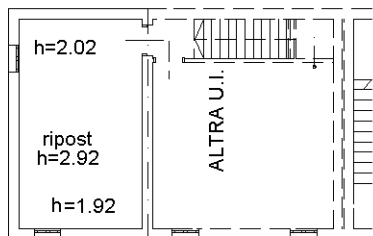

PRIMO PIANO

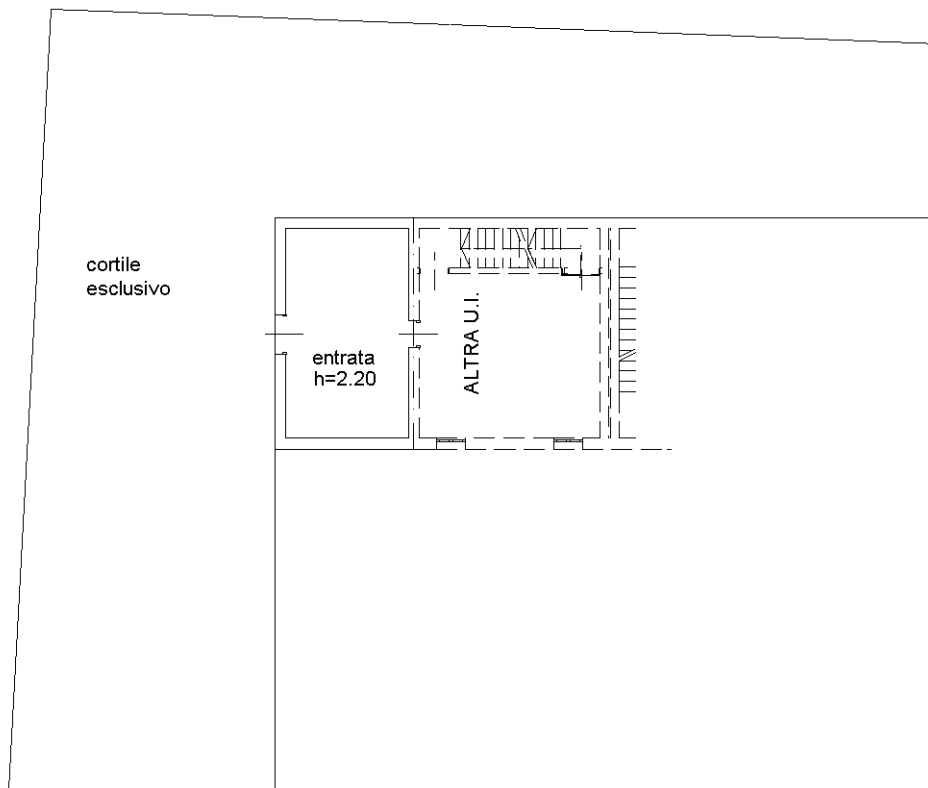

PIANO TERRA

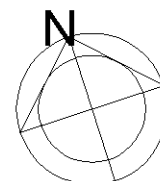

Ultima planimetria in atti

Catasto dei Fabbricati - Situazione al 22/04/2021 - Comune di GAVELLO (D942) - < Foglio: 9 - Particella: 23 - Subalterno: 3 >  
VIA GIACOMO MATTEOTTI n. 21 piano: T-1;

**Agenzia delle Entrate  
CATASTO FABBRICATI  
Ufficio Provinciale di  
Rovigo**

Dichiarazione protocollo n. RO0018748 del 26/03/2021

Comune di Gavello

Via Giacomo Matteotti

civ. 21

Identificativi Catastali:

Sezione:

Foglio: 9

Particella: 23

Subalterno: 6

Compilata da:

Tumminello Paolo

Iscritto all'albo:

Geometri

Prov. Rovigo

N. 989

Planimetria

Scheda n. 1

Scala 1:200

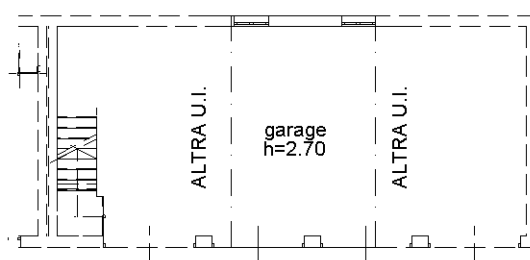

PIANO TERRA

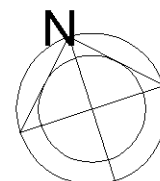

Ultima planimetria in atti

**Agenzia delle Entrate  
CATASTO FABBRICATI  
Ufficio Provinciale di  
Rovigo**

Dichiarazione protocollo n. RO0018749 del 26/03/2021

Comune di Gavello

Via Giacomo Matteotti

civ. 21

Identificativi Catastali:

Sezione:

Foglio: 9

Particella: 23

Subalterno: 4

Compilata da:

Tumminello Paolo

Iscritto all'albo:

Geometri

Prov. Rovigo

N. 989

Planimetria

Scheda n. 1

Scala 1:200

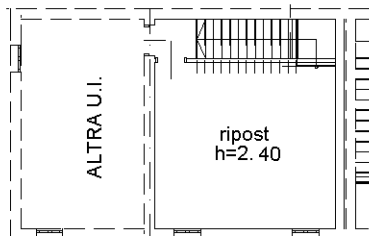

PRIMO PIANO



PIANO TERRA

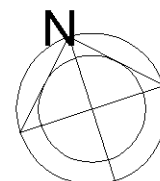

Ultima planimetria in atti

**Agenzia delle Entrate  
CATASTO FABBRICATI  
Ufficio Provinciale di  
Rovigo**

Dichiarazione protocollo n. RO0018749 del 26/03/2021

Comune di Gavello

Via Giacomo Matteotti

civ. 21

Identificativi Catastali:

Sezione:

Foglio: 9

Particella: 23

Subalterno: 5

Compilata da:

Tumminello Paolo

Iscritto all'albo:

Geometri

Prov. Rovigo

N. 989

Planimetria

Scheda n. 1

Scala 1:200

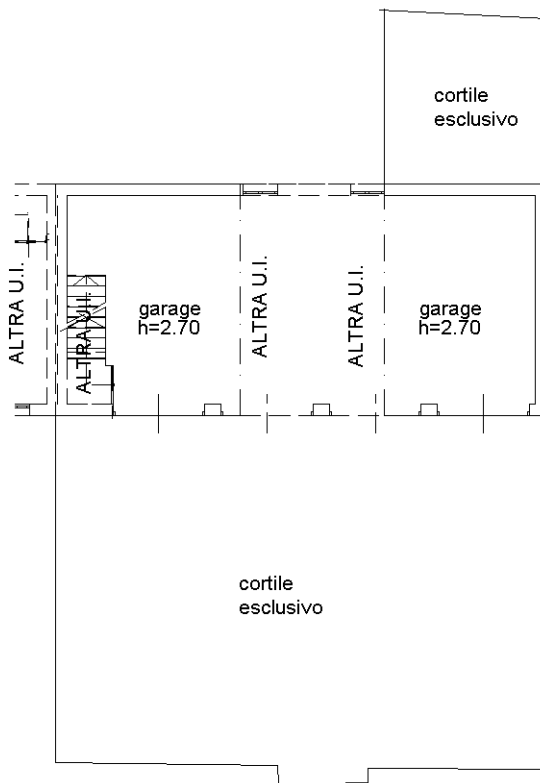

PIANO TERRA

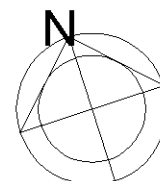

Catasto dei Fabbricati - Situazione al 22/04/2021 - Comune di GAVELLO (D942) - < Foglio: 9 - Particella: 23 - Subalterno: 5 >  
VIA GIACOMO MATTEOTTI n. 21 piano: T;

Ultima planimetria in atti

**Agenzia delle Entrate  
CATASTO FABBRICATI  
Ufficio Provinciale di  
Rovigo**

ELABORATO PLANIMETRICO	
Compilato da: Tumminello Paolo	
Iscritto all'albo: Geometri	
Prov. Rovigo	N. 989

Comune di Gavello	Protocollo n. RO0018749 del 26/03/2021
Sezione: Foglio: 9 Particella: 23	Tipo Mappale n. 13480 del 24/02/2021

Dimostrazione grafica dei subalterni Scala 1 : 500

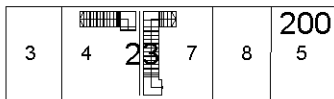

PIANO PRIMO

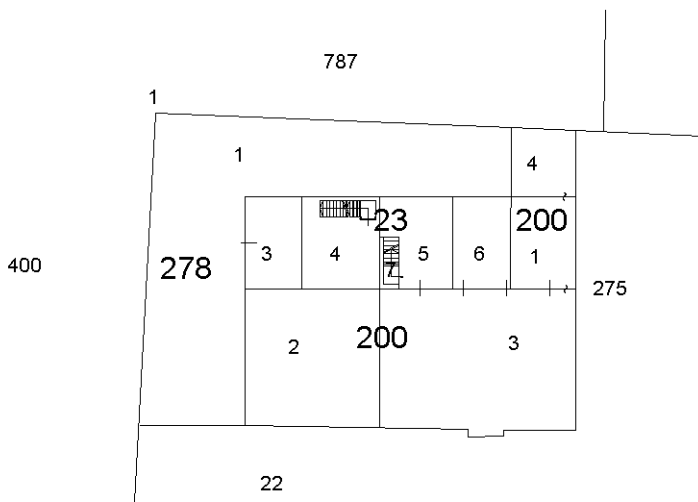

PIANO TERRA

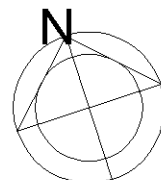

Catasto dei Fabbricati - Situazione al 22/04/2021 - Comune di GAVELLO (D942) - < Foglio: 9 - Particella: 23 - Elaborato planimetrico >

Ultima planimetria in atti