

Figura 1 stradario



Figura 2 veduta aerea



Figura 3 veduta aerea



Figura 4 veduta da Via Marconi



Figura 5 veduta da Via Marconi



Figura 6 veduta da Via Marconi



Figura 7 veduta da Via Marconi



Figura 8 esterno teatro Nord-Est accesso carraio



Figura 9 esterno teatro Nord-Est



Figura 10 prospetto principale teatro



Figura 11 centro servizi [redacted] veduta da Via Marconi (Nord)

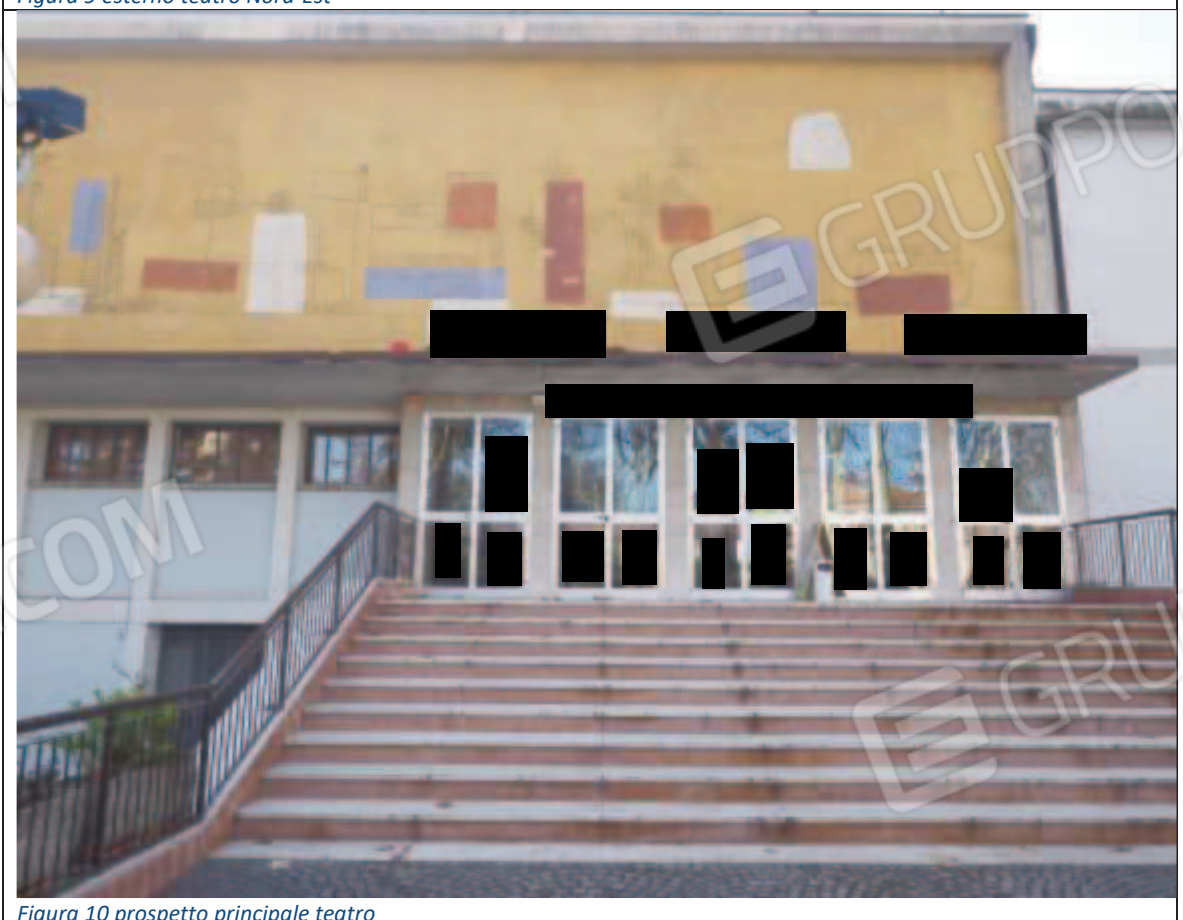

Figura 12 centro servizi [redacted] veduta da sud



Figura 13 atrio teatro e entrata principale primo piano



Figura 14 interno sala cinema teatro



Figura 15 interno sala cinema teatro



Figura 16 interno sala cine, a teatro





Figura 17 camerini trucco retro palco



Figura 18 cappella secondo piano



Figura 19 cappella secondo piano



Figura 20 interno secondo piano



Figura 21 vano al seminterrato del teatro



Figura 22 pianoo terra teatro sotto la sala





Figura 23 piano terra locali mensa aziendale, libera dal mese di luglio



Figura 24 piano terra locali mensa aziendale, libera dal mese di luglio

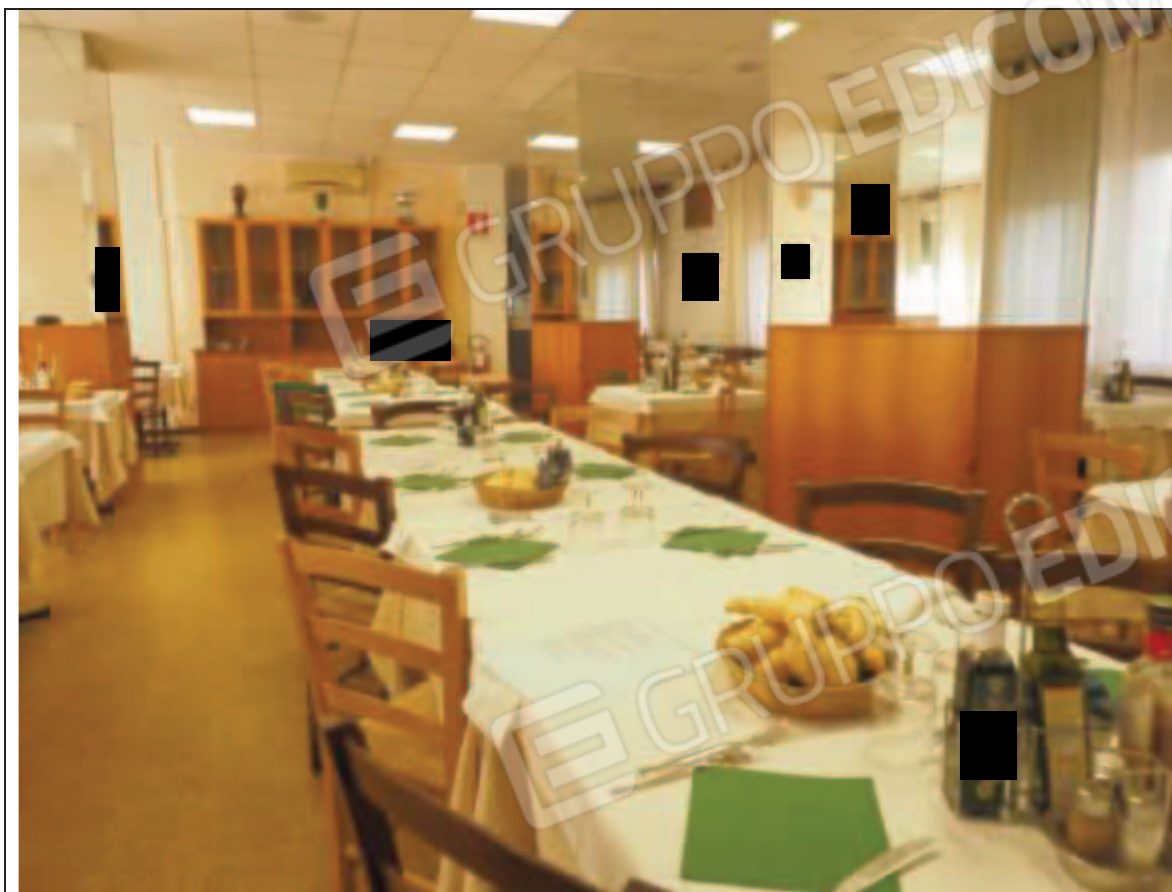

Figura 25 piano terra locali mensa aziendale, libera dal mese di luglio

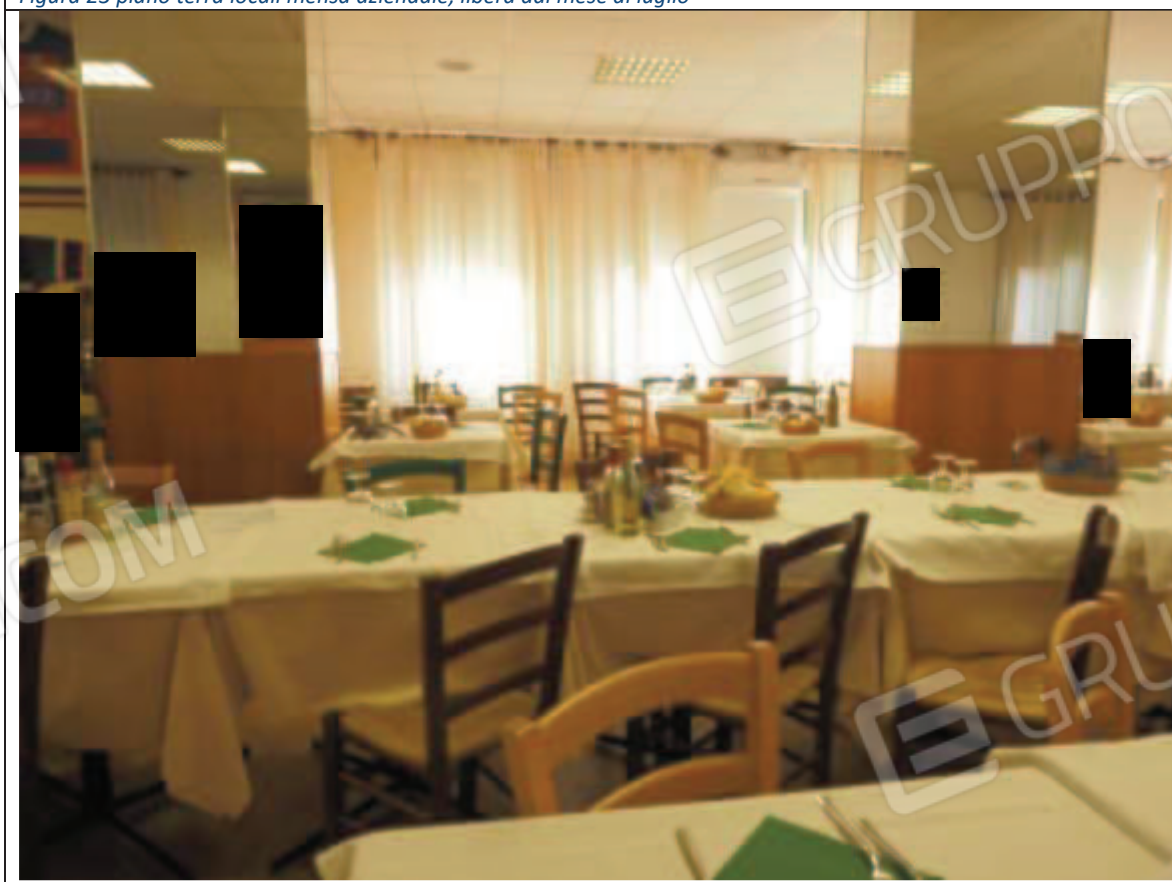

Figura 26 piano terra locali mensa aziendale, libera dal mese di luglio



Figura 27 particolare entrata principale primo piano



Figura 28 entrata principale primo piano



*Figura 29 scala collegamento veduta dal primo piano*



*Figura 30 aula multimediale secondo piano*





Figura 31 aula multimediale secondo piano



Figura 32 aule e uffici primo e secondo piano







Figura 33 aule e uffici primo e secondo piano



Figura 34 aule e uffici primo e secondo piano



Figura 35aule e uffici primo e secondo piano

