

Dichiarazione protocollo n. 000124480 del 12/12/2002

**Agenzia del Territorio
CATASTO FABBRICATI
Ufficio Provinciale di
Rovigo**

Planimetria di u.i.u. in Comune di Contarina

Via Degli Asfodeli

civ.

Identificativi Catastali:

Sezione:

Foglio: 9

Particella: 906

Subalterno: 3

Scheda n. 1

Scala 1:200

PIANO INTERRATO

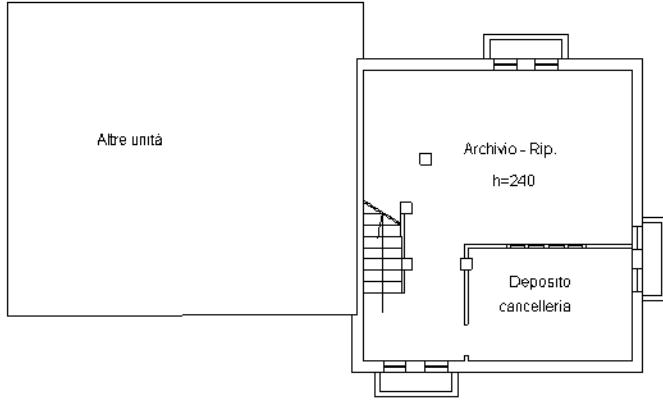

PIANO TERRA

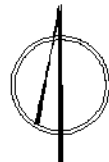
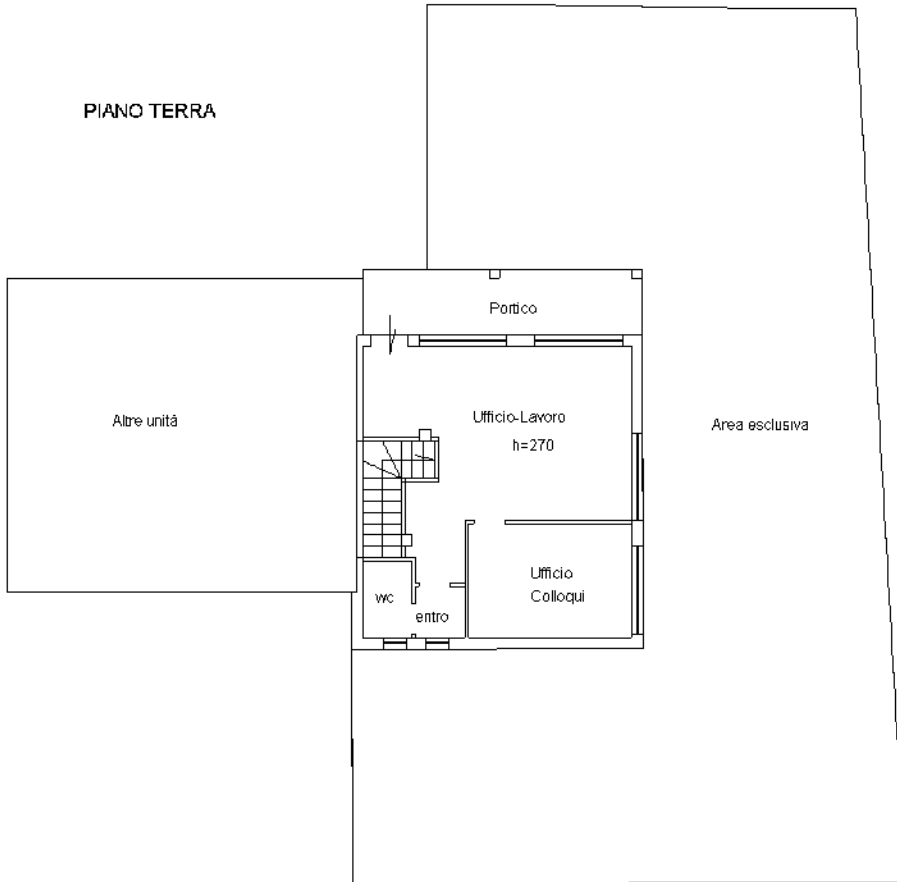

Ultima planimetria in atti

Catasto dei Fabbricati - Situazione al 29/11/2022 - Comune di PORTO VIRO(G926) - < Sez. urbana CO - Foglio 9 - Particella 906 - Subalterno 3 >
VIA DEGLI ASFODELLI n. 2/C Piano S1-T

ELABORATO PLANIMETRICO

**Agenzia del Territorio
CATASTO FABBRICATI
Ufficio Provinciale di
Rovigo**

Comune di Contarina

Protocollo n. 000124480 del 12/12/2002

Sezione: Foglio: 9

Particella: 906

Tipo Mappale n. 121818 del 06/12/2002

Dimostrazione grafica dei subalterni

Scala 1 : 500

PIANO INTERRATO

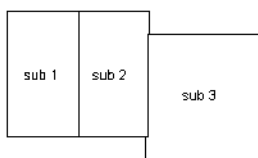

PIANO TERRA CON CORTE ANNESSA

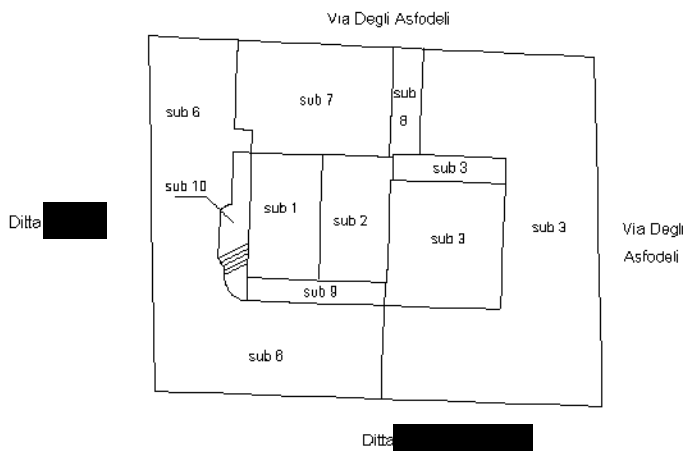

PIANO PRIMO

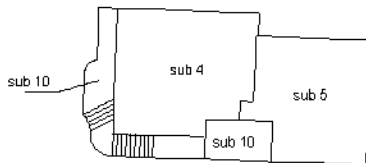

Ultima planimetria in atti

