

Tribunale di Rovigo

PROCEDURA DI ESECUZIONE IMMOBILIARE

promossa da: **CRIBIS CREDIT MANAGEMENT SRL, QUALE MANDATARIA DI AMCO ASSET MANAGEMENT COMPANY S.P.A.**

contro: [REDACTED]

N° Gen. Rep. **200/2024**

data udienza ex art. 569 c.p.c.: 14-03-2025 ore 09:00

Giudice Delle Esecuzioni: **Dott. MARCO PESOLI**

ELENCO DEGLI ALLEGATI

- ESTRATTO DI MAPPA CATASTALE;
- VISURE CATASTALI;
- PLANIMETRIE CATASTALI;
- CERTIFICATO DI DESTINAZIONE URBANISTICA;
- DOCUMENTAZIONE TECNICA RILASCIATA DALL'UFFICIO TECNICO COMUNALE;
- PLANIMETRIA QUOTATA DELL'IMMOBILE;
- ELENCO FORMALITÀ AGGIORNAMENTO CONSERVATORIA RR.II.;
- TITOLO DI PROVENIENZA;
- DOCUMENTAZIONE FOTOGRAFICA.

Geom. Paolo Tumminello
STUDIO CONSULENZE E PROGETTI

45034 - Canaro (RO) - Piazza XX Settembre, 160 – tel. 0425 440086, cellulare 333 / 5975139

Posta internet: paolotummi@gmail.com Pec: paolo.tumminello@geopec.it
C.F. TMM PLA 58B28 H620A Partita I.V.A.00701850299

Tribunale di Rovigo

PROCEDURA DI ESECUZIONE IMMOBILIARE

promossa da: **CRIBIS CREDIT MANAGEMENT SRL,QUALE MANDATARIA DI AMCO**

ASSET MANAGEMENT COMPANY S.P.A.

contro: [REDACTED]

N° Gen. Rep. **200/2024**

Giudice Delle Esecuzioni: **Dott. MARCO PESOLI**

DOCUMENTAZIONE FOTOGRAFICA



Figura 1 Veduta aerea della zona



Figura 2 Particolare veduta aerea

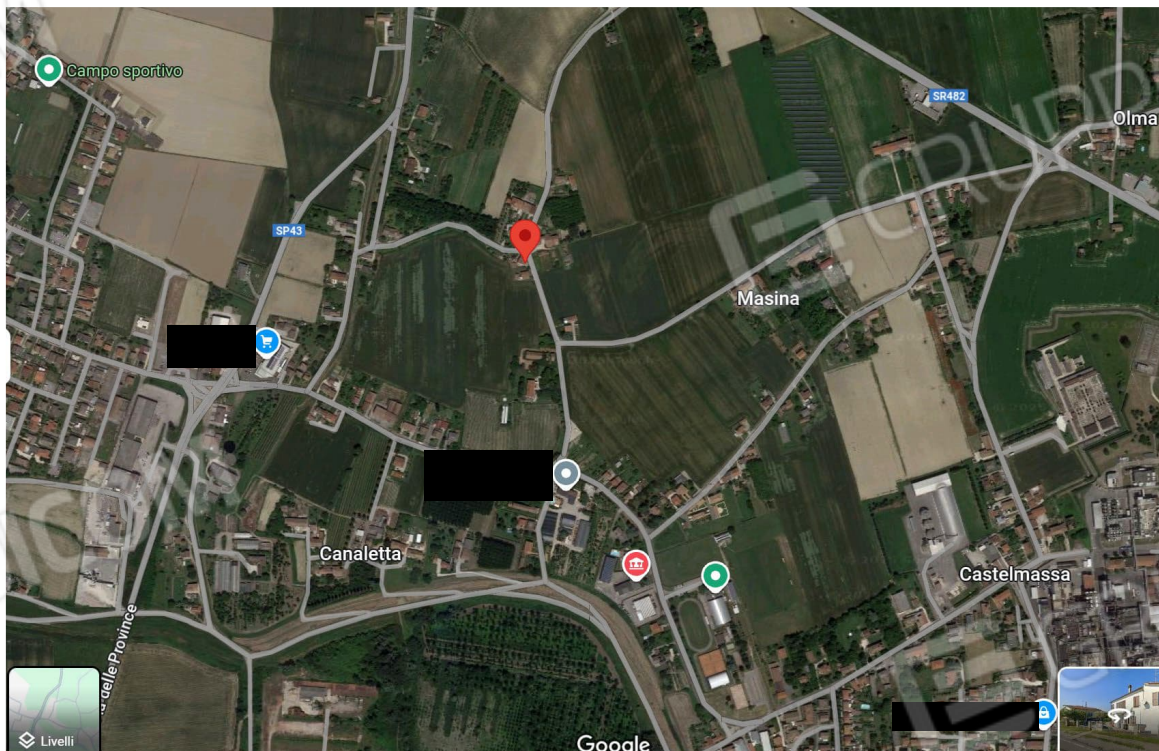

Figura 3 Abitazione Veduta Est

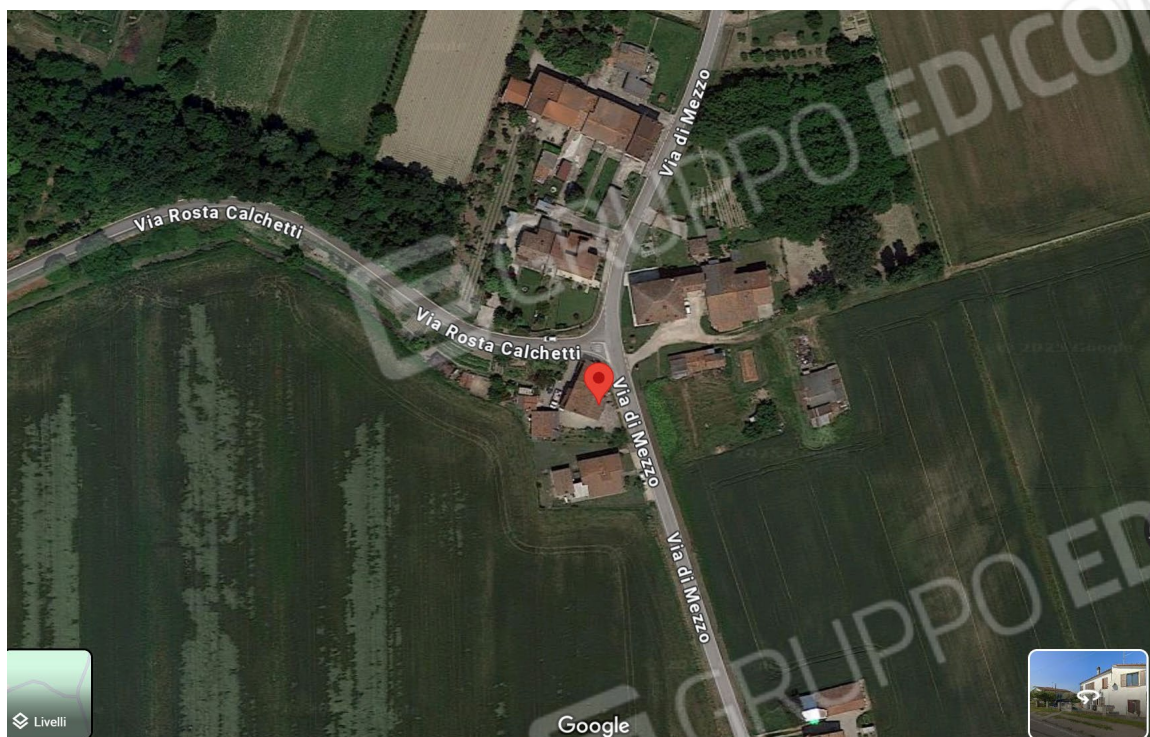

Figura 4 Abitazione veduta Nord-Est



Figura 5 Abitazione veduta Est



Figura 6 Abitazione veduta Nord-Ovest



Figura 7 Abitazione Veduta Ovest



Figura 8 Abitazione veduta Ovest e area di pertinenza a giardino



Figura 9 Particolare contatori Metano



Figura 10 Veduta da Via Calchetti



Figura 11 Relitto di terreno veduta da Via Calchetti



Figura 12 Abitazione , interni piano terra



Figura 13 Abitazione , interni piano terra



Figura 14 Abitazione , interni piano terra

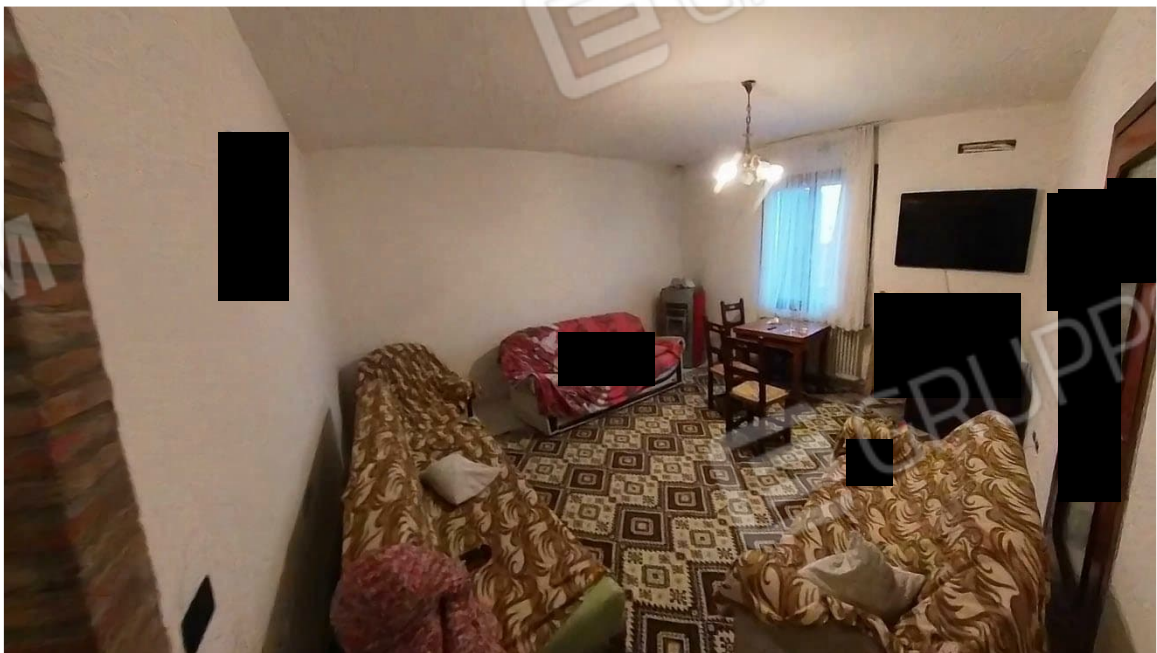

Figura 15 Abitazione , interni piano terra



Figura 16 Interni primo piano abitazione

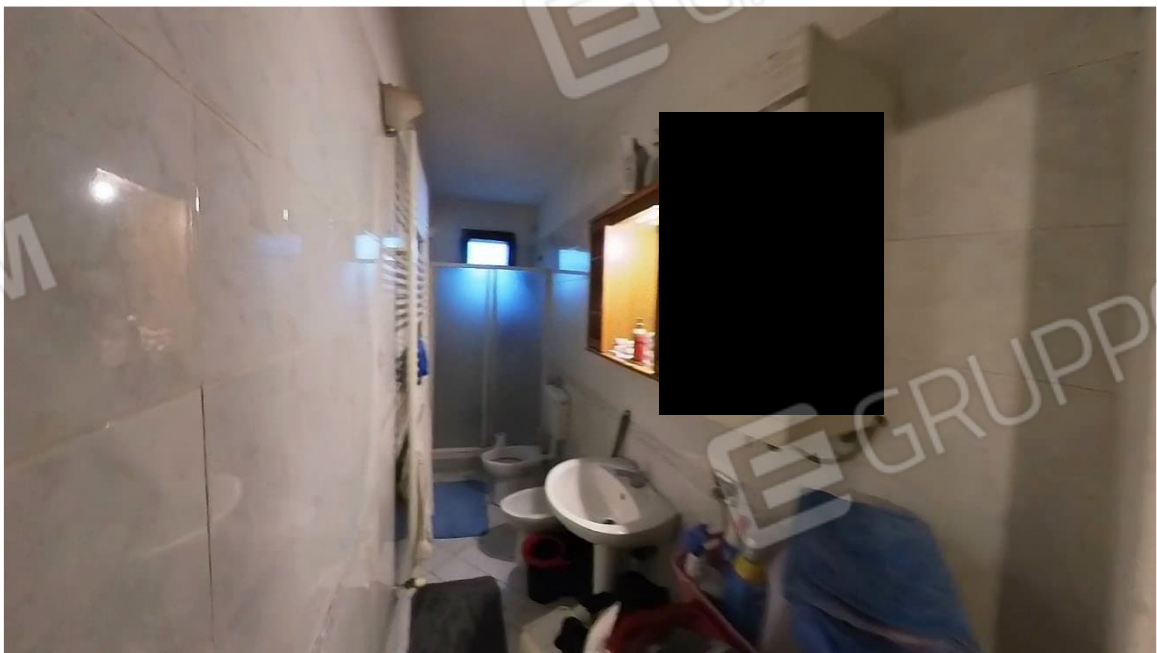

Figura Interni primo piano abitazione



Figura 17 Interni primo piano abitazione

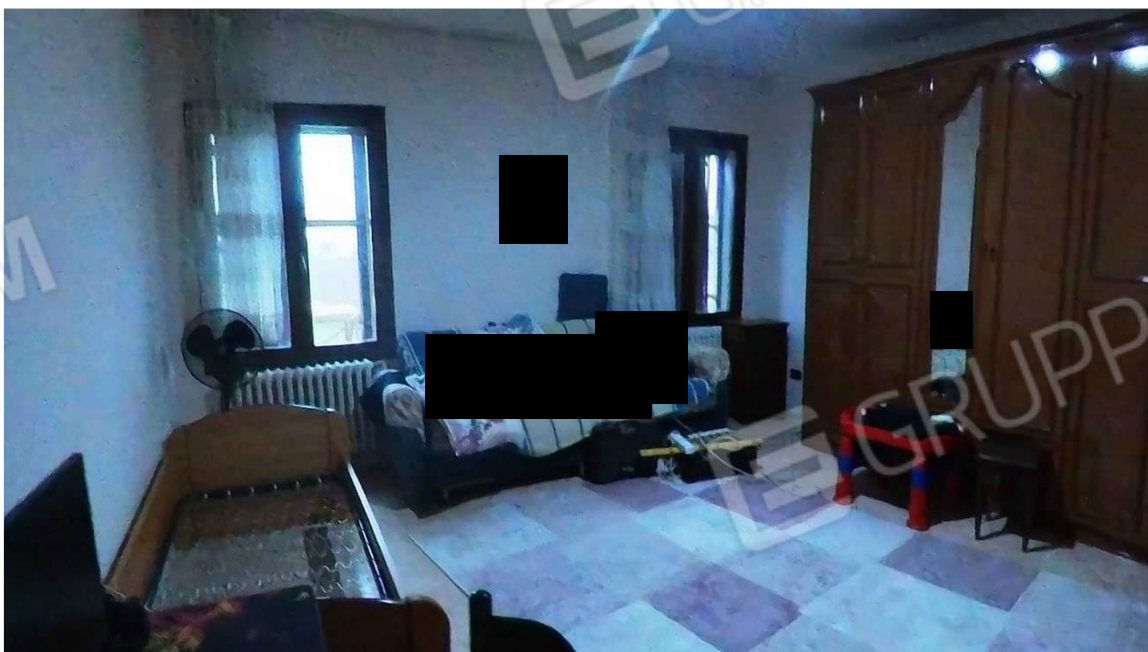

Figura 18 Interni primo piano abitazione



Figura 19 Interni primo piano abitazione



Figura 20 Interni primo piano abitazione



Figura 21 Interni primo piano abitazione



Figura 22 Interni primo piano abitazione





Figura 23 Porzione Nord piano terra, evidente risalita umidità



Figura 24 Zona Nord piano terra



Figura 25 Zona Nord piano terra



Figura 26 Zona Nord piano terra



Figura 27 Zona Nord primo piano



Figura 28 Zona Nord primo piano



Figura 29 Zona Nord primo piano



Figura 30 Zona Nord primo piano



Figura 31 Zona Nord primo piano

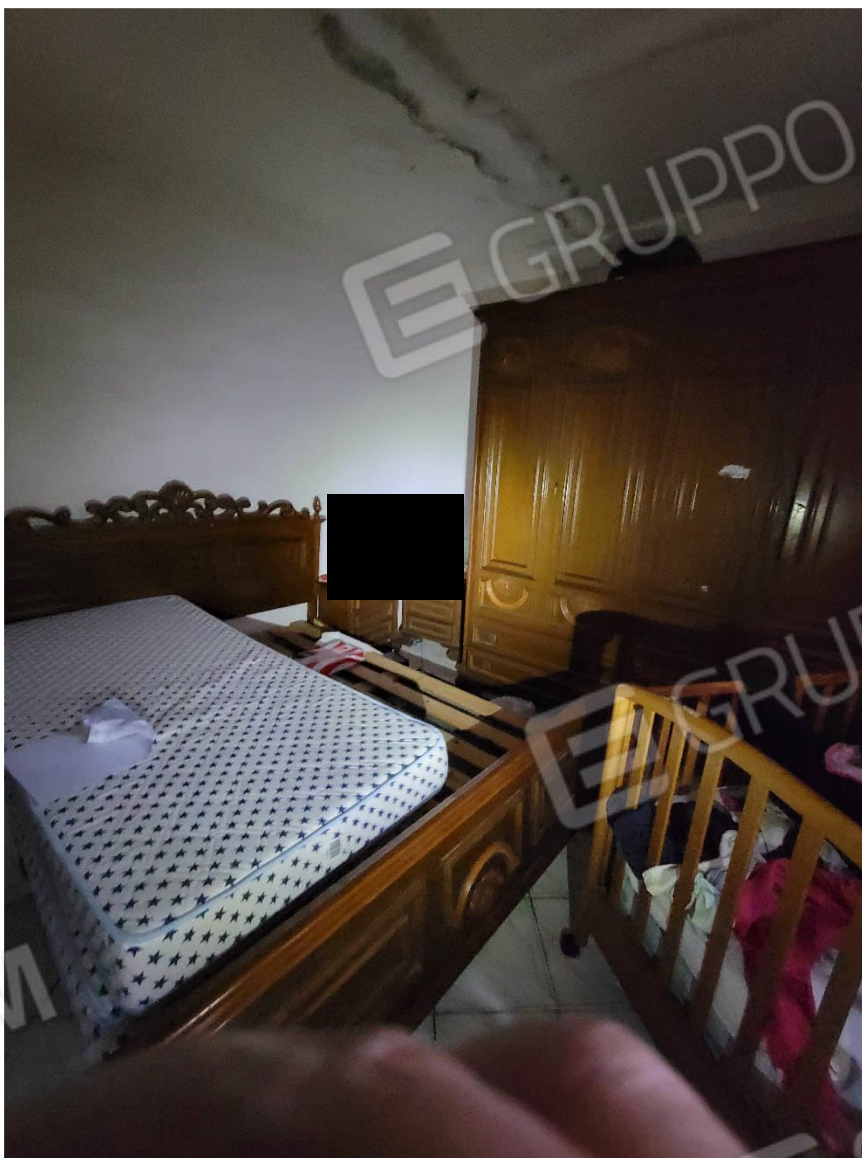

Figura 32 pertinenza ex garage, ora cantina + lavanderia, con porticato in legno da rimuovere



Figura 33 pertinenza ex garage, ora cantina + lavanderia



Figura 34 pertinenza ex garage, ora cantina + lavanderia e a destra tettoia abusiva da demolire



