

# **Tribunale di Rovigo**

## **PROCEDURA DI ESECUZIONE IMMOBILIARE**

promossa da: **CRIBIS CREDIT MANAGEMENT SRL, QUALE MANDATARIA DI AMCO ASSET MANAGEMENT COMPANY S.P.A.**

contro: [REDACTED]

N° Gen. Rep. **200/2024**

data udienza ex art. 569 c.p.c.: 14-03-2025 ore 09:00

Giudice Delle Esecuzioni: **Dott. MARCO PESOLI**

### **ELENCO DEGLI ALLEGATI**

- ESTRATTO DI MAPPA CATASTALE;
- VISURE CATASTALI;
- **PLANIMETRIE CATASTALI;**
- CERTIFICATO DI DESTINAZIONE URBANISTICA;
- DOCUMENTAZIONE TECNICA RILASCIATA DALL'UFFICIO TECNICO COMUNALE;
- PLANIMETRIA QUOTATA DELL'IMMOBILE;
- ELENCO FORMALITÀ AGGIORNAMENTO CONSERVATORIA RR.II.;
- TITOLO DI PROVENIENZA;
- DOCUMENTAZIONE FOTOGRAFICA.



Dichiarazione protocollo n. RO0005011 del 23/01/2013  
Planimetria di u.i.u. in Comune di Castelnuovo Bariano

civ. 529

Sezione:  
Foglio: 18  
Particella: 159  
Subalterno: 10

Scala 1:200

Diagram illustrating a PORTICO structure, showing a rectangular frame with dashed lines and right-angle symbols at the corners.

ALTRA U.I.  
STESSA DITTA

H. 282  
LETTO

H. 282  
SOGGIORNO

BAGNO

CUCINA

H. 282

LETTO  
H. 282

ATRIO

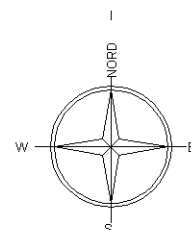

Agenzia del Territorio  
CATASTO FABBRICATI  
Ufficio Provinciale di  
Rovigo

Dichiarazione protocollo n RO0005011 del 23/01/2013	
Planimetria di u.i.u. in Comune di Castelnuovo Bariano	
Via Di Mezzo	civ. 529
Identificativi Catastali:	
Sezione:	
Foglio: 18	
Particella: 159	
Subalterno: 11	

Scheda n. 1      Scala 1:200

PIANTA PIANO TERRA

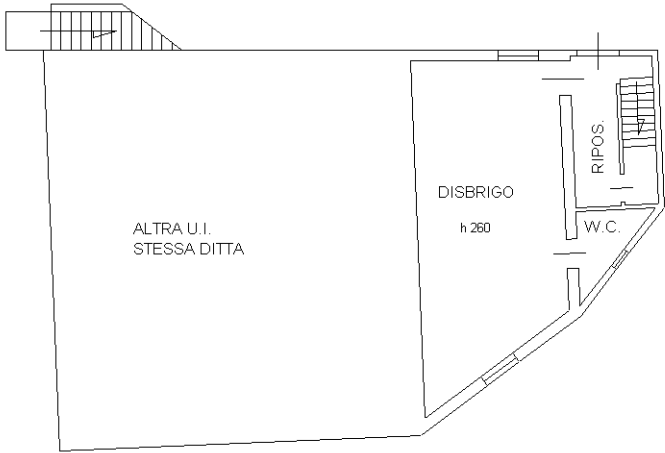

PIANTA PIANO PRIMO

