

**Agenzia del Territorio
CATASTO FABBRICATI
Ufficio Provinciale di
Treviso**

Dichiarazione protocollo n. TV0312001 del 27/06/2007

Planimetria di u.i.u. in Comune di Casale Sul Sile

Via Schiavonia Consco

civ.

Identificativi Catastali:

Sezione: A
Foglio: 5
Particella: 663
Subalterno: 1

Compilata da:

Romano Francesco
Iscritto all'albo:
Geometri

Prov. Treviso

N. 1856

Scheda n. 1

Scala 1:200

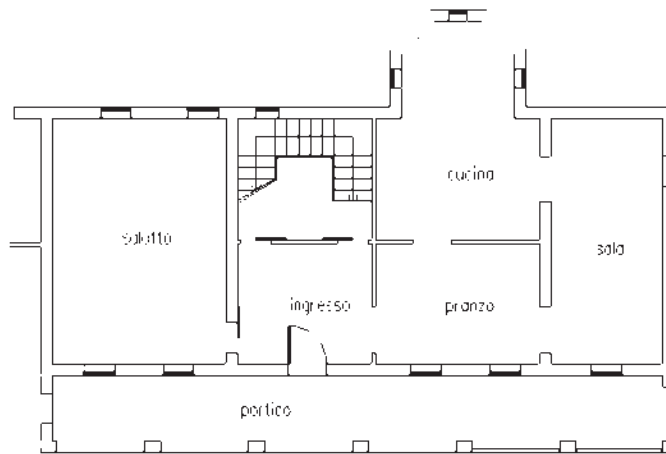

PIANTA PIANO TERRA
H=2.50m

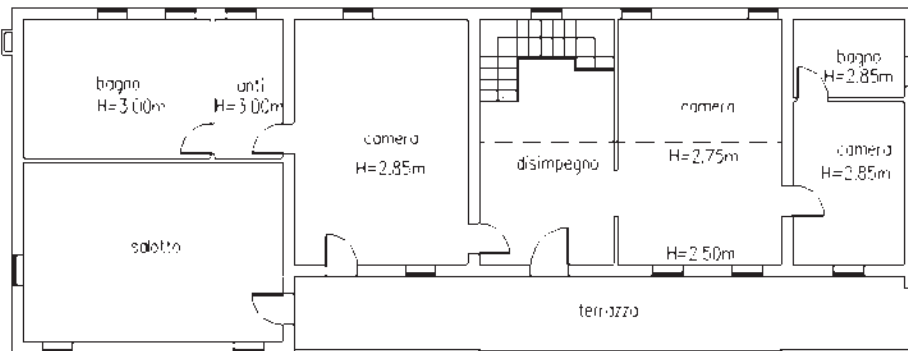

PIANTA PIANO PRIMO

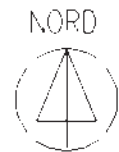

Ultima planimetria in atti



**Agenzia del Territorio
CATASTO FABBRICATI
Ufficio Provinciale di
Treviso**

Dichiarazione protocollo n. TV0312001 del 27/06/2007	
Planimetria di u.i.u. in Comune di Casale Sul Sile	
Via Schiavonia Conscio civ.	
Identificativi Catastali:	Compilata da: Romano Francesco
Sezione: A	Iscritto all'albo: Geometri
Foglio: 5	Prov. Treviso N. 1856
Particella: 663	
Subalterno: 2	

Scheda n. 1 Scala 1:200

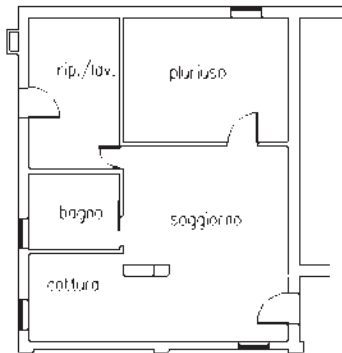

PIANTA PIANO TERRA
H=2.50m



Ultima planimetria in atti



**Agenzia del Territorio
CATASTO FABBRICATI
Ufficio Provinciale di
Treviso**

Dichiarazione protocollo n. TV0312001 del 27/06/2007

Planimetria di u.i.u. in Comune di Casale Sul Sile

Via Schiavonia Consco

civ.

Identificativi Catastali:

Sezione: A
Foglio: 5
Particella: 663
Subalterno: 3

Compilata da:
Romano Francesco

Iscritto all'albo:
Geometri

Prov. Treviso

N. 1856

Scheda n. 1 Scala 1:200

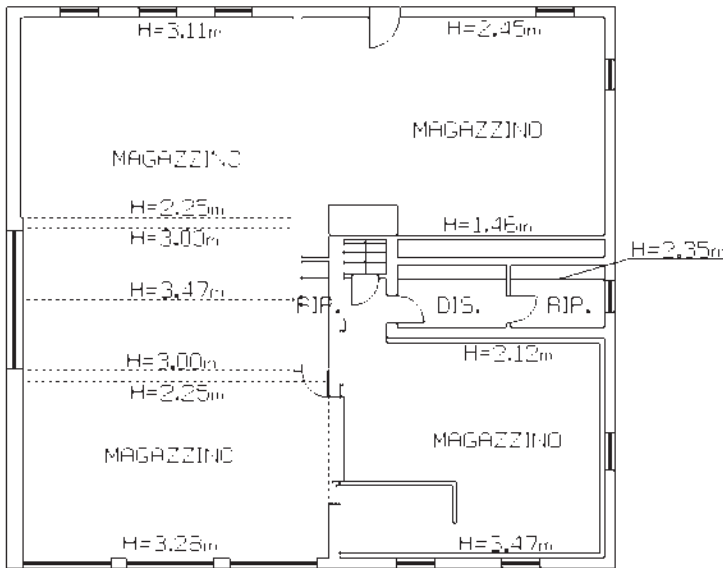

PIANTA PIANO TERRA

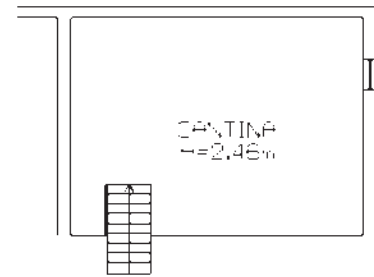

PIANTA PIANO PRIMO
SOTTOSTRADA

NORD

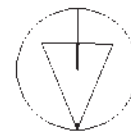

Ultima planimetria in atti



Agenzia del Territorio
CATASTO FABBRICATI
Ufficio Provinciale di Treviso

ELABORATO PLANIMETRICO	Compilato da: Romano Francesco	Iscritto all'albo: Geometri	Prov. Treviso	N. 1856
Comune di Casale Sul Sile	Sezione: A	Foglio: 5	Prof. 08/06/2007 n. 27/06/2007	del
Particella: 663		Tipo Mappale n. 286709 dal 08/06/2007 Scala 1 : 500		
Dimostrazione grafica dei subalterni				

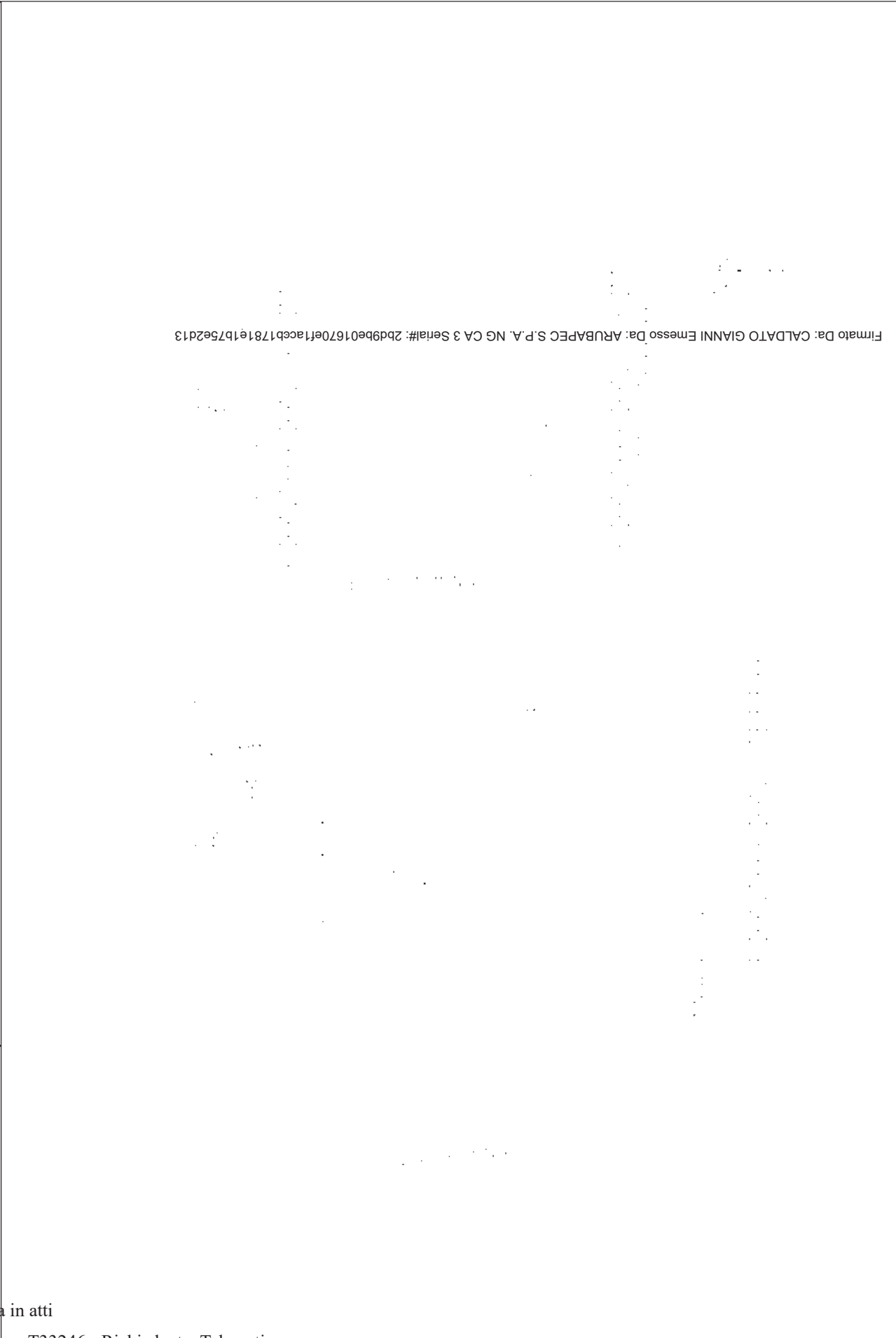

Firmato Da: CALDATO GIANNI Emesso Da: ARUBAPEC S.P.A. NG CA 3 Serial#: 2bd9be01670ef1raceb1781e1b75e2d13

Ultima planimetria in atti

Direzione Provinciale di Treviso
Ufficio Provinciale - Territorio
Servizi Catastali

Comune di: CASALE SUL SILE

Elenco Subalterni

ACCERTAMENTO DELLA PROPRIETA IMMOBILIARE URBANA

ELENCO DEI SUBALTERNI ASSEGNATI

Comune		Sezione		Foglio	Particella		Tipo mappale	del:
CASALE SUL SILE		A		5	663		286709	
Sub	UBICAZIONE via/piazza	n°civ	Piani	Scala	Int.	DESCRIZIONE		
1	via schiavonia conscio		T-1			ABITAZIONE IN VILLINO		
2	via schiavonia conscio		T			ABITAZIONE DI TIPO CIVILE		
3	via schiavonia conscio		T-S1			MAGAZZINO		
4	via schiavonia conscio		T			BENE COMUNE NON CENSIBILE AI SUB 1,2 E 3. AREA SCOPERTA DI MQ 5217		

Unità immobiliari n. 4

Tributi erariali: 0,00

Visura telematica

