

ACCERTAMENTO DELLA PROPRIETÀ IMMOBILIARE URBANA ELENCO DEI SUBALTERNI ASSEGNATI

Comune COLLE UMBERTO	Sezione B	Foglio 1	Particella 141	Tipo mappale 4205	del: 13/01/2017
-------------------------	--------------	-------------	-------------------	----------------------	--------------------

Sub	UBICAZIONE via/piazza	n.civ	Piani	Scala	Int	DESCRIZIONE
1						
2						
3						
4						
5						
6	VIA VITTORIO VENETO		T			BCNC AREA SCOPERTA DI MQ.3523. SUBALTERNO INVARIATO. ALTRA DITTA.
7	VIA VITTORIO VENETO		T			BCNC AREA SCOPERTA DI MQ.590. SUBALTERNO INVARIATO. ALTRA DITTA.
8						
9						
10						
11						
12						
13						
14						
15						
16						
17						
18						
19						
20	VIA VITTORIO VENETO		T			IN CORSO DI DEFINIZIONE (GRAFFATO COL SUB. 18), VARIATO PER FRAZIONAMENTO E RISTRUTTURAZIONE (EX OPIFICIO DERIVATO DAL SUB. 5 PER FRAZIONAMENTO). INVARIATO
21	VIA VITTORIO VENETO	29	T			IN CORSO DI DEFINIZIONE VARIATO PER FRAZIONAMENTO E RISTRUTTURAZIONE (EX OPIFICIO DERIVATO DAL SUB. 5 PER FRAZIONAMENTO). INVARIATO.
22						
23						
24						
25						
26	VIA VITTORIO VENETO		T			AREA SCOPERTA DI MQ.1008. DERIVATO DAL SUB. 9 PER FRAZIONAMENTO. INVARIATO



27	VIA VITTORIO VENETO		T		MAGAZZINO. DERIVANTE DAL SUB. 11 PER COMPLETAMENTO LAVORI. INVARIATO.
28	VIA VITTORIO VENETO		T		CAPANNONE (GRAFFATO COL SUB. 29) DERIVANTE DAL SUB. 12 PER COMPLETAMENTO LAVORI. INVARIATO
29	VIA VITTORIO VENETO		T		CORTE ESCLUSIVA DEL SUB.28 (AREA SCOPERTA DI MQ.310) DERIVANTE DAL SUB. 13 PER COMPLETAMENTO LAVORI. INVARIATO.
30					LABORATORIO, SOPPRESSO E SOSTITUITO DAI SUB 59-60-61-62 PER AMPLIAMENTO E FRAZIONAMENTO
31			T		CORTE ESCLUSIVA DEL SUB.30 (AREA SCOPERTA DI MQ.1808), SOPPRESSO E SOSTITUITO DAI SUB 59-60-61-62 PER AMPLIAMENTO E FRAZIONAMENTO
32	VIA VITTORIO VENETO		T		LABORATORIO. DERIVANTE DAL SUB. 10 PER COMPLETAMENTO LAVORI. INVARIATO.
33					
34					
35					
36					
37	VIA VITTORIO VENETO		T		OFFICINA MECCANICA. DERIVANTE DAL SUB. 19 PER COMPLETAMENTO LAVORI. INVARIATO.
38					
39					
40	VIA VITTORIO VENETO		T		MAGAZZINO. DERIVANTE DAL SUB. 14 PER FRAZIONAMENTO E COMPLETAMENTO LAVORI. INVARIATO.
41	VIA VITTORIO VENETO		T		LABORATORIO. DERIVATO DAL SUB. 14 PER FRAZIONAMENTO E COMPLETAMENTO LAVORI INVARIATO.
42	VIA VITTORIO VENETO		T		B.C.N.C. (AREA SCOPERTA DI MQ.307) AI SUB. 40 E 41, DERIVATO DAL SUB. 15 (DA CORTE ESCLUSIVA A B.C.N.C.). INVARIATO.
43	VIA VITTORIO VENETO		T		B.C.N.C. (AREA SCOPERTA DI MQ.1593) AI SUB. 40 E 41 DERIVANTE DAL SUB. 16 (DA CORTE ESCLUSIVA A B.C.N.C.). INVARIATO.
44					
45	VIA VITTORIO VENETO		T		LABORATORIO. DERIVATO DAL SUB. 33 PER FRAZIONAMENTO E COMPLETAMENTO LAVORI. INVARIATO.
46	VIA VITTORIO VENETO		T		MAGAZZINO. DERIVATO DAL SUB. 33 PER FRAZIONAMENTO E COMPLETAMENTO LAVORI



47	VIA VITTORIO VENETO		T		MAGAZZINO (GRAFFATO COL SUB. 48) DERIVATO DAL SUB. 38 PER COMPLETAMENTO LAVORI. INVARIATO
48	VIA VITTORIO VENETO		T		CORTE ESCLUSIVA DEL SUB.47 (AREA SCOPERTA DI MQ.336.) DERIVATO DAL SUB. 39 PER COMPLETAMENTO LAVORI. INVARIATO.
49	VIA VITTORIO VENETO		T		B.C.N.C. AI SUB.45-46 AREA SCOPERTA DI MQ.701. DERIVA DAL SUB.44 PER FRAZIONAMENTO SEDE STRADALE.
50	VIA VITTORIO VENETO		T		B.C.N.C. AI SUB. 55 E 56 (AREA SCOPERTA DI MQ. 1395) DERIVANTE DAL SUB. 25 PER FRAZIONAMENTO
51					
52					
53					
54					
55	VIA VITTORIO VENETO	31	T		LABORATORIO. DERIVANTE DAL SUB. 51 PER COMPLETAMENTO OPERE
56	VIA VITTORIO VENETO	31	T		OPIFICIO. DERIVANTE DAL SUB. 52 PER COMPLETAMENTO OPERE.
57	VIA VITTORIO VENETO	31	T		MAGAZZINO. DERIVANTE DAL SUB. 53 PER COMPLETAMENTO LAVORI E FRAZIONAMENTO CON LA CORTE
58	VIA VITTORIO VENETO		T		AREA URBANA DI MQ. 917. DERIVANTE DAL SUB. 54 PER FRAZIONAMENTO
59	via vittorio veneto	31/H	T		LABORATORIO CON CORTE ESCLUSIVA DI MQ. 1705.
60	via vittorio veneto		T		B.C.N.C. AI SUB 61-62, AREA SCOPERTA DI MQ 77.
61	via vittorio veneto	SNC	T		LOCALE UTENTE.
62	via vittorio veneto	SNC	T		CABINA

Visura telematica



MODULARIO
s. r. n. 497



MINISTERO DELLE FINANZE
DIPARTIMENTO DEL TERRITORIO
CATASTO EDILIZIO URBANO (RDL 13-4-1939, n. 652)

MOD. BN (CEU)

LIRE
200

Planimetria di u.i.u. in Comune di COLLE UMBERTO via VITTORIO VENETO civ. 29

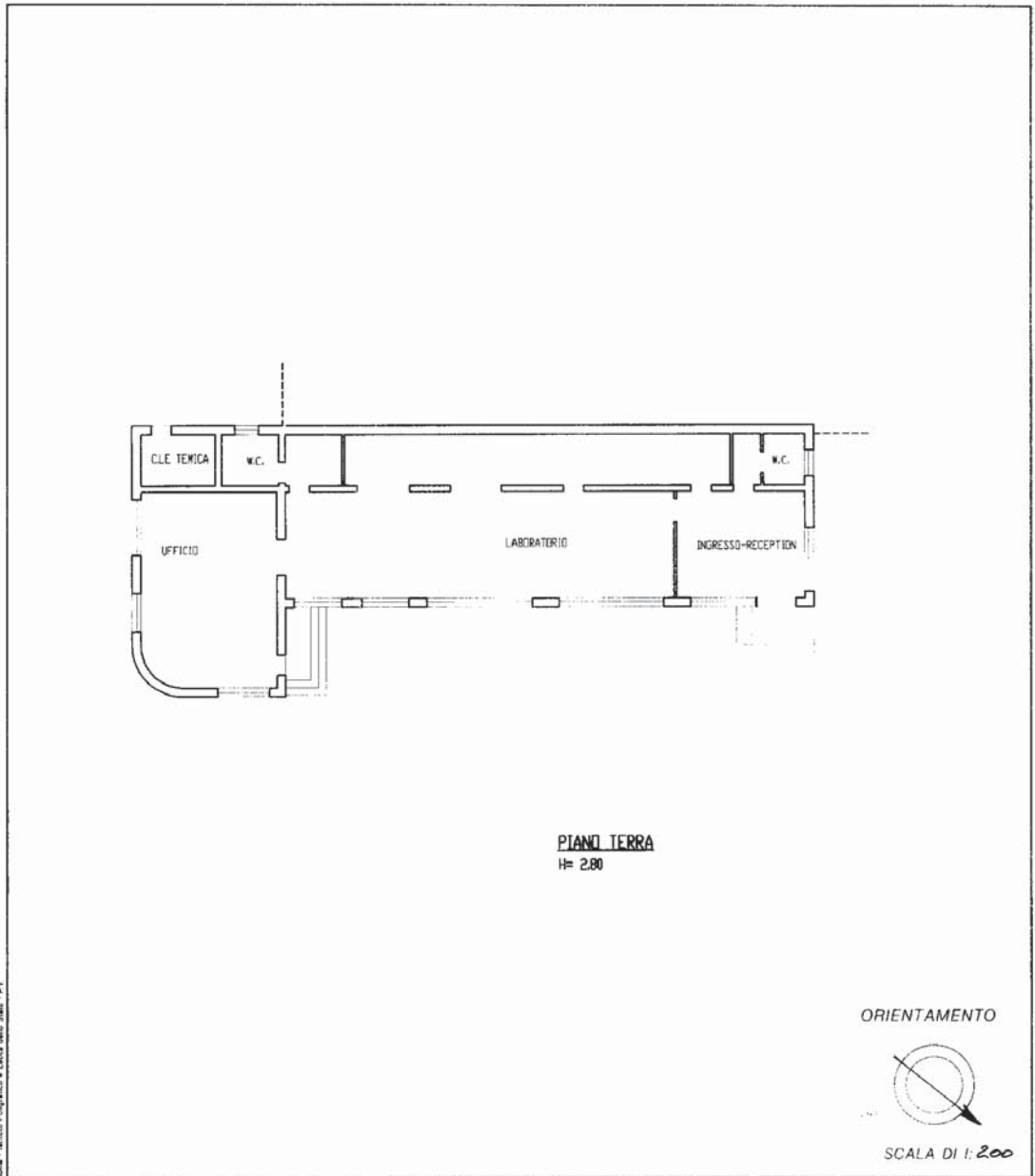

Bone - Istituto Programmazione e Edizione delle Carte - PV

Dichiarazione di N.C.
Denuncia di variazione
Identificativi catastali
F. B/1
n. 441 sub. 45

Compilata dal GEOM. CHECCHIZ DORENICO
(Titolo, cognome e nome)
Iscritto all'albo de GEOMETRI
della provincia di TREVISO n. 1768
data 29/09/2000 Firma [Signature]



RISERVATO ALL'UFFICIO
118513
27 SET 2000

MODULARIO
F. rig. rend. 487



MINISTERO DELLE FINANZE
DIPARTIMENTO DEL TERRITORIO
CATASTO EDILIZIO URBANO (RDL 13-4-1939, n. 652)

MOD. BN (CEU)

LIRE
200

Planimetria di u.i.u. in Comune di COLLE UMBERTO via VITTORIO VENETO civ. 21

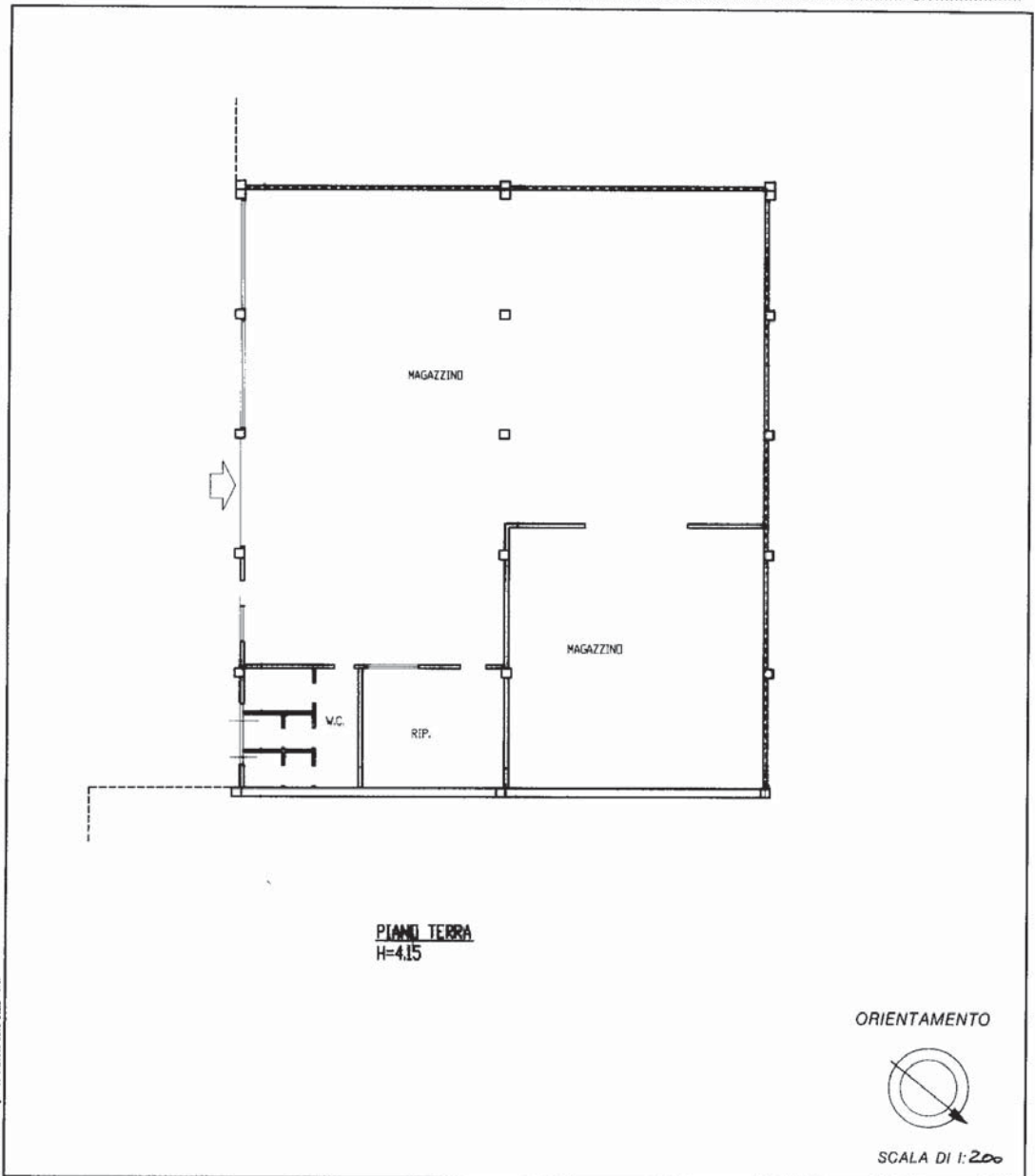

Dichiarazione di N.C.
 Denuncia di variazione
 Identificativi catastali
 F. B/1
 n. 161 sub. 46

Compilata dal GEOM. CHECCHIZ DOMENICO
 (Titolo, cognome e nome)
 Iscritto all'albo de i GEOMETRI
 della provincia di TREVISO n. 1765
 data 20/09/2000 Firma Checchiz Domenico



RISERVATO ALL'UFFICIO
118513
 27 SET. 2000