COMUNE DI TREVISO

SPORTELLO UNICO - SERVIZIO ATTIVITÀ EDILIZIA

CERTIFICAZIONE DI AGIBILITÀ

PROT. PART. n. 211/11

PROT. GEN. _____ DEL _____

[redacted]

DITT

U. Comun. e industr. / porz. ad uso comun.

Vers. ok

MINUTA

CITTÀ DI TREVISO
Comune di Treviso - Via Municipio, 16 – 31100 TREVISO - C.F. 80007310263 P.I. 00486490261
Centralino 0422 6581 telefax 0422 658201 email:postacertificata@cert.comune.treviso.it

Prot.n. 69107
Rif.Prot.n.4863/10 - Prot. part.n.211/11

Treviso lì, 26 SET. 2011

Il Dirigente

Vista l'istanza del 20.01.10 prot.n.4863 presentata dal sig. [redacted] in qualità di legale rappresentante della ditta [redacted] con la quale viene richiesto il rilascio del certificato di agibilità della porzione a destinazione commerciale di una unità immobiliare sita in V.le Montegrappa, 27/b, censita al Catasto Fabbricati: Sez. D - Fg. IV^ - Mapp.n.212 sub. 21/porz., giusta denuncia di inizio attività per intervento di manutenzione straordinaria in data 19.04.05 prot.spec.n.822/05/AE e denuncia di inizio attività in sanatoria per cambio di destinazione d'uso senza opere in data 18.01.07 prot.spec.n.94/07/AE;

Vista la dichiarazione dei direttori dei lavori in data 20.01.10 che certificano, sotto la propria responsabilità, la conformità rispetto al progetto presentato, l'osservanza della normativa igienico sanitaria vigente, l'avvenuta prosciugatura dei muri e la salubrità degli ambienti;

Vista la certificazione di idoneità statica redatta dai direttori dei lavori in data 15.01.10 relativa alle opere edili eseguite, non soggette a denuncia ai sensi dell'art. 65 del D.P.R. n.380/01;

Vista la prova dell'avvenuta dichiarazione presentata per l'iscrizione in Catasto, come previsto dall'art. 24, comma 4, del D.P.R. n.380/01;

Viste le dichiarazioni di conformità degli impianti rese ai sensi dell'art.9 del D.M. n.37/08;

Vista la "dichiarazione di inizio attività" presentata ai fini della prevenzione incendi al Comando Provinciale dei VV.F. in data 16.09.11 rif. prat.n.7203;

Visto il parere igienico-sanitario del Dipartimento di Prevenzione dell'Azienda U.L.S.S. n.9 in data 3.11.10 prot.n.137750;

Vista la documentazione integrativa pervenuta in data 21.10.10 prot.n.75539 e in data 19.09.11 prot.n.67139;

Visto il verbale di ispezione e l'istruttoria redatti dal tecnico comunale in data 21.09.11;

Visti gli artt.24 e 25 del D.P.R. n.380/01;

certifica

l'agibilità della porzione di unità immobiliare sopra descritta.

Il Dirigente del Settore Sportello Unico
dott. Marina Tazzer

Treviso, li 21.09.11	Responsabile dell'istruttoria geom. Stefano Marini	Responsabile del procedimento geom. Stefano Marini
Treviso, li 28.9.11	L'incaricato alla consegna [redacted]	Per ricevuta della presente certificazione [redacted]

Documentazione allegata:

- [x] copia della denuncia al Catasto Fabbricati con relative planimetrie;
- [x] certificazione del direttore dei lavori e del richiedente, ai sensi dell'art. 25 del D.P.R. n.380/01, in data 20.01.10 attestante: la data di inizio lavori; la data di ultimazione lavori; la rispondenza delle opere eseguite al progetto edilizio approvato ed eventuali successive varianti, l'osservanza della normativa igienico-sanitaria vigente, l'avvenuta prosciugatura dei muri e la salubrità degli ambienti;
- [x] dichiarazione di conformità degli impianti resa ai sensi dell'art.7 del D.M. n.37/08;
- [ ] dichiarazione congiunta del direttore dei lavori e del costruttore in data ..... attestante che le opere eseguite relative all'isolamento termico, sono conformi alla documentazione depositata presso il Comune (art. 127 del D.P.R. n.380/01);
- [x] copia del ~~certificato di collaudo con~~ attestazione dell'avvenuto deposito prot. n. ..... in data ..... del Genio Civile / Comune di Treviso ai sensi dell'art. 67 del D.P.R. n.380/01 / certificazione del D.LL. in data 15.01.10..... attestante l'idoneità statica per le opere "minori" eseguite non soggette a denuncia ai sensi dell'art. 65 del D.P.R. n.380/01;
- [x] dichiarazione di tecnico abilitato, resa sotto forma di ~~perizia giurata~~ / autocertificazione, in data 15.01.10..., attestante il rispetto delle disposizioni vigenti in materia di eliminazione delle barriere architettoniche e ciò ai sensi dell'art.82 del D.P.R. n.380/01;
- [x] autorizzazione allo scarico delle acque reflue rilasciata dal competente Settore Gestione Infrastrutture in data ..... prot.n. ..... pratica n. .....; lettera deroga S.G.I.
- [ ] Certificato di Prevenzioni Incendi rilasciato dal Comando dei VV.F. di Treviso / Dichiarazione di Inizio Attività in data .....prot.n. ...../ dichiarazione non dovuto.....;
- [ ] dichiarazione della ditta proprietaria in data ..... attestante la potenzialità termica inferiore alle 100.000 Kcal/h. dell'impianto di riscaldamento;
- [x] dichiarazione della ditta proprietaria in data 15.01.10..... di approvvigionamento idrico da acquedotto comunale o copia dei referti di analisi chimica e biologica, eseguita da laboratorio privato, dell'acqua prelevata, da eventuale pozzo a servizio del fabbricato in questione, con giudizio di idoneità al consumo umano emesso dal Dipartimento di Prevenzione dell'U.L.S.S. n.9 di Treviso in data .....;
- [ ] Certificazione energetica dell'edificio;
- [x] certificazione igienico-sanitaria rilasciata dal Dipartimento di Prevenzione dell'U.L.S.S. n. 9 in data 3.11.10..... prot.n. 137750
- [ ] Atto di vincolo pertinenziale tra autorimesse e alloggi, ai sensi della L. n.122/89, registrato in data ..... .

? mut. in catasto

Documentazione mancante integrata in data 21.10.10 prot.n. 2109.11

Si riscontra la completezza della documentazione

Si propone al Dirigente il rilascio del certificato di **Agibilità** / ~~Usabilità~~.

Treviso lì, 21.09.11

Il tecnico comunale

.....

Permesso di costruire/concessione gratuita ☐

Permesso di costruire/concessione onerosa ☐

Oneri di urbanizzazione Saldati ☐ Rateizzati ☐

Costo di costruzione Saldato ☐ Rateizzato ☐

Treviso lì, ...

Il responsabile del Procedimento .....

Il dirigente del Settore .....

SPORTELLO UNICO – Servizio Attività Edilizia

VERBALE D'ISPEZIONE - ISTRUTTORIA

Sopralluogo in data 29.04.10

☐ fabbricato ☐ porzione di fabbricato ☐ unita' immobiliare

☐ di nuova costruzione ☐ Ampliato/a ☐ Ristrutturato/a ☐ Restaurato/a

☒ Soggetto/a a man. str. ☒ Soggetto/a a cambio d'uso ~~senza opere~~ senza opere ☐

di proprietà della ditta [redacted]

sito in [redacted]

Sezione D Foglio VI^ Mappale n. 212 sub. 21 pot 2

Concessione / Autorizzazione edilizia / Permesso di costruire in data .....

1^ variante in data .....

2^ variante in data .....

in san. (2) d..i.a. in data 18.01.07 prot. 94/07/AE (c.d. uso senza opere)

(1) d..i.a. in data 19.09.05 prot. 822/05/AE (mon-str.)

d..i.a.in data .....

note a seguito di sopralluogo ..... corrono scale esterne - protez. scale esterne - parete ant. via dimostrazione attipe media h 300 - protezione davanzale ok. vc. doc. integr. 21.10.10

Il fabbricato / porzione / unità immobiliare ..... con destinazione ..... Comm. ..... ha la seguente consistenza:

u. residenz.	vani utili	vani acc. i.	vani acc. e.	Annesso rustico		
u. direz.	vani utili	vani acc.	u. comm.	vani utili	vani acc.	
autorimesse	magazzini		u. produtt.	vani utili	vani acc.	

Vani utili = soggiorno, cucina, camera, studio, ecc.
Vani acc. interni = ripostigli, bagni, ingressi, guardaroba, magazzini, c.t., ecc.
Vani acc. esterni = fabbricati annessi all'abitazione (magazzini, cantine, ecc.)

9.02.10 trovate la fattura su acch. con prato

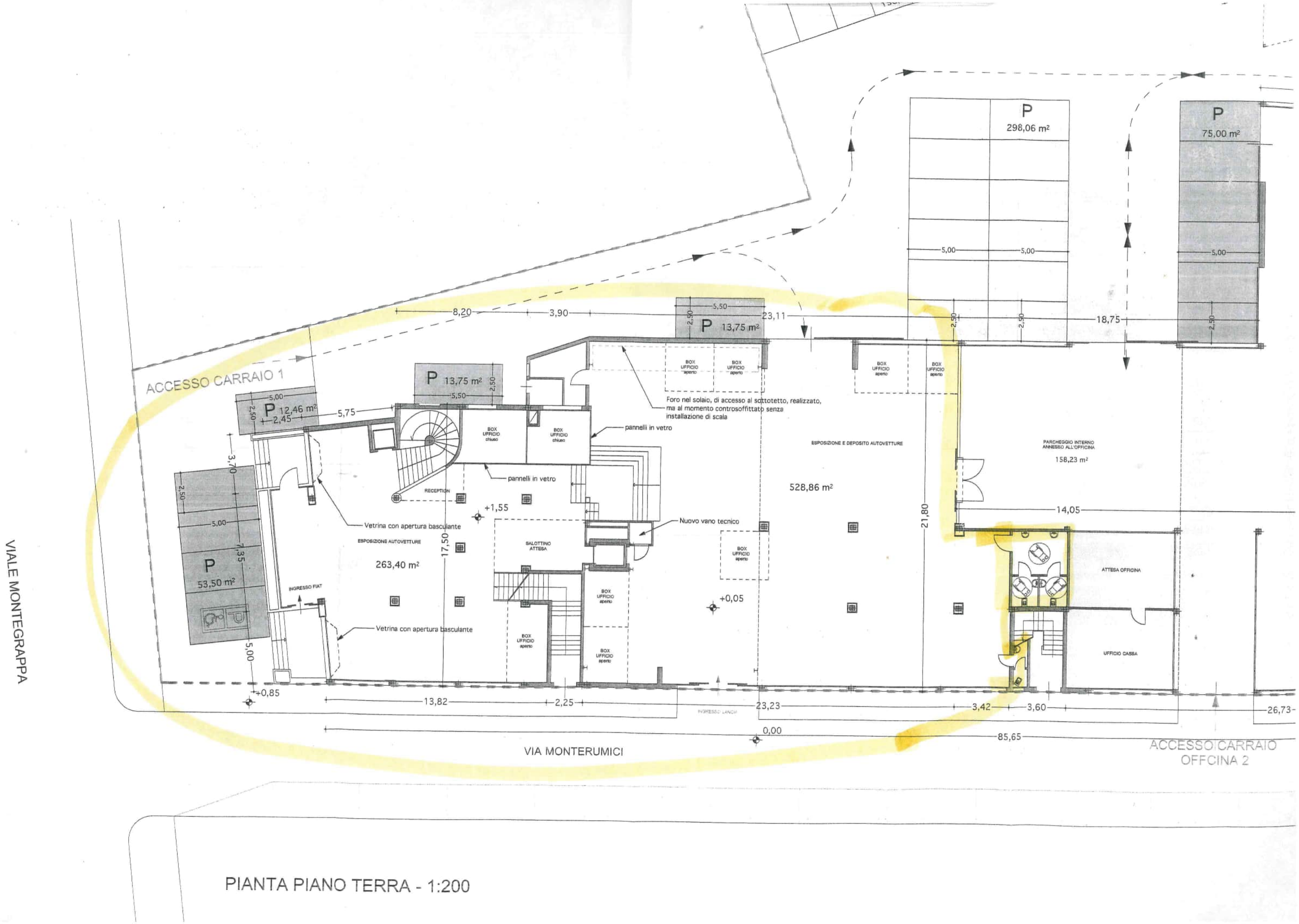

PIANTA PIANO TERRA - 1:200

ASCENSORI SCAM DAL 1956

DICHIARAZIONE DI CONFORMITA' DELL'IMPIANTO ALLA REGOLA DELL'ARTE (ART. 9 legge n° 46 del 5 Marzo 1990).

Il sottoscritto PIZZEGHELLO EROS, legale rappresentante della Ditta SCAM S.r.l., operante nel settore degli impianti di sollevamento di persone e cose, per mezzo di ascensori, montacarichi e simili, con sede in MESTRE (VE) Via Mestrina 85 Tel 041/610444 P.IVA 02125580270 iscritta al Registro Ditte della Camera di Commercio di VENEZIA al N. 199253, esecutrice dei lavori seguenti all'impianto ascensore:

☐Nuovo impianto ☐Trasformazione impianto
☐Ampliamento impianto ☑Manutenzione straordinaria

Rif. ascensore Matr. TV 1915

Descrizione dell'opera: ☐ Come da progetto n° del .
☑ Come da preventivo del 29/08/05.

- *Spostamento locale macchina*
- *Sostituzione del quadro di manovra*
- *Sostituzione della tubazionei*
- *Sostituzione della cabina e relativo operatore*
- *Sostituzione delle porte di piano*
- *Sostituzione delle pulsantiere di piano e di cabina*

Commissionato da [redacted]
Installato nei locali siti nel Comune di [redacted]

In edificio adibito ad uso ☐Civile ☐Industriale
☐Commerciale ☑Altri

DICHIARA

Sotto la propria responsabilità che l'impianto è stato realizzato in modo conforme alla regola dell'arte, secondo quanto previsto dall'Art. 7 della legge n° 46/1990, tenuto conto delle condizioni di esercizio e degli usi a cui è destinato l'edificio, preso atto della dichiarazione del committente, avendo in particolare rispettato le prescrizioni di cui alle norme e leggi seguenti:

- Legge 1415, DPR 1767/54, DPR 1497/63, UNI 10411.
- Installato componenti e materiali costruiti a regola d'arte e adatti al luogo d'installazione come da Art. 7 Legge 46/90.
- Controllato l'impianto ai fini della sicurezza e funzionalità con esito positivo.
- Richiesto, ove obbligatorio, le verifiche stabilite dalle norme legislative per le quali ora l'impianto è:
  ☑ In attesa di verifica straordinaria.
  ☐ Stato collaudato con esito positivo.

SCAM srl
sede legale: via Mestrina, 85
30172 Mestre (Ve)
C.F. e Part. IVA 02125580270

sede amministrativa:
via Pasqualigo, 59/M
30174 Mestre (Ve)
tel. 041 610444 Mestre
tel. 0421 371888 Jesolo

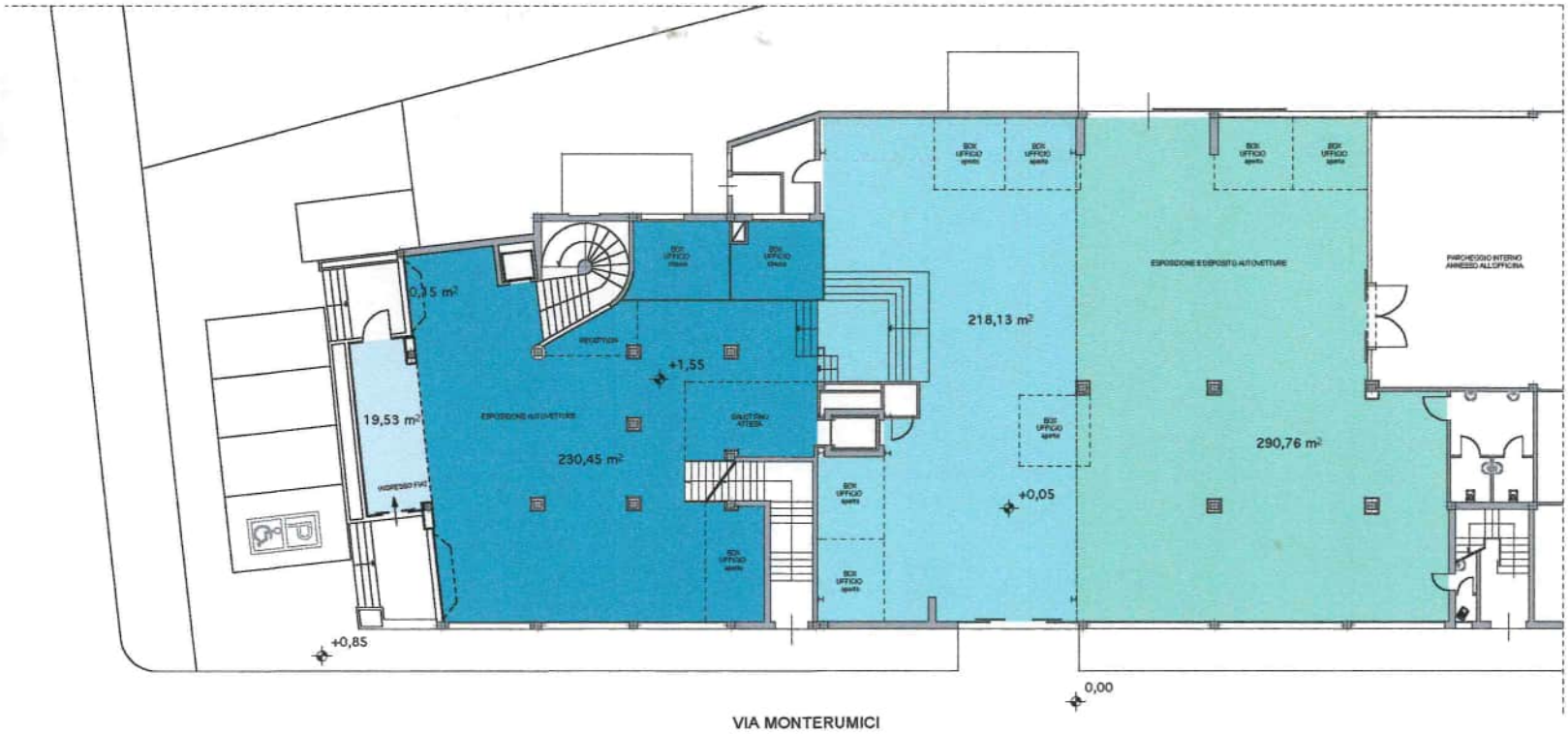

2%	Zona ad h 3,04 ml
29%	Zona ad h 2,78 ml
27%	Zona ad h 3,23 ml
42%	Zona ad h 3,88 ml

100 %

Superficie totale = 793,45 mq

Media ponderata altezze interne:

(3,04 x 0,02) + (2,78 x 0,29) + (3,23 x 0,27) + (3,88 x 0,42) = 3,37 ml

A08'b

AZIENDA ULSS 9 TREVISO

DIPARTIMENTO DI PREVENZIONE
SERVIZIO IGIENE E SANITÀ PUBBLICA
Igiene Edilizia e del Territorio
Via Castellana, 2 - 31100 Treviso

Treviso li, - 3 NOV. 2010
Prot. n. 137750
Risp. alla nota n. **8179**
del **02.02.2010**

COMUNE TREVISO
- 8. NOV. 2010
ARRIVO

Allo Sportello Unico
Servizio Attività Edilizia
Del Comune di
31100 TREVISO

OGGETTO : Parere ai sensi degli ***artt. 24 e 25 del D.P.R. n. 380 del 06.06.2001 (sicurezza igiene e salubrità)*** di una porzione di un'unità immobiliare ad uso commerciale di un fabbricato sito in Treviso viale Montegrappa al civico 27/B,

Ditta: [redacted]

In relazione alla richiesta di codest'Amministrazione Comunale concernente l'oggetto, a seguito del sopralluogo eseguito in data **23.09.2010**, dal personale di questo Dipartimento, alle unità immobiliari in oggetto e successive documentazioni integrative pervenute rispettivamente in data **25.10.2010** e **02.11.2010** costatato che:

- **le murature ed i locali sono convenientemente asciutti;**
- **l'acqua erogata, all'immobile, è da pubblico acquedotto;**
- **la documentazione integrativa è coerente a quanto è stato richiesto;**
- **non vi é altra causa manifesta d'insalubrità ;**

ATTIVITA' EDILIZIA
- 9 NOV 2010

si esprime per quanto di competenza

Parere favorevole

al rilascio del certificato di agibilità dei locali in oggetto.

1.8179
Edil

COMUNE DI TREVISO
Cat. 6 Cl. 3 Fasc.
N. prot. 78821
Data prot. 9 NOV 2010

REGIONE VENETO
DIPARTIMENTO PREVENZIONE SERVIZIO IGIENE E SANITÀ PUBBLICA
U.L.S.S. n. 9 Treviso

SERVIZIO IGIENE E SANITÀ' PUBBLICA
IL DIRETTORE
dr. Giovanni Gallo

P.S.:

- *Si fa presente che, lo scrivente Dipartimento, deve rispondere entro il termine di sessanta giorni dalla data di ricevimento della richiesta (Legge 07.08 1990 n. 241 e s.m.i e regolamento interno)*
- *Si ricorda che la richiesta dei pareri, igienici sanitari, relativi agli edifici adibiti ad attività produttive "Agricole, Industriali, Artigianali, Commerciali, Direzionali, etc.", ad uso collettivo "Scuole, Strutture Sanitarie, Sociali, Sportive, Ricreative, etc." deve essere indirizzata al Dipartimento di Prevenzione e non ai singoli servizi, al fine di evitare inconvenienti indesiderati.*
- *Si raccomanda la completa compilazione della scheda informativa, e la corrispondenza dei dati della stessa con gli elaborati grafici, perpoter formulare un corretto parere.*
- ***Nell'esprimere il parere di competenza per il rilascio del certificato di agibilità, dovranno essere ottemperate le condizioni indicate nei pareri,diversamente il Dipartimento di Prevenzion esprimerà parere sfavorevole.***

Referente: ***Schiavetto arch. Lorenzo***
Istruttori: T.P. Ing. Faraone Fabio
treviso 11.2010 - GENERALE COMMERCIALE FINANZIARIA DANTINI S.r.l.

[redacted]

ATTIVITA' EDILIZIA
20 SET 2011

Comune di Treviso
Protocollo generale: ENTRATA

0067139	19/09/2011
Classificazione:	2011 - 6.3.0
20110067139	UOR:Servizio attivi t á edilizia

Alla cortese attenzione
del Geom. STEFANO MARINI
Ufficio Tecnico Agibilità

Comune di TREVISO

Treviso, 19 Settembre 2011

OGGETTO: richiesta agibilità – completamento pratica DIA VV.F. – ditta [redacted]

In riferimento a quanto indicato in oggetto, si trasmette DIA VV.F. depositata in data 16/09/2011, nonché dichiarazione del legale rappresentante dott. [redacted] sull'ottemperamento alle prescrizioni impartite dal Comando provinciale dei Vigili del Fuoco di Treviso.
Per ogni comunicazione in merito si prega di contattare i seguenti numeri telefonici:

0422/437541 - 3358045495

Cordiali Saluti

[redacted]

[redacted]

Dipartimento dei Vigili del Fuoco del Soccorso Pubblico e della Difesa Civile
COM-TV
REGISTRO UFFICIALE - INGRESSO
Prot. n. 0019639 del 16/09/2011

Ministero dell'Economia e delle Finanze — MARCA DA BOLLO €14,62 — Agenzia Entrate — QUATTORDICI/62
00036544 00009D85 W0XA0001
00006762 28/07/2011 12:07:59
0001-00009 78EB01203FCCD7FE
IDENTIFICATIVO : 01093277584204
0 1 09 327758 420 4

Rif. Pratica VV.F. n. 7203

AL COMANDO PROVINCIALE DEI VIGILI DEL FUOCO DI

TREVISO
provincia

DICHIARAZIONE DI INIZIO ATTIVITÀ

Il sottoscritto [redacted] (cognome) [redacted] (nome)

domiciliato in [redacted] (via – piazza) [redacted] (n. civico) Treviso (comune)

[redacted] (provincia) (telefono) C.F. [redacted] (codice fiscale della persona fisica)

titolare dell'attività autosalone ed officina di riparazione (tipo di attività (albergo, scuola, centrale termica, etc.))

sita in Viale Monte Grappa (via – piazza) 27b (n. civico) 31100 (c.a.p.)

Treviso (comune) TV (provincia) 04224374 (telefono) soggetta al controllo

dei Vigili del Fuoco ai sensi del decreto del Ministro dell'Interno del 16/2/1982, nella sua qualità di

legale rappresentante (proprietario, legale rappresentante, amministratore, etc.)

della [redacted] (ragione sociale ditta, impresa, ente, società)

con sede in viale Monte Grappa (via – piazza) 27b (n. civico) 31100 (c.a.p.)

Treviso (comune) TV (provincia) [redacted] (telefono)

da presentare in duplice copia di cui una in bollo

PREMESSO CHE

a) in data 22.04.2011 è stato richiesto a codesto Comando Provinciale l'accertamento - sopralluogo per il rilascio del Certificato di Prevenzione Incendi, secondo le vigenti procedure inoltrando mod. PIN 3 sottoscritto dal titolare, per l'attività di cui sopra individuata al n. 72 del decreto del Ministro dell'Interno 16/2/1982 e comprendente anche le attività di cui ai numeri 15 – 17 – 87 – 91 – 95 del decreto medesimo.

b) alla citata istanza sono allegate le dichiarazioni e certificazioni di conformità dei lavori eseguiti ai progetti approvati da codesto Comando in data 30.06.2011 prot. n. 0013822

in data _____ prot. n. _____

in data _____ prot. n. _____

in data _____ prot. n. _____

consapevole delle responsabilità penali previste dall'art.26 della Legge 04/01/68 n.15 in caso di dichiarazione mendace, nonché delle conseguenze stabilite dall'art.11 comma 3 del DPR 20/10/98 n. 403 (decadenza dai benefici conseguenti al provvedimento emanato sulla base della dichiarazione non veritiera),

DICHIARA

ai sensi dell'art. 3, comma 5, del DPR 12/1/98 n. 37, al fine di dare inizio all'esercizio dell'attività medesima in attesa dell'accertamento - sopralluogo da parte di codesto Comando, che l'attività di cui in premessa, è stata realizzata nel rispetto delle prescrizioni vigenti in materia di sicurezza antincendio; tale conformità è comprovata dalle dichiarazioni e certificazioni allegate alla domanda di sopralluogo secondo quanto previsto dall'allegato II al D.M. 4/5/1998. Il sottoscritto dichiara altresì, di essere a conoscenza degli obblighi di cui all'art. 5 del DPR 12/1/1998 n° 37 (*) ed all'art. 4 del D.M. 10/3/1998 (**), alla cui osservanza darà corso con la messa in esercizio dell'attività.

Ulteriore eventuale indirizzo presso il quale si chiede di inviare la corrispondenza:

cognome	nome

via – piazza	n. civico	c.a.p.	comune	provincia

14.09.2011

Data

[redacted]

Spazio riservato al Comando Provinciale (da compilare solo in assenza di fotocopia del documento di riconoscimento del richiedente)

Ai sensi dell'art. 3 del D.P.R. n. 403 del 20/10/1998, io sottoscritto _____

_____

addetto incaricato con qualifica di _____

in data ___/___/_____ a mezzo documento _____

n. _____ rilasciato in data ___/___/_____

a _____

ho proceduto all'accertamento dell'identità personale del sig.

_____

che ha qui apposto la sua firma alla mia presenza.

Data ___/___/_____ Firma _____

N.B.: La firma deve essere apposta di fronte al pubblico ufficiale addetto alla ricezione della dichiarazione (art. 3 - comma 1 - D.P.R. 20/10/1998, n.403).

In alternativa, la dichiarazione può essere presentata da altra persona o inoltrata a mezzo posta; in tali casi, alla dichiarazione deve essere allegata fotocopia del documento di riconoscimento del richiedente (DPR 445 del 28 dicembre 2000).

(*)

1. mantenere in stato d'efficienza i sistemi, i dispositivi, le attrezzature e le altre misure di sicurezza antincendio adottate ed effettuare verifiche di controllo ed interventi di manutenzione secondo le cadenze temporali che sono indicate dal Comando nel Certificato di Prevenzione Incendi o all'atto del rilascio della ricevuta a seguito della presente dichiarazione.
2. Assicurare una adeguata informazione e formazione del personale dipendente sui rischi di incendio connessi con la specifica attività, sulle misure di prevenzione e protezione adottate, sulle precauzioni da osservare per evitare l'insorgere di un incendio e sulle procedure da attuare in caso di incendio.
3. Predisporre ed aggiornare l'apposito registro relativo ai controlli di cui alla voce n.1.
4. Obbligo di avviare le procedure previste dagli articoli 2 e 3, in caso di modifica delle strutture e degli impianti ovvero delle condizioni di esercizio dell'attività, che comportino un'alterazione delle preesistenti condizioni di sicurezza antincendio.

(**)

"Gli interventi di manutenzione ed i controlli sugli impianti e sulle attrezzature di protezione antincendio sono effettuati nel rispetto delle disposizioni legislative e regolamentari vigenti, delle norme di buona tecnica emanate dagli organismi di normalizzazione nazionali o europei o, in assenza di dette norme di buona tecnica, delle istruzioni fornite dal fabbricante e/o dall'installatore."

RIF. PRATICA N . 7203.

Mod. Dich.Pre.

Dipartimento dei Vigili del Fuoco del Soccorso Pubblico e della Difesa Civile
COM-TV
REGISTRO UFFICIALE - INGRESSO
Prot. n. 0019339 del 14/09/2011

Spett.Le
COMANDO PROVINCIALE
DEI VIGILI DEL FUOCO
Via S. Barbara, 5
31100 TREVISO

Il sottoscritto, Alexandre Alessandro, nato a Padova il 13.04.1946 e residente in Comune di Treviso, Via D. Monterumici, 50, in qualità di rappresentante legale della [redacted] con attività soggetta al controllo dei Vigili del Fuoco sita in Comune di Treviso, Viale Monte Grappa, 27/B, [redacted]

consapevole della responsabilità penali previste dall'art. 76 del D.P.R. 28.12.2000, n. 445 in caso di dichiarazione mendace, nonché delle conseguenze stabilite dall'art. 75 dello stesso D.P.R. (decadenza dai benefici conseguenti al provvedimento emanato sulla base della dichiarazione non veritiera),

DICHIARA

che le prescrizioni impartite da Codesto Spett.le Comando con nota prot. n. 0013822 del 30.06.2011, sono state ottemperate. In particolare,

a) è stata potenziata la segnaletica di sicurezza,

b) le due porte di uscita dall'officina [redacted] sono state rese apribili nel senso dell'esodo, a semplice spinta,

c) sono state disposte manichetta e lancia in corrispondenza dell'idrante prossimo all'officina [redacted]

d) sul vano di accesso al locale macchine dell'ascensore che collega il seminterrato agli uffici al piano primo è stata installata una porta con resistenza al fuoco non inferiore a REI 60 ed è

stata assicurata l'aerazione permanente tramite un'apertura diretta sull'esterno avente superficie non inferiore a 0,20 m^2.

Si allegano le certificazioni di corretta installazione e funzionamento degli impianti idrico antincendio e per la produzione di calore e la dichiarazione relativa alla detta porta tagliafuoco, a firma del Dr. Ing. Alberto Benedetti.

Treviso, 12.09.2011

[redacted]

COMUNE DI TREVISO

SPORTELLO UNICO - SERVIZIO ATTIVITÀ EDILIZIA

e-mail: edilizia@comune.treviso.it

MARCA DA BOLLO
Ministero dell'Economia e delle Finanze
€14,62
Agenzia Entrate QUATTORDICI/62
00027038 00001677 W05IW001
00119218 22/04/2009 10:04:15
0001-00009 D87CA6D3C142CDEC
IDENTIFICATIVO : 01070546435890
0 1 07 054643 589 0

identificativo pratica	protocollo generale
agib. n. 211/11	COMUNE DI TREVISO Cat. 6 Cl. 3 Fasc. N. prot. 4663 Data prot. 22. GEN. 2010
	allegati n. / uffici: EDIL (22)
data di arrivo al servizio	N° GPE .....
	COMUNE DI TREVISO PROTOCOLLO SPORTELLO UNICO 20 GEN. 2010 ARRIVO

RISERVATO ALL'UFFICIO

NOTE:

ALLO SPORTELLO UNICO
SERVIZIO ATTIVITÀ EDILIZIA

Oggetto: Istanza per rilascio certificato di agibilità e attribuzione numero civico

Il/~~la~~ sottoscritto/~~a~~ ... [redacted] ... [redacted]

in qualità di[1] LEGALE RAPPRESENTANTE DELLA [redacted]

- ☐ permesso di costruire Spec. n. ..... del .....; n. ..... del .....;
- ☐ concessione edilizia Spec.n. ..... del .....; n. ..... del .....;
- ☐ autorizzazione edilizia Spec.n. ..... del .....; n. ..... del .....;
- ☒ denuncia inizio attività prot.n. 822/05/AE del 21/04/05; prot.n. 94/07/AE del 22/01/07
- ☐ cambio di destinazione d'uso senza opere prot.n. ..... del .....;

relativa all'intervento di: successiva 1844/07/AE (park esterni)

[1] proprietario, usufruttuario, superficiario, enfiteuta, usuario o titolare di altro diritto reale di godimento quale uso, abitazione, servitù prediale, ecc. (indicare quale)

☐ nuova costruzione ☒ ampliamento ☐ ristrutturazione ☐ restauro

☒ manutenzione straordinaria ☐ cambio d'uso senza opere ☒ DIA IN SANATORIA

sul fabbricato/porzione/unità immobiliare con destinazione COMMERCIALE/DIREZIONALE

sito in Via MONTEGRAPPA 27/b, censito al

catasto terreni al Foglio 22, Mappale n° 212-237-705

CHIEDE

il certificato di AGIBILITÀ per

☒ la suddetta costruzione / ☐ la seguente porzione:

censita in Catasto Fabbricati alla Sezione D Foglio 4 Mappale n° 212

sub n° 21/parz. COMM.

☐ **attribuzione di numero civico per un totale di n° .... accessi esterni (dalla strada) e per un totale di n° .....accessi interni.**

RICHIEDENTE AVENTE TITOLO[2]

1) Persona fisica

Cognome ..... nome .....

nato/a a ..... il ....., cod. fiscale .....

residente in ..... via ..... n. .....

c.a.p. ..... telefono ..... fax ..... E-mail .....

2) Persona giuridica

Ditta [redacted] con sede/domicilio fiscale in TREVISO

via MONTEGRAPPA n. 27/b c.a.p. 31100 telefono [redacted]

fax [redacted] E-mail ..... cod. fiscale/P.I. [redacted]

legalmente rappresentata dal sig. [redacted]

nella sua qualità di[3] LEGALE RAPPRESENTANTE come risultante da allegata autocertificazione.

Con la presente inoltre si autorizza che i dati forniti vengano trattati nel rispetto del D.P.R. 30.6.2003 n.196 nonché l'invio di comunicazioni mediante SMS al numero sopra indicato.

Treviso, lì 20/01/2010

[redacted]

Aggiornato all' 11 aprile 2005

[2] nel caso di più richiedenti allegare una scheda con i dati della totalità dei richiedenti

[3] indicare il titolo che autorizza a rappresentare la Ditta e allegare autocertificazione

AUTOCERTIFICAZIONE

Il sottoscritto dott[redacted] e residente in [redacted] consapevole della responsabilità penale in caso di falsità in atti e di dichiarazione mendace, ai sensi degli articoli 48 e 76 del DPR 28/12/2000 n. 445

DICHIARA

sotto la propria responsabilità, di essere:

presidente e legale rappresentante

[redacted]

Con la presente inoltre si da atto affinchè i dati forniti siano trattati nel rispetto della Legge 675/96.

Ai sensi dell'art. 38, comma 3, del DPR 28/12/2000 n. 445, alla presente autocertificazione viene allegata fotocopia di un documento di identità del sottoscrittore.

Treviso, lì 15/01/2010

[redacted]

COMUNE TREVISO
14. MAG 2010
ARRIVO

UNITA' LOCALE SOCIO SANITARIA DELLA REGIONE VENETO
Borgo Cavalli n. 42 – 31100 TREVISO
Cod. Ente 050-109 – Cod. Fisc. 03084880263

DIPARTIMENTO DI PREVENZIONE
Via Castellana, 2 - 31100 Treviso

Azienda ULSS 9
Treviso

SERVIZIO IGIENE E SANITÀ' PUBBLICA
tel 0422 323705 - fax 0442 323750
e-mail: segdipprevtv@ulss.tv.it
Igiene Edilizia e delle Strutture Collettive

Treviso li, 12 MAG. 2010

Prot. n. 60373

Risp. alla nota n. 8179

del 02/02/2010

Allo Sportello Unico

Servizio Attività Edilizia

del Comune di

31100 TREVISO - TV

OGGETTO : Parere igienico sanitario per il rilascio dell'autorizzazione all'agibilità di una unità porzione di unità immobiliare ad uso commerciale compresa nel fabbricato sito in viale Montegrappa.

Ditta [redacted]

- Si riscontra la nota indicata a margine, di codesta Amministrazione, significando che, in data **29/04/2010** lo Scrivente Servizio procedeva ad effettuare il sopralluogo ai locali dell' unità immobiliare di cui all'oggetto, *e in tale sede riscontrava la non conformità dell'opera alle norme in materia, Decreto Legislativo 9 aprile 2008, n.81 e s.m.i. e dalla Circ. P.G.R. 1° luglio 1997 n. 13, approvata con Del.G.R. 27 maggio 1997, n. 1887.*
- In attesa dell'adeguamento dell'opera alla normativa suindicata, e conseguente documentazione dimostrativa della loro realizzazione, si sospende ogni determinazione in merito.

Con l'occasione si porgono distinti saluti.

REGIONE VENETO – DIPARTIMENTO PREVENZIONE SERVIZIO IGIENE E SANITÀ PUBBLICA – U.L.S.S. n.9 Treviso

SERVIZIO IGIENE E SANITÀ' PUBBLICA
IL DIRETTORE
dr. Giovanni Gallo

Procedimento e Istruttoria : arch. Lorenzo Schiavetto
tel. 0422/323706 – e-mail : lschiavetto@ulss.tv.it

1.8179

Edil (22)

COMUNE DI TREVISO
Cat. 6 Cl. 3 Fasc.
N. prot. 36483
Data prot. 10 MAG 2010

Agenzia del Territorio
CATASTO FABBRICATI
Ufficio provinciale di
Treviso

Scheda n. 1 Scala 1: 500	Dichiarazione protocollo n. del Planimetria di u.i.u. in Comune di Treviso Viale Monte Grappa civ. 27	Identificativi Catastali: Sezione: D Foglio: 4 Particella: 212 Subalterno: 21	Compilata da: Visentin Maurizio Iscritto all'albo: Geometri Prov. Treviso N. 2278

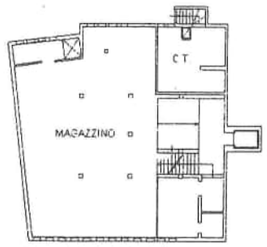

PIANTA PIANO PRIMO
SOTTOSTRADA
H=ml.2,50

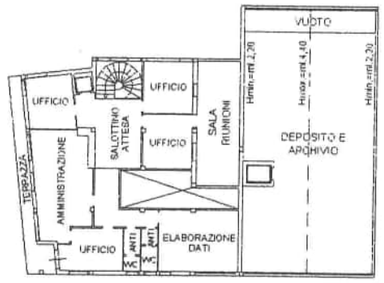

PIANTA PIANO PRIMO
H=ml.3,10

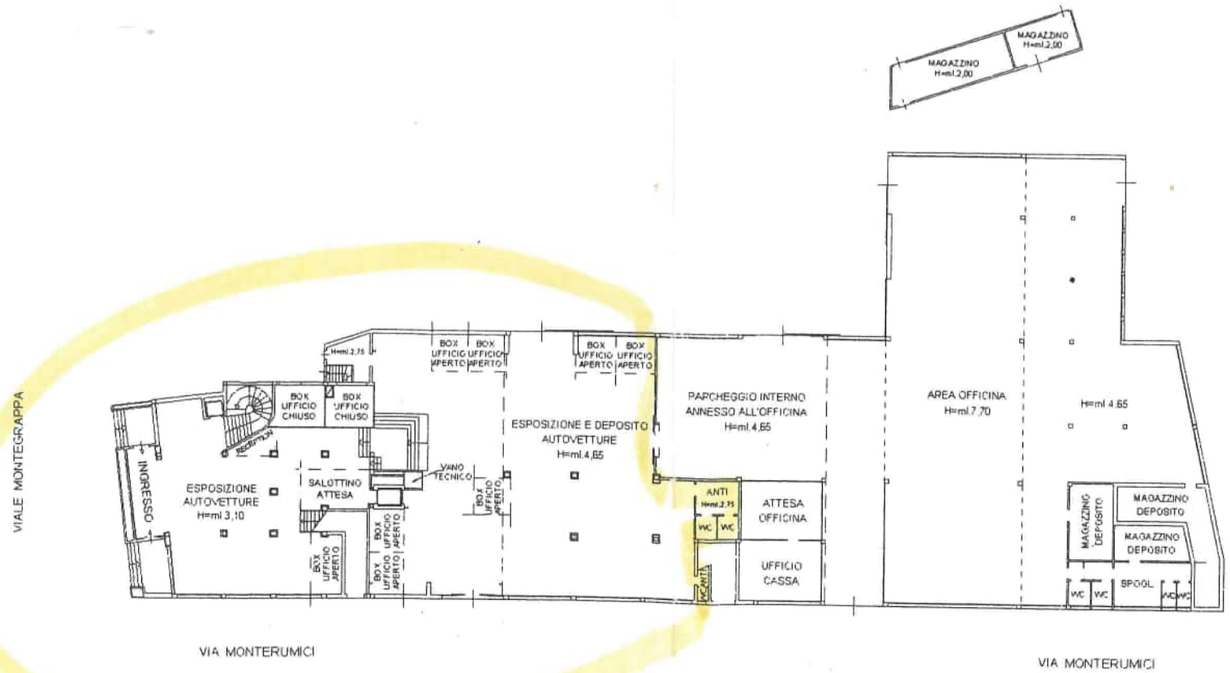

PIANTA PIANO TERRA

[redacted]

N

COMUNE DI TREVISO

SPORTELLO UNICO - SERVIZIO ATTIVITÀ EDILIZIA

DICHIARAZIONE CONGIUNTA DEL TITOLARE E DEL DIRETTORE DEI LAVORI (AI SENSI DELL'ART. 25 DEL D.P.R. 6 GIUGNO 2001, N.380).

Il / la sottoscritto / a ARCH. PAOLO ZARO - ARCH. NICOLA ZARO
iscritto / a all'Albo / Ordine Professionale degli ARCHITETTI
della Provincia di TREVISO al n° 119 - 1562 in qualità di Direttore dei lavori relativi al permesso di costruire / alla concessione edilizia / D.I.A. spec.n° 822/05/AE del 21/04/2005 e successive varianti in corso d'opera:
n° 94/07/AE del 22/01/07; n° ..... del .....; n° ..... del .....;
rilasciate alla ditta [redacted]
residente / con sede a [redacted] n° [redacted]
per la realizzazione di AMPLIAMENTO AREA COMM. - MANUTEN. STRAORDINARIA su terreno censito in Comune di Treviso al foglio 4 mappale / i n° 212 sub 21

RENDE NOTO

che i lavori hanno avuto inizio in data 15/12/2005 e sono stati ultimati in data 21/12/2009

DICHIARA

sotto la propria responsabilità ai fini e per gli effetti dell'art.25 del D.P.R. 6 giugno 2001, n.380, consapevole che le dichiarazioni mendaci sono punite ai sensi del Codice Penale:

- che i lavori in questione sono stati realizzati in conformità ai progetti approvati ed allegati alle sopra citate concessioni edilizie;
- è stata osservata la normativa igienico-sanitaria vigente;
- che tutte le condizioni e prescrizioni contenute negli atti di concessione sono state adempiute nei modi e nei termini in essi previste;
- che i muri dell'immobile sono adeguatamente prosciugati;
- che gli ambienti dell'immobile sono salubri.

Con la presente inoltre si permette che i dati forniti siano trattati nel rispetto della Legge 675/96

Treviso, lì 20/01/2010

Per conferma

Il titolare del permesso di costruire

[redacted]

Il direttore dei lavori

ORDINE degli ARCHITETTI PIANIFICATORI PAESAGGISTI CONSERVATORI della provincia di TREVISO — PAOLO ZARO n° 119 sezione A settore architettura — ARCHITETTO

ORDINE degli ARCHITETTI PIANIFICATORI PAESAGGISTI CONSERVATORI della provincia di TREVISO — NICOLA ZARO n° 1562 sezione A settore architettura — ARCHITETTO

Aggiornato al 10 gennaio 2005

CERTIFICAZIONE IDONEITA' STATICA AI SENSI art. 65 D.P.R. 380/01

OPERE NON SOGGETTE A DENUNCIA

I sottoscritti architetti

Paolo Zaro, nato a Treviso il 29/01/1943, cod. fisc. ZRA PLA 43A29 L407D, residente in Villorba (TV) 31020, Via Fagaré 2 e con studio professionale in Silea (TV) 31057, P.zza Europa 16, iscritto all'Ordine degli Architetti della Provincia di Treviso al n°.119 e

Nicola Zaro, nato a Treviso il 20/09/1973, cof. fisc. ZRA NCL 73P20 L407D, residente in Treviso 31100, Via G. Verga 5 e con studio professionale in Silea (TV) 31057, P.zza Europa 16, iscritto all'Ordine degli Architetti della Provincia di Treviso al n°.1562 e

DICHIARANO

che nell'ambito dei lavori eseguiti di cui alle DIA Spec. 822/05/AE del 21/04/2005 e Spec. 94/07/AE del 22/01/2007, non sono state interessate in alcun modo le strutture portanti dell'edificio esistente, né altresì ne sono state realizzate di nuove in quanto gli interventi edilizi si sono limitati a manutenzione straordinaria dei locali, oltre agli opportuni adeguamenti degli impianti tecnologici e rifacimento delle finiture interne.

Silea, lì 15/01/2010

ORDINE degli ARCHITETTI PIANIFICATORI PAESAGGISTI CONSERVATORI della provincia di TREVISO
PAOLO ZARO n° 119 sezione A settore architettura
ARCHITETTO

arch. Paolo Zaro

arch. Nicola Zaro

ORDINE degli ARCHITETTI PIANIFICATORI PAESAGGISTI CONSERVATORI della provincia di TREVISO
NICOLA ZARO n° 1562 sezione A settore architettura
ARCHITETTO

Rif. Pratica VV.F. n.
7203

marca da bollo
(solo sull'originale)

AL COMANDO PROVINCIALE DEI VIGILI DEL FUOCO DI

TREVISO
provincia

Il sottoscritto [redacted] [redacted]
cognome nome

domiciliato in [redacted] [redacted] [redacted] [redacted]
via – piazza n. civico c.a.p. comune

TV [redacted] C.F. [redacted]
provincia telefono

nella sua qualità di legale rappresentante
qualifica rivestita (titolare, legale rappresentante, amministratore, etc.)

della [redacted]
ragione sociale ditta, impresa, ente, società

con sede in [redacted] [redacted]
via – piazza n. civico c.a.p.

Treviso [redacted] [redacted]
comune provincia telefono

CHIEDE

a codesto Comando Provinciale, ai sensi della legge 26/7/1965 n 966, del DPR 29/7/1982 n.577 e del DPR 12/1/1998 n. 37 di voler disporre l'esame del progetto allegato, presentato in duplice copia, al fine di ottenere il

PARERE DI CONFORMITÀ ANTINCENDIO

per i lavori di: modifica e ristrutturazione
tipo di lavoro (nuovo insediamento, modifica, ampliamento, ristrutturazione, etc.)

relativi all'attività salone di esposizione ed officina di riparazione automobili
tipo di attività (albergo, scuola, centrale termica, etc.)

sita in viale Monte Grappa 27b 31100
via - piazza n. civico c.a.p.

Treviso TV 04224374
comune provincia telefono

individuata al n. 72 del decreto del Ministro dell'Interno 16/2/1982 e comprendente anche le attività di cui ai numeri 15 - 17 - 87 - 91 - 95 del decreto medesimo.

La documentazione tecnico progettuale è sottoscritta dal tecnico

Ing. Benedetti Alberto
titolo professionale cognome nome

iscritto all'Albo professionale dell'Ordine Treviso n. iscrizione 358
provincia

con domicilio in via Olivi 15
via - piazza n. civico

31100 Treviso TV 0422432001
c.a.p. comune provincia telefono

con ufficio in via A. Fogazzaro 5
via - piazza n. civico

31100 Treviso 1

Spazio riservato al Comando Provinciale

Dipartimento dei Vigili del Fuoco del Soccorso Pubblico e della Difesa Civile
COM-TV
REGISTRO UFFICIALE - INGRESSO
Prot. n. 0022000 del 26/11/2009

RICHIESTA DI PARERE DI CONFORMITÀ ANTINCENDIO
da presentare in duplice copia di cui una in bollo

c.a.p. comune provincia telefono

SCHEDA INFORMATIVA GENERALE

a) INFORMAZIONI GENERALI SULL'ATTIVITÀ PRINCIPALE E SULLE EVENTUALI ATTIVITÀ SECONDARIE SOGGETTE A CONTROLLO DI PREVENZIONE INCENDI

15 cisterna interrata di olio combustibile per riscaldamento
17 deposito e rivendita di olio lubrificante per autoveicoli
72 officina per la riparazione con capienza superiore a nove autoveicoli, ma in due discosti e separati edifici
87 locali adibiti ad esposizione con superficie lorda superiore a 400 m^2. Autosalone con capacità inferiore a 30 autoveicoli
91 Generatori di calore ad olio combustibile
95 Vani di ascensori

b) INDICAZIONI DEL TIPO DI INTERVENTI IN PROGETTO: NUOVO INSEDIAMENTO O MODIFICA, AMPLIAMENTO O RISTRUTTURAZIONE DI ATTIVITÀ ESISTENTE

Riordino ai fini della prevenzione incendi e ristrutturazione dell'esistente concessionaria autoveicol[redacted] con officina di riparazione e manutenzione ed allestimento dell'officina [redacted] Compartimentazione dell'area di esposizione e vendita rispetto all'officina.

N.B.: La scheda informativa generale deve essere sempre riferita all'intero complesso, anche nei casi di modifiche o ampliamenti o ristrutturazioni di una parte dell'attività, o di richiesta di deroga.

Allega i seguenti documenti :

Relazione tecnica (2 copie a firma di tecnico abilitato) relativa a (barrare una delle tre ipotesi corrispondente alla situazione ☒):

☐ per attività non regolate da specifiche disposizioni antincendio: individuazione dei pericoli di incendio; descrizione delle condizioni ambientali; valutazione qualitativa del rischio; compensazione del rischio incendio; gestione dell'emergenza.

☐ per attività regolate da specifiche disposizioni antincendio: dimostrazione dell'osservanza delle specifiche disposizioni tecniche di prevenzione incendi.

x per ampliamenti o modifiche di attività esistenti: documentazione tecnica e grafica riferita alla parte oggetto dell'intervento ed alle relative correlazioni con l'esistente (scheda informativa e planimetria generale devono riguardare l'intero complesso).

Elaborati grafici (2 copie a firma di tecnico abilitato) preferibilmente nei formati non superiori ad A2 e piegati in A4 comprendenti: planimetria generale in scala (da 1:2000 a 1:200), a seconda delle dimensioni dell'insediamento, da cui risultano: ubicazione delle attività, accessibilità, distanze di sicurezza esterne, etc.; piante in scala da 1:50 a 1:200, a seconda delle dimensioni dell'edificio o locale dell'attività, relative a ciascun piano, con destinazione d'uso dei locali, indicazione uscite, attrezzature antincendio, impianti di sicurezza, etc; sezioni ed eventuali prospetti degli edifici in scala adeguata, tavole relative ad impianti e macchinari di particolare importanza ai fini della sicurezza antincendio.

N.B.: la compilazione della distinta di versamento e' obbligatoria

Ricevuta di versamento n. _____ del _____ effettuato sul c/c postale n. 215319

intestato alla Tesoreria Provinciale dello Stato di Treviso ai sensi della legge 26 luglio 1965, n.966, per un totale di € 793,81 così distinte:

attività n.	15	tipologia(1)	15.1	n. ore	2	€ 88,00
attività n.	17	tipologia(1)	17.1	n. ore	2	€ 88,00
attività n.	72	tipologia(1)	72.1	n. ore	2	€ 88,00
attività n.	87	tipologia(1)	87.2	n. ore	6	€ 264,00
attività n.	91	tipologia(1)	91.2	n. ore	4	€ 176,00
attività n.	95	tipologia(1)	95.1	n. ore	2	€ 88,00
				totale n. ore	**18**	**€ 792,00**

(1) specificare la dizione riportata nell'allegato VI al D.M. 4 maggio 1998 al fine di definire il numero di ore ed il relativo importo (quantitativo, capacità, capienza, superficie, potenzialità, etc.)

☐ Altro :

Ulteriore eventuale indirizzo presso il quale si chiede di inviare la corrispondenza:

cognome	nome

via – piazza	n. civico	c.a.p.	comune	provincia

[redacted]

26.11.2009

Data

N.B.: In caso di delega, ove la firma non sia apposta in presenza del pubblico ufficiale addetto alla ricezione del modello, la persona delegata deve allegare all'istanza una fotocopia del documento di riconoscimento del richiedente (DPR 445 del 28 dicembre 2000). In caso di inoltro dell'istanza a mezzo posta, deve essere allegata fotocopia del documento di riconoscimento del richiedente.

Spazio riservato al delegante	*Spazio riservato al Comando Provinciale (da compilare solo in assenza di fotocopia del documento di riconoscimento del richiedente)*
Il sottoscritto per le procedure di cui alla presente istanza delega il/la sig. [redacted] titolo cognome nome [redacted] Data Firma	Ai sensi dell'art. 3 del D.P.R. n. 403 del 20/10/1998, io sottoscritto _____ addetto incaricato con qualifica di _____ in data ___/___/_____ a mezzo documento _____ n._____ rilasciato in data ___/___/_____ a _____ ho proceduto all'accertamento dell'identità personale del sig. _____ _____ che ha qui apposto la sua firma alla mia presenza. Data ___/___/_____ Firma _____

TERMOIDRAULICA

ANGELO SARAN & C. snc

IMPIANTI IDRO – TERMO SANITARI
GAS – CONDIZIONAMENTO

UNI EN ISO 9001:2000

Spett.le
[redacted]

Ponzano V.to, 03/05/06

DICHIARAZIONI DI CONFORMITA'

RELATIVA ALLA FORNITURA E POSA IN OPERA DEGLI IMPIANTI MECCANICI PRESSO FABBRICATO IN VIALE MONTEGRAPPA A TREVISO.

31050 PONZANO VENETO (Treviso) – Via della Libertà, 6 – Tel. 0422/969062-967190 – Fax 967268 – P.I. 01834260265
C.C.I.A.A. TV n. 171585 – Iscr. Trib. TV n. 20653

95-084
2006

MINISTERO DELL'INDUSTRIA DEL COMMERCIO E DELL'ARTIGIANATO

DICHIARAZIONE DI CONFORMITA' DELL'IMPIANTO ALLA REGOLA D'ARTE

ART. 9 LEGGE N.46 DEL 5 MARZO 1990

oscritto SARAN ANGELO titolare o legale rappresentante

l'impresa (ragione sociale) SARAN ANGELO & C. S.N.C.

erante nel settore TERMOIDRAULICO

n sede in via DELLA LIBERTA' n. 6

mune PONZANO V.TO (prov. TV)

1. [redacted] Partita IVA [redacted]

iscritta nel registro delle ditte (R.D.20.9.1934,n.2011) della camera C.I.A.A.di TREVISO n. 171585

iscritta all'albo provinciale delle imprese artigiane (legge 8.8.1985,n.443) di TREVISO n. 0055783

ecutrice dell'impianto (descriz. schematica) DI RISCALDAMENTO

eso come: ☒ nuovo impianto ☐ trasformazione ☐ ampliamento ☐ manutenzione straordinaria ☐ altro

3 - Per gli impianti a gas specificare il tipo di gas distribuito: canalizzato della I, II, III famiglia; GPL da recippienti mobili;GPL da serbatoio fisso

mmissionato da [redacted] installato nei locali siti

l comune di: TREVISO (prov [redacted]) via [redacted]

[redacted] scala piano interno di proprietà di (nome,cognome o ragione sociale e indirizzo)

[redacted] - DIA N.822/05/AE DEL 21/04/05

☒ in edificio edibito ad uso: ☐ industriale ☐ civile ☒ commercio ☐ altri usi;

DICHIARA

tto la propria responsabilità che l'impianto è stato realizzato in modo conforme alla regola dell'arte, secondo quanto previsto ll'art.7 della legge n. 46/1990, tenuto conto delle condizioni di esercizio e degli usi a cui è destinato l'edificio, avendo in rticolare:

] rispettato il progetto (per impianti con obbligo di progetto, ai sensi dell'art. 6 della legge n. 46/1990);

] seguito la normativa tecnica applicabile all'impiego: UNI 8199-10344-10345

] installato componenti e materiali costruiti a regola d'arte e adatti al luogo di installazione, art. 7 della legge n. 46/1990;

] controllato l'impianto ai fini della sicureza e della funzionalità con esito positivo, avendo eseguito le verifiche richieste dalle norme e dalle disposizioni di legge;

llegati obbligatori:

] progetto (solo per impianto con obbligo di progetto);

☒ relazione con tipologie dei materiali utilizzati;

☒ schema di impianto realizzato;

] riferimento a dichiarazioni di conformità precedenti o parziali, già esistenti;

☒ copia di certificato di riconoscimento dei requisiti tecnico-professionali.

llegati facoltativi:

DECLINA

gni responsabilità per sinistri a persone o a cose derivanti da manomissione dell'impianto da parte di terzi ovvero da carenze i manutenzione o riparazione.

ata 03/05/2006 Il dichiarante _____
(timbro e firma)

SARAN ANGELO & C. snc
IMPIANTI TERMO - SANITARI - GAS
Via della Libertà 6 - Tel. 0422.969062
31050 PONZANO VENETO (Treviso)
Partita IVA e Cod.Fisc.: 01834260265
info@saran.it

VVERTENZE PER IL COMMITTENTE (responsabilità del committente o del proprietario) L.46/1990, art.10

sottoscritto _____ committente dei lavori dichiara di aver ricevuto n° 4 copie della presente rredata degli allegati indicati.

ta _____ firma _____

COPIA PER IL COMMITTENTE

MINISTERO DELL'INDUSTRIA DEL COMMERCIO E DELL'ARTIGIANATO

DICHIARAZIONE DI CONFORMITA' DELL'IMPIANTO ALLA REGOLA D'ARTE

ART. 9 LEGGE N.46 DEL 5 MARZO 1990

Sottoscritto SARAN ANGELO titolare o legale rappresentante

dell'impresa (ragione sociale) SARAN ANGELO & C. S.N.C.

operante nel settore TERMOIDRAULICO

con sede in via DELLA LIBERTA' n. 6

comune PONZANO V.TO (prov. TV)

Tel. 0422/969062 Partita IVA 01834260265

[X] iscritta nel registro delle ditte (R.D.20.9.1934,n.2011) della camera C.I.A.A.di TREVISO n. 171585

[X] iscritta all'albo provinciale delle imprese artigiane (legge 8.8.1985,n.443) di TREVISO n. 0055783

esecutrice dell'impianto (descriz. schematica) DI CONDIZIONAMENTO

inteso come: [X] nuovo impianto [ ] trasformazione [ ] ampliamento [ ] manutenzione straordinaria [ ] altro

N.B.- Per gli impianti a gas specificare il tipo di gas distribuito: canalizzato della I, II, III famiglia; GPL da recippienti mobili;GPL da serbatoio fisso

commissionato da: GENERALE COMMERCIALE FINANZ. DANTINI SRL installato nei locali siti

nel comune di: TREVISO (prov. TV) via MONTEGRAPPA

n. 27B scala piano interno di proprietà di (nome,cognome o ragione sociale e indirizzo)

[redacted] - DIA N.822/05/AE DEL 21/04/05

[X] in edificio edibito ad uso: [ ] industriale [ ] civile [X] commercio [ ] altri usi;

DICHIARA

sotto la propria responsabilità che l'impianto è stato realizzato in modo conforme alla regola dell'arte, secondo quanto previsto dall'art.7 della legge n. 46/1990, tenuto conto delle condizioni di esercizio e degli usi a cui è destinato l'edificio, avendo in particolare:

[X] rispettato il progetto (per impianti con obbligo di progetto, ai sensi dell'art. 6 della legge n. 46/1990);

[X] seguito la normativa tecnica applicabile all'impiego: UNI 10339-7939-10348-1264

[X] installato componenti e materiali costruiti a regola d'arte e adatti al luogo di installazione, art. 7 della legge n. 46/1990;

[X] controllato l'impianto ai fini della sicureza e della funzionalità con esito positivo, avendo eseguito le verifiche richieste dalle norme e dalle disposizioni di legge;

Allegati obbligatori:

[ ] progetto (solo per impianto con obbligo di progetto);

[X] relazione con tipologie dei materiali utilizzati;

[X] schema di impianto realizzato;

[ ] riferimento a dichiarazioni di conformità precedenti o parziali, già esistenti;

[X] copia di certificato di riconoscimento dei requisiti tecnico-professionali.

Allegati facoltativi:

DECLINA

ogni responsabilità per sinistri a persone o a cose derivanti da manomissione dell'impianto da parte di terzi ovvero da carenze di manutenzione o riparazione.

SARAN ANGELO & C. snc
IMPIANTI TERMO - SANITARI - GAS
Via della Libertà 6 - Tel. 0422.969062
31050 PONZANO VENETO (Treviso)
Partita IVA e Cod.Fisc.: 01834260265
info@saran.it

data 03/05/2006 Il dichiarante _____
(timbro e firma)

AVVERTENZE PER IL COMMITTENTE (responsabilità del committente o del proprietario) L.46/1990, art.10

Il sottoscritto _____ committente dei lavori dichiara di aver ricevuto n° 4 copie della presente corredata degli allegati indicati.

data _____ firma _____

COPIA PER IL COMMITTENTE

MINISTERO DELL'INDUSTRIA DEL COMMERCIO E DELL'ARTIGIANATO

DICHIARAZIONE DI CONFORMITA' DELL'IMPIANTO ALLA REGOLA D'ARTE

ART. 9 LEGGE N.46 DEL 5 MARZO 1990

toscritto SARAN ANGELO titolare o legale rappresentante

dell'impresa (ragione sociale) SARAN ANGELO & C. S.N.C.

operante nel settore TERMOIDRAULICO

con sede in via DELLA LIBERTA' n. 6

comune PONZANO V.TO (prov. TV)

Tel. 0422/969062 Partita IVA 01834260265

[X] iscritta nel registro delle ditte (R.D.20.9.1934,n.2011) della camera C.I.A.A.di TREVISO n. 171585

[X] iscritta all'albo provinciale delle imprese artigiane (legge 8.8.1985,n.443) di TREVISO n. 0055783

esecutrice dell'impianto (descriz. schematica) IMPIANTO IDRICO SANITARIO

inteso come: [X] nuovo impianto [ ] trasformazione [ ] ampliamento [ ] manutenzione straordinaria [ ] altro

N.B.- Per gli impianti a gas specificare il tipo di gas distribuito: canalizzato della I, II, III famiglia; GPL da recippienti mobili;GPL da serbatoio fisso

co. ..issionato da: GENERALE COMMERCIALE FINANZ. DANTINI SRL installato nei locali siti

nel comune di: TREVISO (prov. TV) via MONTEGRAPPA

n. 27B scala piano interno di proprietà di (nome,cognome o ragione sociale e indirizzo)

[redacted] - DIA N.822/05/AE DEL 21/04/05

[X] in edificio edibito ad uso: [ ] industriale [ ] civile [X] commercio [ ] altri usi;

DICHIARA

sotto la propria responsabilità che l'impianto è stato realizzato in modo conforme alla regola dell'arte, secondo quanto previsto dall'art.7 della legge n. 46/1990, tenuto conto delle condizioni di esercizio e degli usi a cui è destinato l'edificio, avendo in particolare:

[X] rispettato il progetto (per impianti con obbligo di progetto, ai sensi dell'art. 6 della legge n. 46/1990);

[X] seguito la normativa tecnica applicabile all'impiego: UNI 9182-9183

[X] installato componenti e materiali costruiti a regola d'arte e adatti al luogo di installazione, art. 7 della legge n. 46/1990;

[X] controllato l'impianto ai fini della sicureza e della funzionalità con esito positivo, avendo eseguito le verifiche richieste dalle norme e dalle disposizioni di legge;

Allegati obbligatori:

[ ] .ogetto (solo per impianto con obbligo di progetto);

[X] relazione con tipologie dei materiali utilizzati;

[X] schema di impianto realizzato;

[ ] riferimento a dichiarazioni di conformità precedenti o parziali, già esistenti;

[X] copia di certificato di riconoscimento dei requisiti tecnico-professionali.

Allegati facoltativi:

DECLINA

ogni responsabilità per sinistri a persone o a cose derivanti da manomissione dell'impianto da parte di terzi ovvero da carenze di manutenzione o riparazione.

data 03/05/2006 Il dichiarante (timbro e firma)

SARAN ANGELO & C. snc
IMPIANTI TERMO - SANITARI - GAS
Via della Libertà 6 - Tel. 0422.969062
31050 PONZANO VENETO (Treviso)
Partita IVA e Cod.Fisc.: 01834260265
info@saran.it

AVVERTENZE PER IL COMMITTENTE (responsabilità del committente o del proprietario) L.46/1990, art.10

l sottoscritto _____ committente dei lavori dichiara di aver ricevuto n° 4 copie della presente corredata degli allegati indicati.

lata _____ firma _____

COPIA PER IL COMMITTENTE

ELETTRICITÀ PILON

UNI EN ISO 9001 Cert. N. 9165.PILO

Spett.le [redacted]

DICHIARAZIONE DI CONFORMITA' DELL'IMPIANTO ALLA REGOLA DELL'ARTE
DM 20/02/92, G.U. n. 49 del 28/2/92
(Rif. U.T. 07/326)

Il sottoscritto BRUNO VIDOR legale rappresentante dell'impresa ELETTRICITÀ PILON S.r.l. operante nel settore "Installazione impianti elettrici" con sede in Viale della Repubblica n. 42 VILLORBA (TV) P. IVA 00285060265, telefono 0422-421596, iscritta nel registro delle Ditte (R.D. 20.09.1934 n. 2011) della Camera C.I.A.A. di Treviso al n. 108711, esecutrice degli impianti elettrici e speciali di un fabbricato adibito a deposito, uffici e sistemazioni esterne.

intesi come: ☐ nuovo impianto; ☐ trasformazione; ☐ ampliamento; ☑ manutenzione straordinaria; ☐ altro (1)
commissionato da: Sotreva S.p.A. – Piazzale Pistoia – 31100 Treviso (TV).
installato presso: Piazzale Pistoia 31100 Treviso (TV)
di proprietà: SOTREVA S.p.A. – Piazzale Pistoia, 31100 Treviso (TV)
adibito ad uso ☐ industriale; ☐ civile (2); ☑ commercio; ☐ altri usi:

DICHIARA

sotto la propria personale responsabilità, che l'impianto è stato realizzato in modo conforme alla regola dell'arte, secondo quanto previsto dall'art. 7 della Legge n. 46/1990, tenuto conto delle condizioni di esercizio e degli usi a cui è destinato l'edificio, avendo in particolare:

☑ rispettato il progetto;
☑ seguito la norma tecnica applicabile all'impiego (3): CEI 64-8, Legge 186/68, DPR 547/55;
☑ installato componenti e materiali costruiti a regola d'arte e adatti al luogo d'installazione - Art. 7 Legge 46/90;
☑ controllato l'impianto ai fini della sicurezza e della funzionalità con esito positivo, avendo eseguito le verifiche richieste dalle norme e dalle disposizioni di Legge.

Allegati obbligatori:

☑ progetto (solo per impianto con l'obbligo di progetto) (4);
☑ relazione con tipologie dei materiali utilizzati (5);
☑ schema di impianto realizzato (6);
☐ riferimento a dichiarazioni di conformità precedenti o parziali, già esistenti (7);
☑ copia del certificato di riconoscimento dei requisiti tecnico-professionali.

Allegati facoltativi (8):

DECLINA

ogni responsabilità per sinistri a persone o a cose derivanti da manomissione dell'impianto da parte di terzi ovvero da carenze di manutenzione o riparazione.

Villorba (TV), lì 31 dicembre 2007

ELETTRICITA' PILON S.r.l.
Il Responsabile Tecnico

ELETTRICITA' PILON S.r.l.
Il Legale Rappresentante

AVVERTENZE PER IL COMMITTENTE: responsabilità del committente o del proprietario - Legge 46/1990, art. 10 (9).

Superfici commerciali = 665,00 mq

Superfici per uffici ed archivi = 57,00 mq

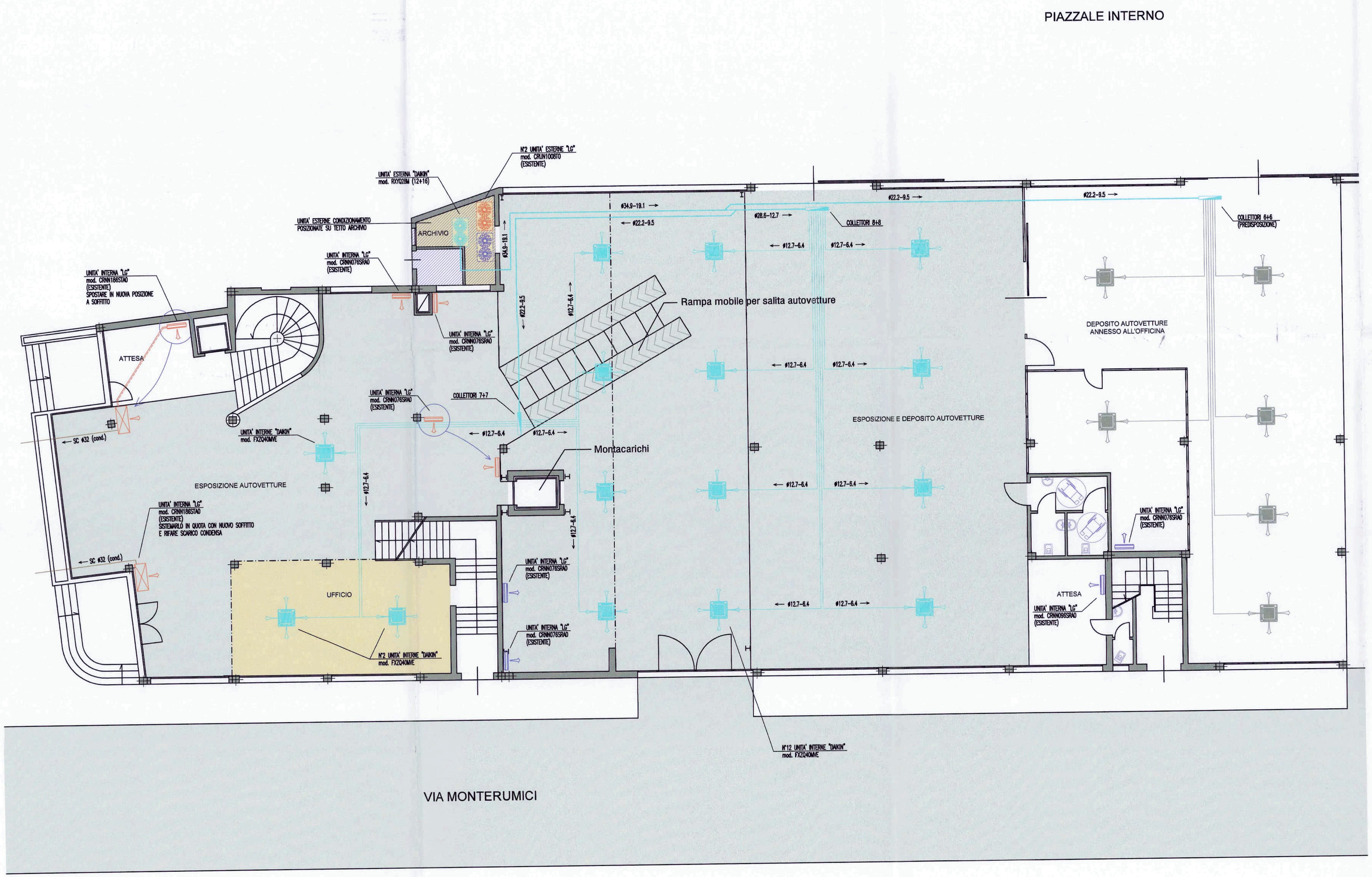

STATO MODIFICATO - PIANTA PIANO TERRA - 1:100

SARAN ANGELO & C. snc
IMPIANTI TERMO - SANITARI - GAS
Via della Libertà 6 - Tel. 0422/969062
31050 PONZANO VENETO (Treviso)
Partita IVA e Cod.Fisc.: 01393260265
info@saran.it

Committente:	C/05-087 [redacted]
Oggetto:	IMPIANTO DI CLIMATIZZAZIONE ZONA VENDITA
	IMPIANTI MECCANICI

Scala:	Data inizio:	Data fine:	Aggiornamenti:	N° tav.:
1:100	27.06.05			1

IMPIANTI IDRO-TERMO SANITARI
GAS - CONDIZIONAMENTO

TERMOIDRAULICA
ANGELO SARAN & C. snc

31050 PONZANO VENETO (TV)
Via della Libertà, 6
Tel. 0422/969062 - 967190
Fax 0422/967268
E-mail: angelo.saran@virgilio.it

P. Ind. SARAN LUCA
progettazioni termotecniche

P.I. 03395180262
31050 PONZANO VENETO (TV)
Via della Libertà, 6
Tel. 0422/969062 - 967190
Fax 0422/967268
E-mail: angelo.saran@virgilio.it