

MODULARIO
F. rig. rend. 496



MINISTERO DELLE FINANZE
DIREZIONE GENERALE DEL CATASTO E DEI SS.TT.EE.
CATASTO EDILIZIO URBANO (RDL 13-4-1939, n. 652)

MOD. AN (CEU)

LIRE
400

Planimetria di u.i.u. in Comune di MANSUE' via PIAZZA F. DALL'ONGARO civ.

TIPO MAPPALE PRESENTATO IN DATA PROT. N°

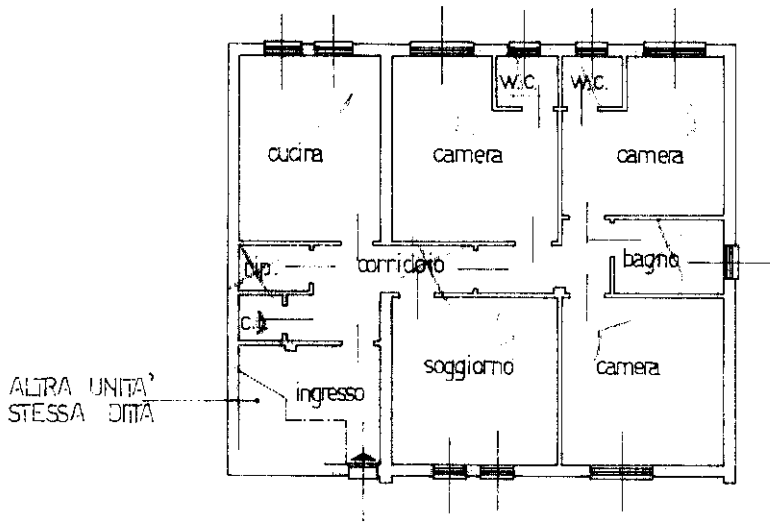

PIANTA PIANO TERRA H=ml 3:10

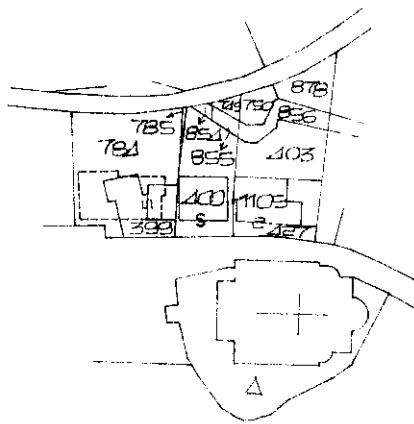

PLANIMETRIA 1:2000
COMUNE DI MANSUE'
SEZ. B FOG. 3° m.n. 400

ORIENTAMENTO



SCALA DI 1:2000

Ultima planimetria in attuazione

Dichiarazione di N.C.
Denuncia di variazione

Compilata dal geometra POLESEL GIUSEPPE
(Titolo, cognome e nome)

RISERVATO ALL'UFFICIO

Data presentazione:01/07/1991 - Data:28/05/2020 - n. T270486 - Richiedente: MROGST55C19F999C

Totale schede: 4 Formato di acquisizione: A4(210x297) TRF 150 stampo richiesto: A4(210x297)

n. 400 sub. 4

data GIUGNO 91 Firma [Signature]

Catasto dei Fabbricati - Situazione al 28/05/2020 - Comune di MANSUE' (E893) - < Sez.Urb.: B - Foglio: 3 - Particella: 400 - Subalterno: 4 >
PIAZZA FRANCESCO DALL'ONGARO piano: T;

MODULARIO
F. rig. rend. 497



MINISTERO DELLE FINANZE
DIPARTIMENTO DEL TERRITORIO

CATASTO EDILIZIO URBANO (RDL 13-4-1939, n. 652)

MOD. **BN** (CEU)

LIRE
500

Planimetria di u.i.u. in Comune di **MANSUE** via **PIAZZA DALL'ONGARO** civ.



PIANO TERRA
H 2.20 MT

ESTRATTO MAPPA 1:2000

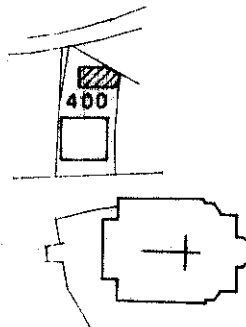

ORIENTAMENTO

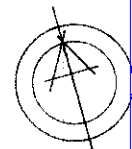

SCALA DI L. 2

RIF TIPO MAPPALE N 36.731 DEL 06.08.97

Ultima planimetria in atti
Dichiarazione di N.C.
Denuncia di variazione

Compilata dal **GEOM. TOMASELLA LUCIO**
(Titolo cognome e nome)

RISERVATO ALL'UFFICIO

Data presentazione:09/12/1997 - Data: 28/05/2020 - n. T270489 - Richiedente: MROGST55C19F999C
Totale schede **B-3** Formate di acquisizione: **A4(210x297)** - Formato stampa richiesto: **A4(210x297)**
n **400** sub. **7**
della provincia di **TREVI** data **29.11.97** Firma *Lucio Tomase*



Catasto dei Fabbricati - Situazione al 28/05/2020 - Comune di MANSUE (E893) - < Sez.Urb.: B - Foglio: 3 - Particella: 400 - Subalterno: 7 >
PIAZZA FRANCESCO DALL'ONGARO piano: T;

MODULARIO
F. rig. rend. 497



MINISTERO DELLE FINANZE
DIPARTIMENTO DEL TERRITORIO

CATASTO EDILIZIO URBANO (RDL 13-4-1939, n. 652)

MOD. **BN** (CEU)

LIRE
500

Planimetria di u.i.u. in Comune di **MANSUE'** via **PIAZZA DALL'ONGARO** civ.

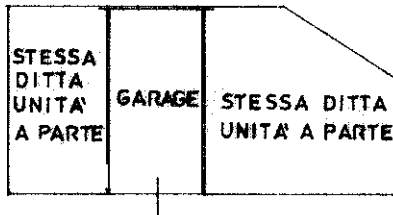

PIANO TERRA
H = 2 20 MT

ESTRATTO MAPPA 1 : 2000

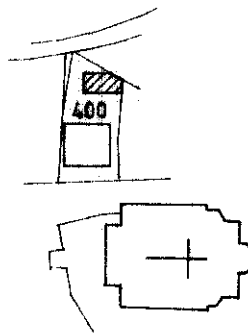

ORIENTAMENTO

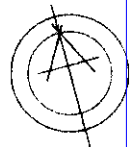

SCALA DI L. 200

RIF TIPO MAPPALE N 36731 DEL 06.08.97

Dichiarazione di N.C.
Identificativi catastali

Compilata dal **GEOM. TOMASELLA LUCIO**
(Titolo, cognome e nome)

RISERVATO ALL'UFFICIO

Data presentazione:09/12/1997 - Data: 28/05/2020 - n. T277489 - Richiedente: MROGST55C19F999C

Totale schede: 1 - Formato di acquisizione: A4(210x297) - Formato stampa richiesto: A4(210x297)

n. **400** sub. **8**
della provincia di **TREVISO** n. **2368**
data **29.11.97** Firma *Lucio Tomassella*



Catasto dei Fabbricati - Situazione al 28/05/2020 - Comune di MANSUE' (E893) - < Sez.Urb.: B - Foglio: 3 - Particella: 400 - Subalterno: 8 >
PIAZZA FRANCESCO DALL'ONGARO piano: T;

ROMA - Istituto Poligrafico e Zecca dello Stato - P.V.