

MODULARIO
P. - fig. rend. - 498



MINISTERO DELLE FINANZE
DIREZIONE GENERALE DEL CATASTO E DEI SERVIZI TECNICI ERARIALI

Mod. A (Nuovo Catasto Edilizio Urbano)

Lire
350

NUOVO CATASTO EDILIZIO URBANO

(D. DECRETI-LEGGE 11 APRILE 1986, N. 847)

Planimetria dell'immobile situato nel Comune di PONTANELLE Via ROMA

Ditta [REDACTED]

Allegata alla dichiarazione presentata all'Ufficio Tecnico Erariale di TREVISO

SUB 1

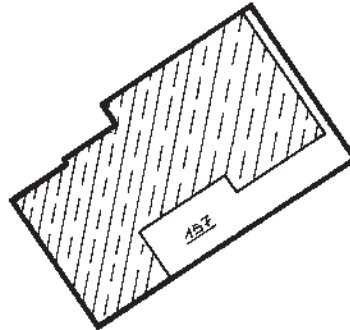
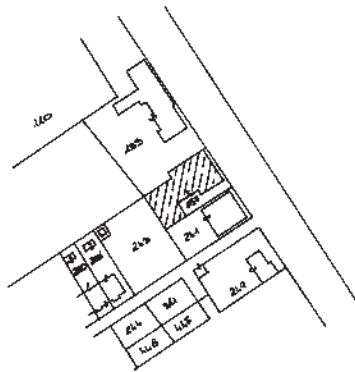

LEGENDA DEL MAPPA N° 157

SUPERFICIE SCOPERTA IT.Q. 122.00

SUPERFICIE COPERTA IT.Q. 297.00

TOTALE SUPERFICIE LOTTO IT.Q. 549.00

LOTTE DI FONTANELLE
FOG. 12 MAPPA N° 157 / 1
SCALA 1:2000

ORIENTAMENTO



SCALA DI 1:500

SPAZIO RISERVATO PER LE ANNOTAZIONI D'UFFICIO

DATA
PROT. N°

Compilata dal GEOMETRA
(Titolo, nome e cognome del tecnico)
GIUSEPPE GANNISTRARO
Iscritto all'Albo de GEOMETRI
della Provincia di TREVISO
DATA 6/06/88
Firma



INTRA DIMENSIONI CIV. ROMA



MODULARIO
F. 112 (art. 487)



MINISTERO DELLE FINANZE
DIREZIONE GENERALE DEL CATASTO E DEI S.S.TT.EE.
CATASTO EDILIZIO URBANO (RDL 13-4-1939, n. 652)

MOD. BN (CEU)

LIRE
385

Planimetria di u.i.u. in Comune di **FONTANELLE** via **ROMA** civ. **254**

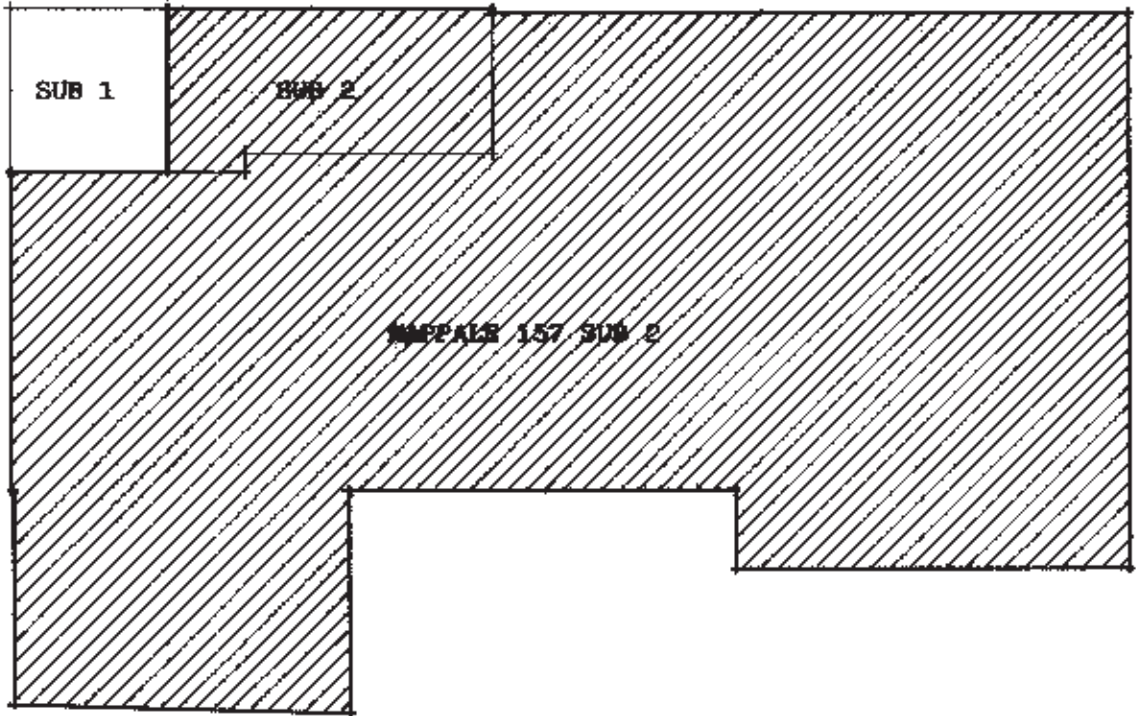

| | |
|---------------------------|---------------|
| AREA SCOPERTA MAPPALE 687 | NQ. 11 |
| AREA COPERTA | NQ. 25 |
| AREA TOTALE | NQ. 36 |

COMUNE DI FONTANELLE
FOGLIO A - 12
MAPPALE 687
SCALA 1:2000

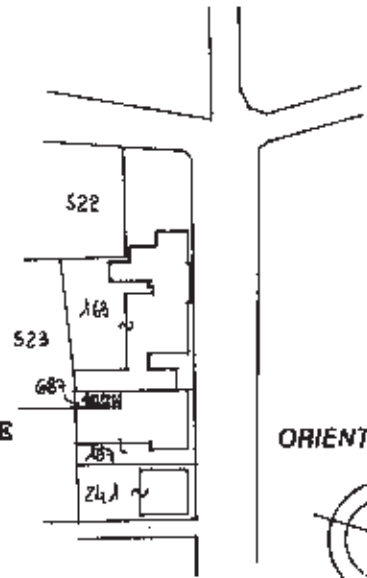

ORIENTAMENTO
SCALA DI 1:2000

Dichiarazione di N.C.
Ultima Denuncia di variazione

Compilata dal **CASAGRANDE ARCH. EDOARDO**
(Titolo, cognome e nome)

RISERVATO ALL'UFFICIO

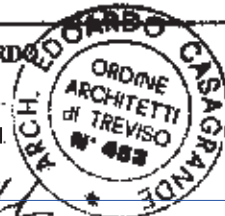

Data presentazione: 26/03/1993 - Data: 13/12/2021 - n. T435790 - Richiedente: [REDACTED]
Totale schede: **A-12** Formato di acquisizione: A4 (210x297) - Formato stampa: A4 (210x297) n. **453**
n. **687** sub. **1**
data **24.03.93** Firma **[Signature]**

2813

MOD. AN (CEU)
 LIRE 605
 MINISTERO DELLE FINANZE
 DIREZIONE GENERALE DEL CATASTO E DEI SS.TT.EE.
CATASTO EDILIZIO URBANO (RD 13-4-1938, n. 652)
 Planimetria di u.i.u. in Comune di FONTANELLE, via ROMA, civ. 254



MODULARIO
 F. 70 (REV. 001)

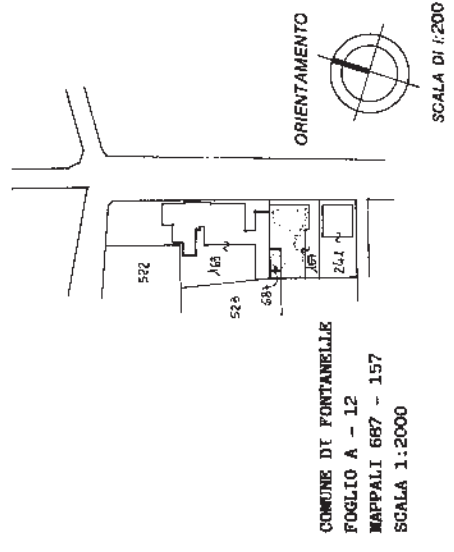
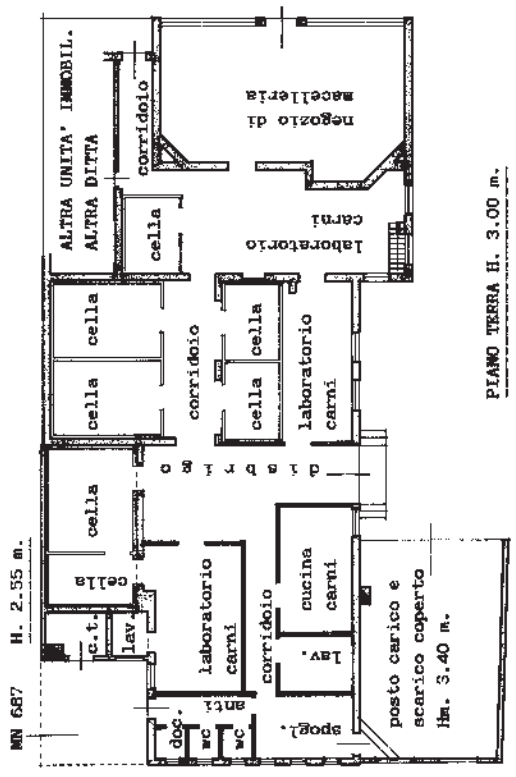
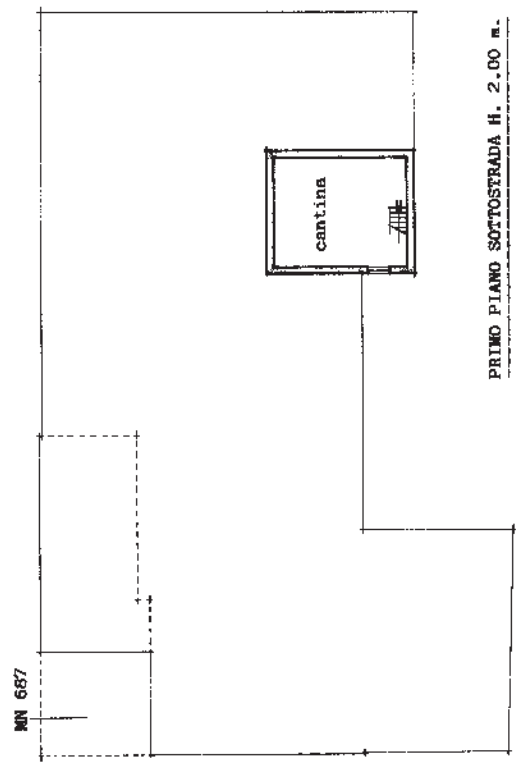

COMUNE DI FONTANELLE
 FOGLIO A - 12
 MAPPALE 687 - 157
 SCALA 1:2000

Completata dal **CASAGRANDE ARCH. EDOARDO**
 (Titolo, cognome e nome)

Iscritto all'Albo de gl. **ARCHITETTI**
 della provincia di **TREVISO** n. **453**

Identificativi catastali
 F. **A/12** sub. **2** l. **11/11/01**

Declarazione di N.C.
 Dimanica di variazione

RISERVATO ALL'UFFICIO

2013