

**ALLEGATO 02
PLANIM. CATASTALE**

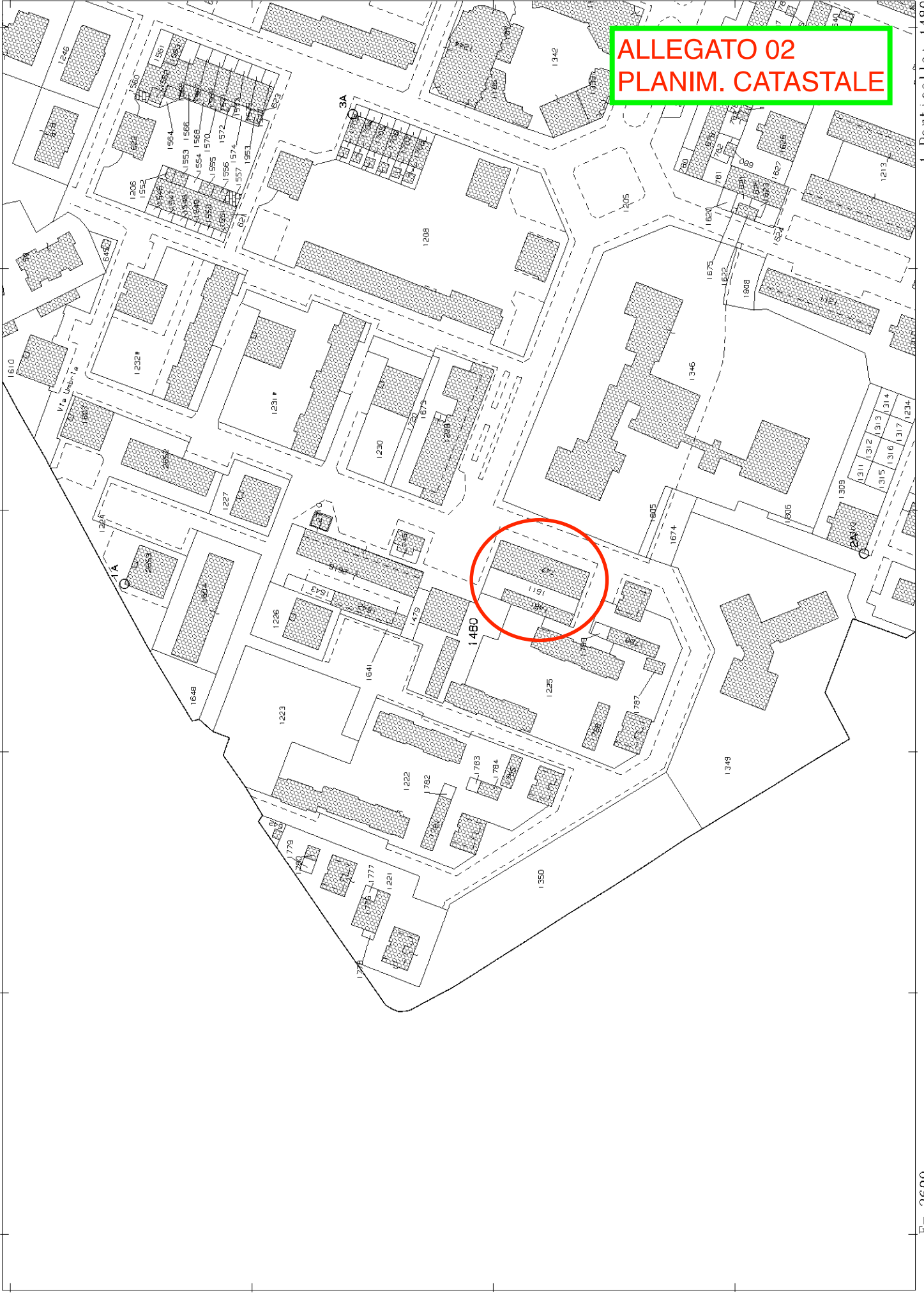

**ALLEGATO 04
PLANIMETRIE E VISURE
SUB 10 E 6**



**MINISTERO DELLE FINANZE
DIREZIONE GENERALE DEL CATASTO E DEI SERVIZI TECNICI ERARIALI
NUOVO CATASTO EDILIZIO URBANO**

(R. DECRETO-LEGGE 13 APRILE 1939, N. 652)

Planimetria dell'immobile situato nel Comune di TREVISO Via TOSCANA 4

Ditta

Alleg

AMADIO TINA IN ZANZARELLI

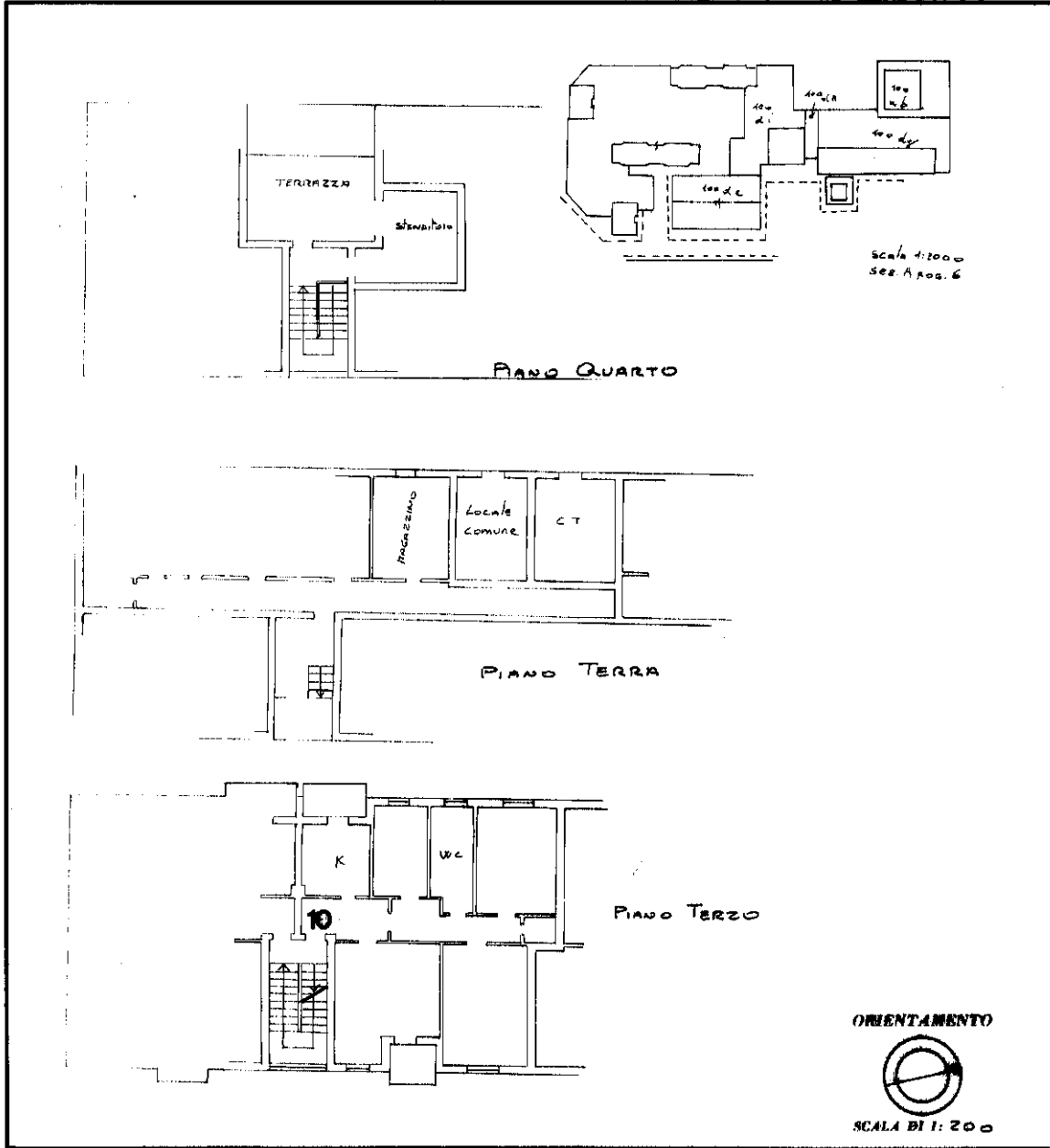

SPAZIO RISERVATO PER LE ANNOTAZIONI D'UFFICIO	
DATA PROT. N°	A6/747/120
676	

Compilata dallo studio tecnico
(Titolo, nome e cognome del tecnico)
I.A.C.P. Treviso
iscritto all'Albo de
della Provincia di
DATA 16/03/1982
Firma: [Signature]
CAPIETTORE

linea 01
Catasto dei Fabbricati - Situazione al 13/01/2022 - Comune di TREVISO(L407) - < Sez. urbana A - Foglio 6 - Particella 747 - Subalterno 10 >
VIA TOSCANA n. 4 Piano T - 3 - 4

Ultima planimetria in atti

MODULARIO
F. - Cat. S. T. - 315



MINISTERO DELLE FINANZE
DIREZIONE GENERALE DEL CATASTO E DEI SERVIZI TECNICI ERARIALI

Mod. B (Nuovo Catasto Edilizio Urbano)

Lire
15

NUOVO CATASTO EDILIZIO URBANO

(R. DECRETO-LEGGE 15 APRILE 1959, N. 659)

Planimetria dell'immobile situato nel Comune di **TREVISO**

Dit

Alb

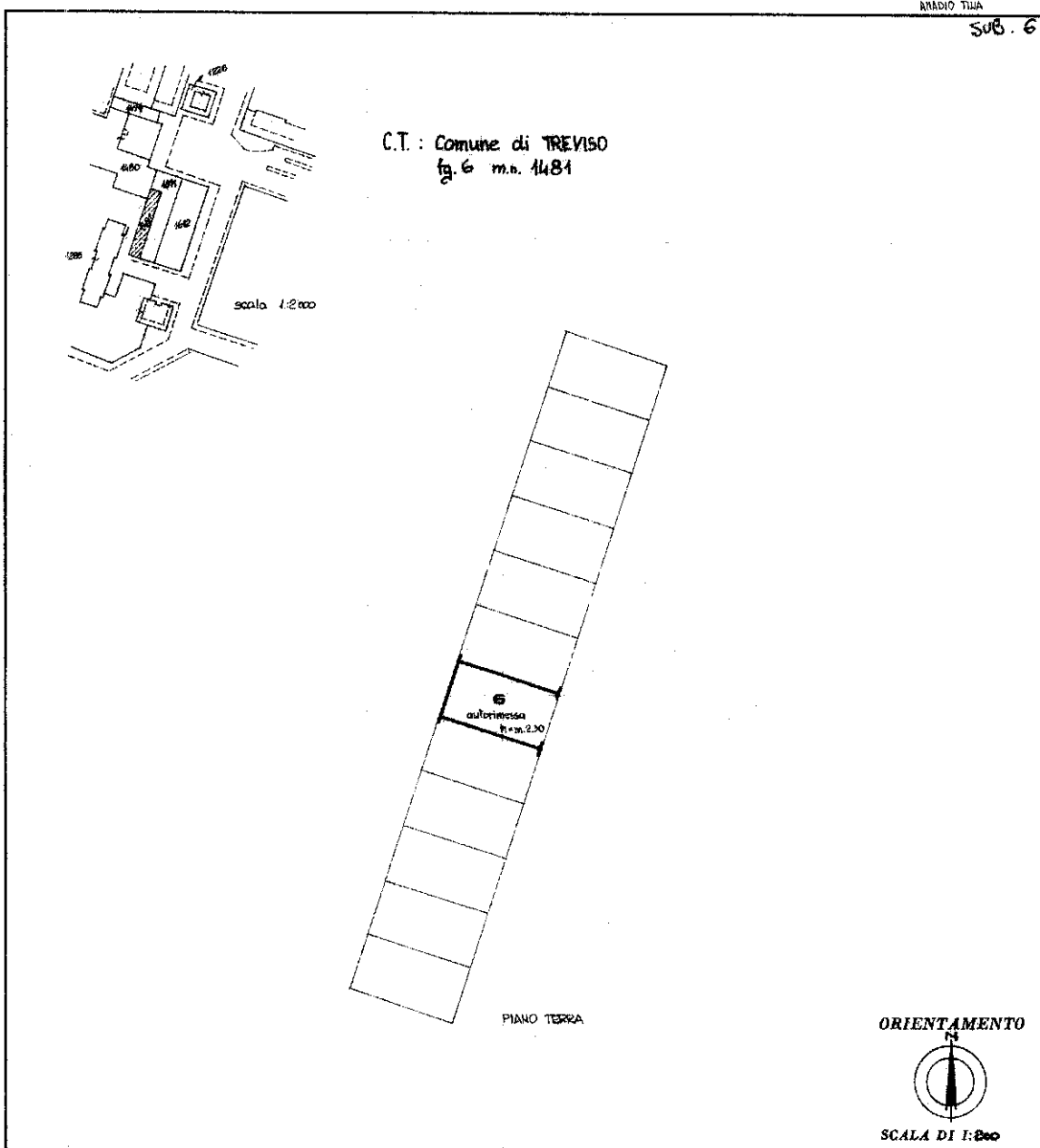

SPAZIO RISERVATO PER LE ANNOTAZIONI D'UFFICIO	
DATA	1985
PROT. N°	4397

Compilata dal I.A.C.P. di TREVISO
(Titolo, nome e cognome del scrivano)
SEZIONE PATRIMONIO

Iscritto all'Albo de

della Provincia di

DATA 27-6-85

Firma: [Signature]

ISTITUTO TOPOGRAFICO DELLO STATO

Catasto dei Fabbricati - Situazione al 13/01/2022 - Comune di TREVISO(L407) - < Sez. urbana A - Foglio 6 - Particella 1481 - Subalterno 6 >
VIA TOSCANA Piano T

Ultima planimetria in atti