



Data presentazione: 21/01/1982 - Data: 28/06/2023 - n. T42491 - Richiedente: PSCFRC74B14L7360

MODULARIO
F. - Car. S. F. - 315



MINISTERO DELLE FINANZE
DIREZIONE GENERALE DEL CATASTO E DEI SERVIZI TECNICI ERARIALI

Mod. B (Nuovo Catasto Edilizio Urbano)

Lire
50

NUOVO CATASTO EDILIZIO URBANO

(N. DECRETO-LEGE 13 APRILE 1982, S. 637)

Planimetria dell'immobile situato nel Comune di _____ Via _____

Ditta _____

Allegata alla dichiarazione presentata all'Ufficio Tecnico Erariale di _____



PIANO 1°
H. 17L 2.00

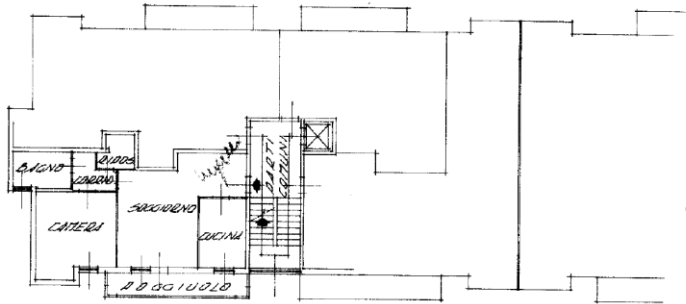

LE PARTI COMUNI
NON VENGONO
RASTERIZZATE
PER MOTIVI
TECNICI (RAD-X)

ORIENTAMENTO



SCALA DI 1:...

SPAZIO RISERVATO PER LE ANNOTAZIONI D'UFFICIO

DATA
PROT. N° 730

0
6
825
C

Stamp: **Completato**

[Tabella nome e cognome del tecnico]

Firma del tecnico de _____

DATA _____

Firma: _____

Data presentazione: 21/01/1982 - Data: 28/06/2023 - n. T42491 - Richiedente: PSCFRC74B14L7360
Totale schede: 1 - Formato di acquisizione: A3(297x420) - Formato stampa richiesto: A3(297x420)
Ultimo planimetria in atti

Catasto dei fabbricati - Situazione al 28/06/2023 - Comune di MOGLIANO VENETO (TV269) - Scc. urbana E - Foglio 6 - Particella 825 - Subalbero 5 - VIARONZINELLA Piano 1

Data presentazione: 21/01/1982 - Data: 28/06/2023 - n. T42490 - Richiedente: PSCFRC74B14L7360

MODULARIO
F. - Cat. S. T. - 315



MINISTERO DELLE FINANZE
DIREZIONE GENERALE DEL CATASTO E DEI SERVIZI TECNICI ERARIALI

Mod. B (Nuovo Catasto Edilizio Urbano)

Lire
50

NUOVO CATASTO EDILIZIO URBANO

(R. DECRETO-LEGGI 13 APRILE 1938, N. 653)

Planimetria dell'immobile situato nel Comune di Via

Ditta

Allegata alla dichiarazione presentata all'Ufficio Tecnico Erariale di

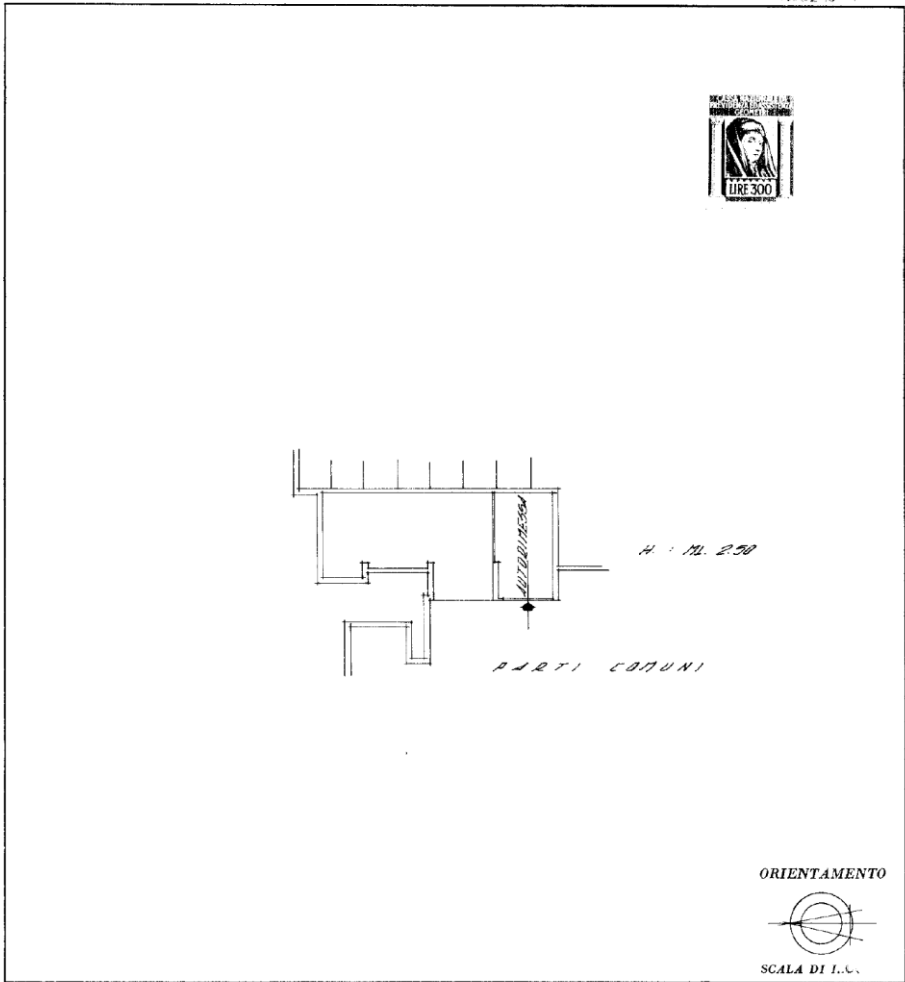

SPAZIO RISERVATO PER LE ANNOTAZIONI D'UFFICIO	
DATA PROT. N°	672
	824 193

(Titolo, nome e cognome del tecnico)
 Scritto dall'Arch. de
 nella Provincia di
 DATA 11 GEN 1982
 Firma:

Data presentazione: 21/01/1982 - Data: 28/06/2023 - n. T42490 - Richiedente: PSCFRC74B14L7360
Totale schede: 1 - Formato di acquisizione: A3(297x420) - Formato stampa richiesto: A3(297x420)
Ultimo planimetria in atti

Catasto dei fabbricati - Situazione al 28/06/2023 - Comune di MOGLIANO VENETO (TV269) - Sca. urbana E. - Foglio 6 - Particella 824 - Subalterno 193 - VIARONZINELLA Piano S1