

N=1300

E=700



Comune: (VI) VICENZA
Foglio: 8 All: B
Scala originale: 1:1000
Dimensione cornice: 267.000 x 189.000 metriProtocollo pratica T314622/2023
3-Mar-2023 18:32:40

1 Particella: 786

MODULARIO
F. - Cat. S.P. - 481



MINISTERO DELLE FINANZE
DIREZIONE GENERALE DEL CATASTO E DEI SERVIZI TECNICI ERARIALI

Mod. B (Nuovo Catasto Edilizio Urbano)

NUOVO CATASTO EDILIZIO URBANO

(R. DECRETO-LEGGE 13 APRILE 1939, N. 652)

Lire
20

Planimetria dell'immobile situato nel Comune di VICENZA Via BORGO CASALE 786

Ditta [REDACTED]

Allegata alla dichiarazione presentata all'Ufficio Tecnico Erariale di VICENZA

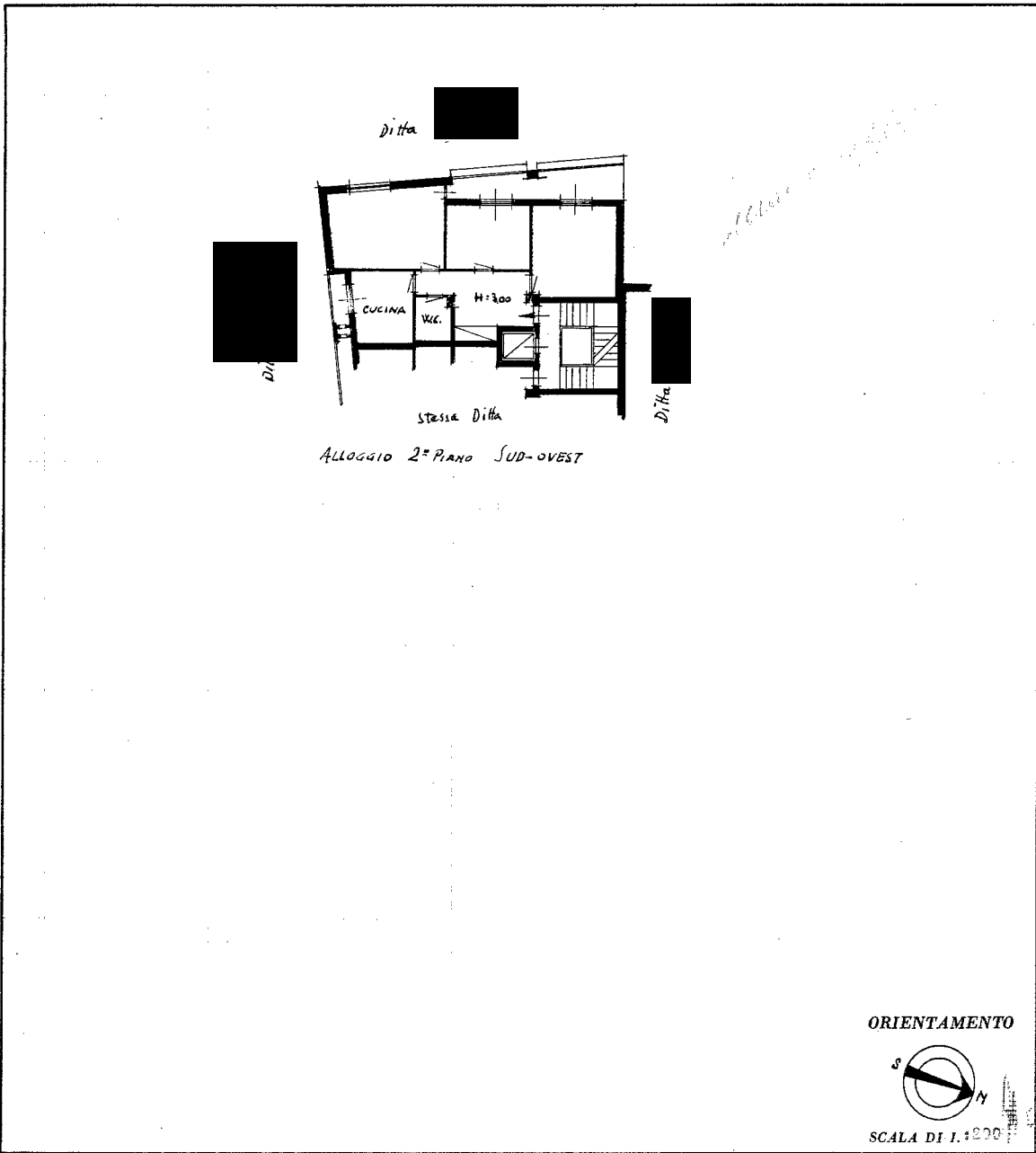

SPAZIO RISERVATO PER LE ANNOTAZIONI D'UFFICIO

DATA
PROT. N°

Compilata dal Ing. Giuliano Mori
(Titolo, nome e cognome del tecnico)

Iscritto all'Albo dei Periti
della Provincia di Vicenza

DATA 26 marzo 1959

Firma: Ing. Giuliano Mori

ISTITUTO GEOGRAFICO DELLO STATO

Ultima planimetria in atti