

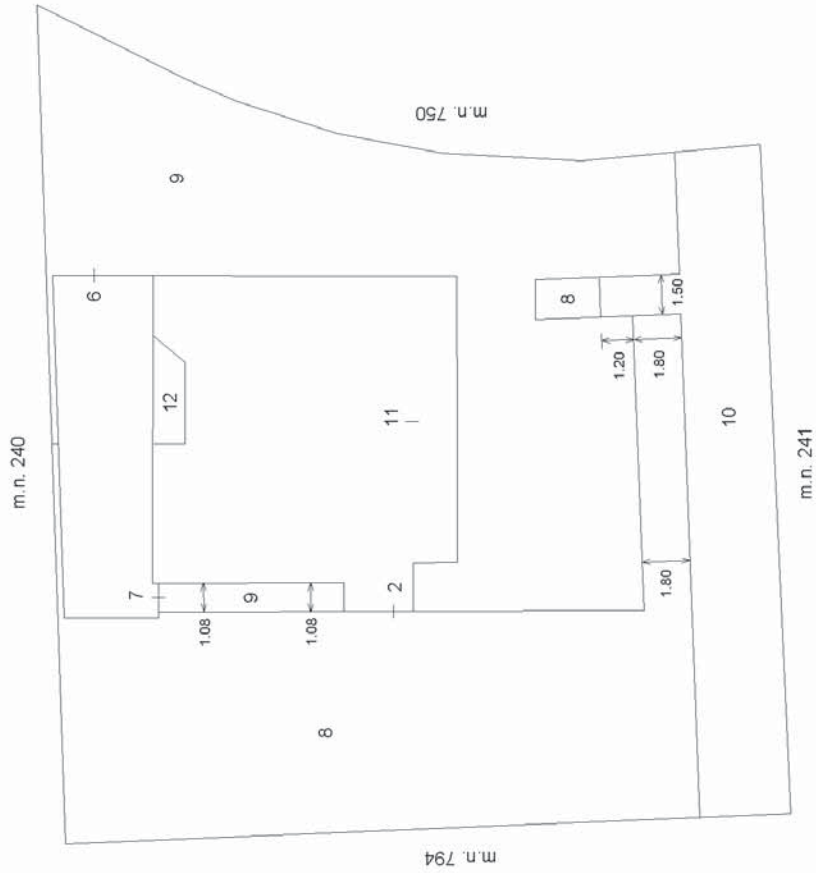

ELABORATO PLANIMETRICO	Compilato da: Zanella Carlo	Iscritto all'albo: Geometri	Prov. Treviso	N. 2489
Comune di Montebelluna	Sezione: B	Foglio: 2	Particella n. TV0180555	del 03/06/2005
Dimostrazione grafica dei subalterni		Tipo Mappale n.	Scala 1 : 200	

PIANO TERRA



PIANO INTERRATO

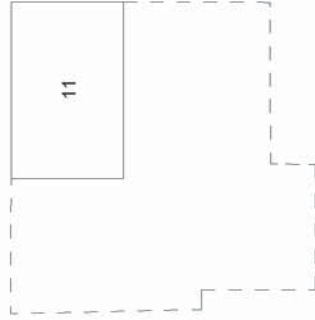

PIANO PRIMO

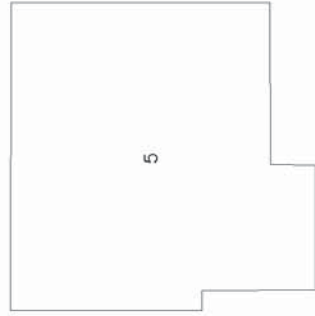

NORD



ACCERTAMENTO DELLA PROPRIETÀ IMMOBILIARE URBANA ELENCO DEI SUBALTERNI ASSEGNATI

Comune MONTEBELLUNA	Sezione B	Foglio 2	Particella 792	Tipo mappale	del:
------------------------	--------------	-------------	-------------------	--------------	------

Sub	UBICAZIONE via/piazza	n.civ	Piani	Scala	Int	DESCRIZIONE
1	via san gottardo					GIA' SOPPRESSO.
2	via san gottardo		T			MAGAZZINO PIANO TERRA - INVARIATO -.
3	via san gottardo					GIA' SOPPRESSO.
4	via san gottardo		S1-T			ABITAZIONE PIANO S1-T SOPPRESSO E SOSTITUITO DAI SUB. 11 E 12 PER FRAZIONAMENTO PER TRASFERIMENTO DI DIRITTI.
5	via san gottardo		1			ABITAZIONE PIANO PRIMO - INVARIATO -.
6	via san gottardo		T			GARAGE PIANO TERRA - INVARIATO -.
7	via san gottardo		T			GARAGE PIANO TERRA - INVARIATO -.
8	via san gottardo		T			AREA URBANA DI MQ. 219 - INVARIATO-.
9	via san gottardo		T			AREA URBANA DI MQ. 232 - INVARIATO -.
10	via san gottardo		T			AREA URBANA DI MQ. 87 - INVARIATO -.
11	via san gottardo		S1-T			ABITAZIONE PIANO S1-T DERIVA DAL SUB. 4 PER FRAZIONAMENTO PER TRASFERIMENTO DI DIRITTI.
12	via san gottardo		T			UNITA' IN CORSO DI DEFINIZIONE DERIVA DAL SUB. 4 PER FRAZIONAMENTO PER TRASFERIMENTO DI DIRITTI.

Visura telematica





MINISTERO DELLE FINANZE DIREZIONE GENERALE DEL CATASTO E DEI SERVIZI TECNICI ERARIALI NUOVO CATASTO EDILIZIO URBANO

(R. DECRETO-LEGGE 13 APRILE 1959, N. 652)

Planimetria dell'immobile situato nel Comune di MONTEBELLUNA Via J. GOTTARDO

Ditta [REDACTED]

Allegata alla dichiarazione presentata all'Ufficio Tecnico Erariale di TREVISO Scheda N.°



D. PRIMO H. 2.80

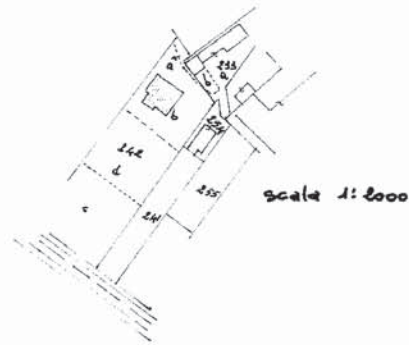

com. di Montebelluna
sez. "B- Biadene" fog. 2

ORIENTAMENTO



SCALA DI 1: 200

SPAZIO RISERVATO PER LE ANNOTAZIONI D'UFFICIO

DATA
PROT. N.°

B2
579
3



Compilata dal GEOMETRA
(Titolo, nome e cognome del tecnico)

CORAZZINI GIULIO

Iscritto all'Albo de GEOMETRI

della Provincia di TREVISO

DATA 7 GENNAIO 1975

Firma:

ELIOGRAFIA 4S - TREVISO

**Agenzia del Territorio
CATASTO FABBRICATI
Ufficio Provinciale di
Treviso**

Dichiarazione protocollo n. TV0180536 del 03/06/2005	
Planimetria di u.i.u. in Comune di Montebelluna	
Via San Gottardo civ.	
Identificativi Catastali:	Compilata da: Zanella Carlo
Sezione: B	Iscritto all'albo: Geometri
Foglio: 2	Prov. Treviso
Particella: 792	N. 2489
Subalterno: 7	

Scheda n. 1 Scala 1: 200

PIANTA PIANO TERRA H = 2.70 mt.

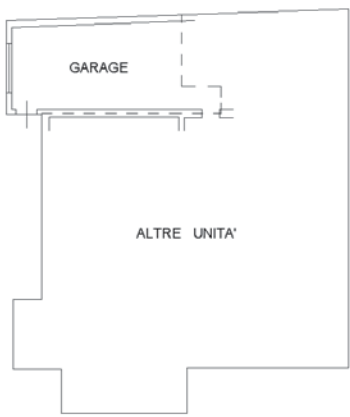

inout (1)

Catasto dei Fabbricati - Situazione al 01/06/2023 - Comune di MONTEBELLUNA (F443) - < Sez. urbana B - Foglio 2 - Particella 792 - Subalterno 7 >
FIRMSO Da: COPLABEPTIDANNIELE Emesso Da: ARUBAPEC S.P.A. NG CA 3 Serial#: 6cddd07925cc0f421e4d4013920700

